



ශ්‍රී ලංකා ප්‍රජාතාන්ත්‍රික සමාජවාදී ජනරජයේ ගැසට් පත්‍රය

අංක 2,275 - 2022 අප්‍රේල් මස 08 වැනි සිකුරාදා - 2022.04.08

(රජයේ බලයපිට ප්‍රසිද්ධ කරන ලදී)

IV(ආ) වැනි කොටස - පළාත් පාලනය

(වෙන වෙනම ගොනු කර ගත හැකි පරිදි සෑම කොටසකට ම අයත් එක් එක් භාෂාවකට වෙන වෙනම පිටු අංක යොදා ඇත)

	පිටුව					පිටුව			
තනතුරු- ඇබැර්තු	—	පළාත් පාලන සභා ඡන්ද ආඥාපනත යටතේ දැන්වීම්	—
විභාග, විභාග ප්‍රතිඵල ආදිය	—	ආදායම් හා වියදම් පිළිබඳ ප්‍රකාශන	640
බඩුබාහිරාදිය විකිණීම්	—	අයවැය ලේඛන	—
පළාත් පාලන නිවේදන	638	දේපළ විකිණීම්	—
අතුරු ව්‍යවස්ථා	—	විවිධ දැන්වීම්	—

සැ. යු. - (i) ශ්‍රී ලංකා ගොඩනැගිලි සේවා ඉංජිනේරු සහ තාක්ෂණ ආයතනය (සංස්ථාගත කිරීමේ) පනත් කෙටුම්පත 2022 මාර්තු මස 25 වැනි දින ශ්‍රී ලංකා ප්‍රජාතාන්ත්‍රික සමාජවාදී ජනරජයේ ගැසට් පත්‍රයේ II වැනි කොටසේ අතිරේකයක් වශයෙන් පලකරන ලදී.

සතිපතා නිකුත් වන ගැසට් පත්‍රයෙහි පළකිරීම සඳහා භාරගනු ලබන දැන්වීම් පිළිබඳ වැදගත් නිවේදනයයි

ශ්‍රී ලංකා ප්‍රජාතාන්ත්‍රික සමාජවාදී ජනරජයේ ගැසට් පත්‍රයේ අවසන් පිටුවේ සෑම මාසයක ම මුල් සතියේ දී පළ කරන නිවේදන භාරගන්නා දිනයන් සහ වේලාවන් පිළිබඳව මින් අවධානය යොමු කරනු ලැබේ.

ගැසට් පත්‍රයේ පළ කිරීම සඳහා දැන්වීම් භාරගැනීම ගැසට් පත්‍රය පළකරනු ලබන දිනයට සති දෙකකට පෙර සිකුරාදා දිනයෙහි දහවල් 12.00 ට අවසන් කරනු ලැබේ. තනතුරු - ඇබැර්තු, විභාග, ටෙන්ඩර් සහ වෙන්දේසි පිළිබඳ දැන්වීම්වල අවසන් දින සහ වේලාවන් ඒ පිළිබඳව උනන්දුවක් දක්වන අයට ප්‍රමාණවත් කාල වේලාවක් ලැබෙන පරිදි යොදාගත යුතු බවට, සියලු ම දෙපාර්තමේන්තු, සංස්ථා සහ මණ්ඩල යනාදිය වගබලාගත යුතු බව මින් අවධාරණය කෙරේ. පළකිරීම සඳහා එවනු ලබන සෑම දැන්වීමක් ම තනි පැත්තේ පමණක් පැහැදිලිව පිටපත් කළ යුතු ය. නිරවද්‍යතාවය පිළිබඳව කරන විමසීම් සහ පැමිණිලි ගැසට් පත්‍රය පළ වූ දින සිට තෙමසකට පසුව භාරගනු නොලැබේ.

ගැසට් පත්‍රයේ පළ කරන සෑම දැන්වීමක් ම ගැසට් පත්‍රය පළකරනු ලබන දිනට සති දෙකකට පෙර එනම්, 2022 අප්‍රේල් මස 29 වැනි දින පළකරන ගැසට් පත්‍රයේ දැන්වීම් 2022 අප්‍රේල් මස 12 වැනි දින දහවල් 12.00ට හෝ ඊට පෙර තැපෑලෙන් හෝ ගෙනවිත් රජයේ මුද්‍රණාලයට භාරදිය යුතු ය.

2006 අංක 19 දරන ඉලෙක්ට්‍රොනික ගනුදෙනු පනත - 9 වැනි වගන්තිය

“යම් ප්‍රකාශනයක්, රීතියක්, නියෝගයක්, නියමයක්, අතුරු ව්‍යවස්ථාවක්, නිවේදනයක් හෝ වෙනත් කිසිවක් ගැසට් පත්‍රයේ පළ කළ යුතු බවට යම් පනතකින් හෝ නීති ප්‍රඥප්තියකින් විධිවිධාන සලස්වා ඇති අවස්ථාවක, ඒ රීතිය, නියෝගය, නියමය, අතුරු ව්‍යවස්ථාව, නිවේදනය හෝ වෙනත් දෙය ඉලෙක්ට්‍රොනික ස්වරූපයේ වන ගැසට් පත්‍රයක පළ කරනු ලැබුවහොත් ඒ විධිවිධානය සම්පූර්ණ කර ඇත්නම් සේ සැලකිය යුතු ය.”

ගංගානි ලියනගේ,
රජයේ මුද්‍රණාලයාධිපති.

2022 ජනවාරි මස 01 වැනි දින,
කොළඹ 08,
රජයේ මුද්‍රණ දෙපාර්තමේන්තුවේ දී ය.

මෙම ගැසට් පත්‍රය www.documents.gov.lk වෙබ් අඩවියෙන් බාගත කළ හැක.



පළාත් පාලන නිවේදන

වරකාපොල ප්‍රාදේශීය සභාව

1987 අංක 15 දරන ප්‍රාදේශීය සභා පනතේ 24(1) සහ (2) වැනි වගන්තිය යටතේ කරනු ලබන දැන්වීම

1987 අංක 15 දරන ප්‍රාදේශීය සභා පනතේ 24 වැනි වගන්තිය ප්‍රකාරව, සබරගමු පළාත් සභාවේ කැඟල්ල දිස්ත්‍රික්කයේ වරකාපොල ප්‍රාදේශීය සභාව මගින්, 2019.08.08 වැනි දින පැවති මාසික මහා සභා රැස්වීම් තීරණ අංක 07 අනුව මෙහි පහත දක්වා ඇති සහ ලේඛනවල විස්තර වන මාර්ග වරකාපොල ප්‍රාදේශීය සභාව සතු මාර්ග වශයෙන් ප්‍රකාශයට පත් කරනු ලැබීමට සුදුසු බව තීරණය කරනු ලැබීය.

ඒ අනුව පහත උපලේඛනවල සඳහන් මාර්ග නාම ලේඛනය ප්‍රාදේශීය සභා පනතේ 24(1) වැනි වගන්තිය ප්‍රකාරව, සබරගමුව පළාත් සභාවේ ගරු ආණ්ඩුකාරතුමාගේ අනුමැතිය ලබාගෙන ප්‍රකාශයට පත් කරනු ලබන බව මෙයින් නිවේදනය කරනු ලැබේ.

මේ පිළිබඳව ප්‍රදේශයේ ජනතාව මගින් හෝ මෙම මාර්ගවලට අදාළ ඉඩම්වල අයිතිකරුවන් ලෙස හිමිකම් පාන පාර්ශවයන් විසින් යම් විරුද්ධත්වයෙන් පළ කරනු ලබන්නේ නම් මෙම නිවේදනය ගැසට් පත්‍රයේ පළවූ දින සිට තුන් මසක් ඇතුළත තමන්ගේ අයිතිය ඔප්පු කිරීම සඳහා 1987 අංක 15 දරන ප්‍රාදේශීය සභා පනතේ අංක 24(1) වැනි වගන්තිය ප්‍රකාරව, ක්‍රියා කරනු ලබන බව මෙයින් දැනුම් දෙනු ලැබේ.

මෙම කාල සීමාව තුළ යම් විරුද්ධත්වයක් ඉදිරිපත් නොවුනහොත් මෙහි සඳහන් හා එකී උපලේඛනවල විස්තර වන මාර්ග වරකාපොල ප්‍රාදේශීය සභාව සතු මාර්ග වශයෙන් පිළිගෙන පාලනය කරනු ලබන බව පොදු මහජනතාවගේ දැන ගැනීම සඳහා මෙයින් නිවේදනය කොට ප්‍රකාශයට පත් කරමි.

එන්. සරත් සුමනසූරිය,
සභාපති,
වරකාපොල ප්‍රාදේශීය සභාව.

- 01. ග්‍රාම නිලධාරී වසම : 81 බී පිත්තගොඩකන්ද
- ගම : ලිහිණිය කඩුව
- පාරේ නම : ලිහිණියකඩුව බණ්ඩාරහේන් වත්ත
- පාරේ දිග : මීටර් 214
- පාරේ පළල : මීටර් 2.43
- ආරම්භක ස්ථානය : වේරදෙනිය, මොරවක මාර්ගයෙන් දකුණු පසට බී. ඒ. සේදිරිස් හාමි යන අයගේ කඩය පිටුපසින් හා ලිදට අතරින්
- අවසාන වන ස්ථානය : ගල්ලේහේන් මායිම නොනොන් බණ්ඩාරහේන්වත්ත අංක 3 කොටස කෙළවර දක්වා

පාරේ මායිම :

වම් පැත්ත	දකුණු පැත්ත
බී. ඒ. කුසිත බෝධිනාරායන - මල්ගහමුලහේන්	බී. ඒ. කුසිත බෝධිනාරායන - මල්ගහමුලහේන්
පී. ගුණසේන - බණ්ඩාරහේන්වත්ත අංක 3 කොටස	බී. ඒ. බෝධිනාරායන - මල්ගහමුලහේන්
ඒ. මහින්ද අජිත් වික්‍රමරත්න - බණ්ඩාරහේන්වත්ත අංක 3 කොටස	බී. ඒ. බෝධිනාරායන - මල්ගහමුලහේන්
ඩී. පී. අනුලාවතී - බණ්ඩාරහේන්වත්ත අංක 2 කොටස	බී. ඒ. විජේරත්න හා තවත් අය - පොල්වත්ත, ඕවිට
බී. ඒ. ආරියරත්න - බණ්ඩාරහේන්වත්ත අංක 2 කොටස	බී. ඒ. විජේරත්න හා තවත් අය - පොල්වත්ත, ඕවිට
ඩබ්. ආර්. උපාලි වික්‍රමරත්න - බණ්ඩාරහේන්වත්ත අංක 1 කොටස	
ඩබ්. එල්. වික්‍රමරත්න - බණ්ඩාරහේන්වත්ත අංක 1 කොටස	

02. ග්‍රාම නිලධාරී වසම : 84 බී නාපේ
 ගම : උඩුකුඹුර
 පාලේ නම : පුංචි ලීදගාව හේන නොහොත් උල්ගලගාවහේන
 පාලේ දිග : මීටර් 500
 පාලේ පළල : මීටර් 1.82
 ආරම්භක ස්ථානය : උඩුකුඹුර හන්දියේ සිට මහනුවර දෙසට වරකාපොල පොලිස් වසම අවසන් වන ස්ථානයට මඳක් නුදුරින්
 අවසාන වන ස්ථානය : ආරම්භක ස්ථානයේ සිට කිලෝමීටර් 1/2 ක් දුරින්

පාලේ මායිම් :

වම් පැත්ත	දකුණු පැත්ත
ආර්. ඒ. එරත්න ජයකොඩි - පුංචිලීදගාව හේන නොහොත් උල්ගලගාවහේන - E - 40	ප්‍රගති වමින්ද සියනායක - අංක 01 ඉඩම
ආර්. ඒ. එරත්න ජයකොඩි - ඇල අංක 2 හා 03 ඉඩම අනුෂා ලක්මාලි රණවීර - අංක 4 ඉඩම	ආර්. ඒ. පී. රණවීර - උඩුකුඹුර වෙල සහ ඇල ඩබ්ලිව්. ගාමිණී කුමාරසිංහ - අංක 07 ඉඩම E 3/2
ඩබ්ලිව්. සෝමාවතී - අංක 05 ඉඩම E 41	අයි. ආර්. රූපා මල්කාන්ති - අංක 7, E 62
ඩබ්ලිව්. විල්බට් සමරක්කොඩි - අංක 8 ඉඩම	

03. ග්‍රාම නිලධාරී වසම : 79 බී මැටියගනේ
 ගම : මැටියගනේ
 පාලේ නම : මැටියගනේ මුරුතගහහේන පාර
 පාලේ දිග : මීටර් 158
 පාලේ පළල : මීටර් 2.13
 ආරම්භක ස්ථානය : වේරගොඩ අලව්ව ප්‍රධාන මාර්ගයේ මැටියගනේ පාලේ හිටිනාවත්ත අසලින් වේරගොඩ සිට දකුණට ඇති අතුරු මාර්ගය
 අවසාන වන ස්ථානය : මුරුතගහහේන

පාලේ මායිම් :

වම් පැත්ත	දකුණු පැත්ත
ඒ. විනිතා පුෂ්පරාණි - මීගහහේන	ඊ. එස්. රමණ දමයන්ති ධර්මසේන - හිටිනාවත්ත
ඒ. වම්ලා පුෂ්පරාණි - හිටිනාවත්ත	එම්. පී. නිහාල් විජේරත්න - හිටිනාවත්ත
එම්. පී. සුමනසේන - මුරුතගහහේන	එම්. පී. අයිරාංගනී - මුරුතගහහේන
එම්. පී. අසංක ප්‍රදීප් සුරවීර - මුරුතගහහේන	
එම්. පී. කිරිබන්ඩියා (මියගොස්) - මුරුතගහහේන	
ඒ. විනිතා පුෂ්පරාණි - මුරුතගහහේන	

පාතදුම්බර ප්‍රාදේශීය සභාව

1987 අංක 15 දරන ප්‍රාදේශීය සභා පනතේ 24(1) ආ වගන්තිය යටතේ කරනු ලබන දැන්වීම

1989 අංක 12 දරන (අනුෂාංගික විධිවිධාන) පනතේ දෙවන වගන්තිය සමග කියවිය යුතු 1987 අංක 15 දරන ප්‍රාදේශීය සභා පනතේ 24(1) ආ වගන්තිය ප්‍රකාරව, කටයුතු කරමින් මධ්‍යම පළාත් ගරු ආණ්ඩුකාරතුමාගේ අනුමැතිය ලබා දී ඇති GCP/14/01/11 අංක දරන 2019.12.19 දිනැති ලිපිය අනුව පහත උපලේඛනයේ සඳහන් මාර්ග පාතදුම්බර ප්‍රාදේශීය සභාව සතු මාර්ග ලෙස මෙයින් ප්‍රකාශයට පත් කරනු ලැබේ.

මෙම මාවත් සලකුණු කරනු ලැබ ඇත්තේ යම් ඉඩමක් හරහා ද එම ඉඩමේ අයිතිකරු ලෙස හිමිකම්පාන යම් පාර්ශවයක් වේ නම් මෙම දැන්වීම පළ කළ දින සිට මාස 03 ක කාලයක් තුළ එම ඉඩමට ඇති අයිතිය ඔප්පු කිරීම සඳහා නිසි අධිකරණයෙහි නඩුවක් පවරා විරෝධතා ඉදිරිපත් කළ යුතු බව ප්‍රාදේශීය සභා පනතේ 24(2) වගන්තිය ප්‍රකාරව, මෙයින් දැනුම් දෙනු ලැබේ.

ටී. එම්. ඒ. කීර්ති බණ්ඩාර,
සභාපති,
පාතදුම්බර ප්‍රාදේශීය සභාව.

2022 මාර්තු මස 23 වැනි දින,
පාතදුම්බර ප්‍රාදේශීය සභා කාර්යාලයේ දී ය.

- (1) මාර්ගයේ නම : නාපාන ආලෝක මාවත
- මාර්ගයේ ආරම්භය : මඩවල සිරිමල්වත්ත මාර්ගයේ සිට
- මාර්ගයේ අවසානය : සී. ආර්. ගැණන්/වලල අමුණුගම මාර්ගය දක්වා
- ග්‍රාම නිලධාරී වසම : 633 නාපාන
- මාර්ගයේ දිග : කිලෝමීටර් 01
- පළල : අඩි 11

මාර්ග ආරම්භයේ සිට අවසාන දක්වා දකුණුපස ඉඩම් හිමියන්ගේ නම් :

	ඉඩම් අයිතිකරුගේ නම	ඉඩමේ නම
1.	නාපාන කණිෂ්ඨ විද්‍යාලය	
2.	අධ්‍යාපන කාර්යාලය, නාපාන	
3.	පාසල් ක්‍රීඩා පිට්ටනිය	
4.	ටී. එම්. එස්. කේ. තෙන්නකෝන්	යාපාගෙදර වත්ත ඉඩම
5.	එච්. එම්. බණ්ඩාර	යාපාගෙදර වත්ත ඉඩම
6.	සෝමා තෙන්නකෝන් මිය	යාපාගෙදර වත්ත ඉඩම
7.	නලින්ද රඹුක්වැල්ල	යාපාගෙදර වත්ත ඉඩම
8.	අතුල අත්තනායක මයා	යාපාගෙදර වත්ත ඉඩම
9.	ඒ. එම්. ඩබ්. ජී. විජේනායක බණ්ඩා	ඉඹුල්ගහවත්ත
10.	වයි. ජී. විල්බට් මයා	ඉඹුල්ගහවත්ත
11.	ඒ. පී. චන්ද්‍රසේකර මයා	ඉඹුල්ගහවත්ත
12.	පී. ආර්. නවරත්න මයා	වේල්ලදියරවත්ත
13.	විජේසුන්දර මයා	මැණිකේ කුඹුරුයාය

ඉඩම් අයිතිකරුගේ නම		ඉඩමේ නම
14.	රන්දීර් කන්ස්ට්‍රක්ෂන්	
15.	අයි. බී. කරුණාදාස මයා	
16.	ටී. ජී. සුගතපාල මයා	කිරිබද්දන කොටුව
17.	වයි. ජී. ජයසේන මයා	කිරිබද්දන කොටුව
18.	වයි. ජී. සයිමන් මයා	කිරිබද්දන කොටුව
19.	කේ. එම්. ඩබ්. තෙන්නකෝන් මයා	කිරිබද්දන කොටුව
20.	වයි. ජී. සිරිසේන මයා	කිරිබද්දන කොටුව
21.	බී. කේ. ජී. ගලගේකොටුව	බුළුගහකොටුව වත්ත
22.	ජානක ගොඩගන්දෙණිය මයා	බුළුගහකොටුව වත්ත
23.	කේ. ජී. එස්. කහවත්ත මයා	තෙන්නකෝන්වත්ත
24.	ඩී. එම්. ඒ. පී. දිසානායක මයා	තෙන්නකෝන්වත්ත
25.	අයි. එම්. ජී. ජී. මයා	තෙන්නකෝන්වත්ත

මාර්ග ආරම්භයේ සිට අවසානය දක්වා වම්පස ඉඩම් හිමියන්ගේ නම් :

ඉඩම් අයිතිකරුගේ නම		ඉඩමේ නම
1.	ආර්. ඩබ්. කේ. සෙනවිරත්න මයා	අම්බලමගාව වත්ත
2.	පී. ජී. ප්‍රේමදාස මයා	අම්බලමගාව වත්ත
3.	කිවුල් ළිඳ පාර තුමන්හන්දිය	අම්බලමගාව වත්ත
4.	ටී. එම්. ගුණසේකර මයා	අම්බලමගාව වත්ත
5.	ඒ. එම්. ආර්. අමරසිංහ මයා	බෝලැඩේගෙදර වත්ත
6.	එච්. එම්. එස්. සමන්කුමාර මයා	කෝකෝවත්ත
7.	ඩී. එම්. දසනායක මයා	කෝකෝවත්ත
8.	ඩී. එම්. වන්දන දිසානායක මයා	කෝකෝවත්ත
9.	බී. එම්. විජේරත්න බණ්ඩාර මයා	කෝකෝවත්ත
10.	ඩී. එම්. රත්බණ්ඩ මයා	කෝකෝවත්ත
11.	ටී. එම්. අබේරත්න මයා	අමුකොටුව වත්ත
12.	කරුණාරත්න කඩය	
13.	ඒ. පී. වන්දසේකර මයා	ලීමගහදෙණිය කුඹුරුයාය
14.	ආනන්ද වික්‍රමසිංහ මයා	හිටියල්බැද්දකොටුව ඉඩම
15.	ජී. කේ. සිරිල් ප්‍රේමසිරි මයා	හිටියල්බැද්දකොටුව ඉඩම
16.	රංජිත් සමරනායක මයා	හිටියල්බැද්දකොටුව ඉඩම

ඉඩම් අයිතිකරුගේ නම		ඉඩමේ නම
17.	ඩබ්. ජී.එස්. කරුණාරත්න මයා	හිටියල්බැද්දකොටුව ඉඩම
18.	ජී. කේ. විජේසූරිය මයා	හිටියල්බැද්දකොටුව ඉඩම
19.	නිමල් කරුණාරත්න මයා	ගෙදරවත්ත
20.	ප්‍රියංග ගොඩගංදෙනිය මයා	කැකිලිගොඩ අංග
21.	ආර්. සී. දොළපිහිල්ල මයා	කැකිලිගොඩ අංග
22.	එච්. ඩී. චන්ද්‍රදාස මයා	කැකිලිගොඩ අංග
23.	ඒ. සී. එම්. ආනන්ද බණ්ඩාර මයා	කොටපුගේගොව හේන වත්ත
24.	අශෝක සෙනරත් බණ්ඩාර මයා	කොටපුගේගොව හේන වත්ත
25.	ඒ. එම්. කේ. අබේසිංහ මයා	කොටපුගේගොව හේන වත්ත
26.	රත්නායක මයා	කොටපුගේගොව හේන වත්ත
27.	ඊ. එම්. අනුර බණ්ඩාර ඒකනායක මයා	කොටපුගේගොව හේන වත්ත
28.	ඊ. එම්. බීසෝ මැණිකේ	කොටපුගේගොව හේන වත්ත

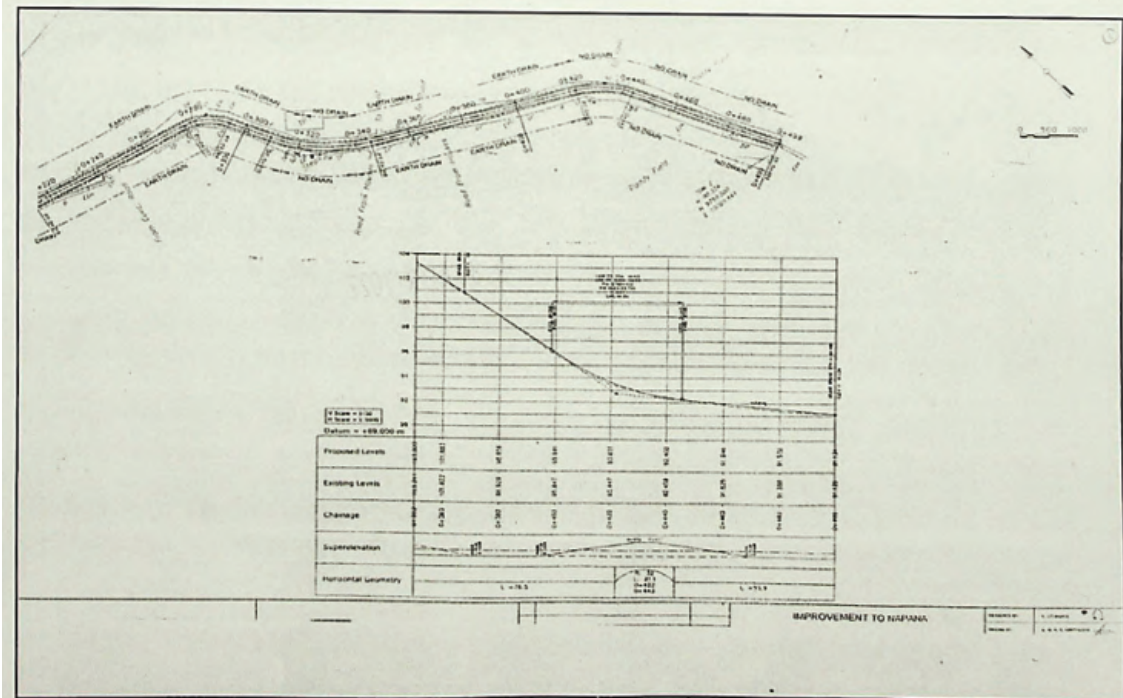
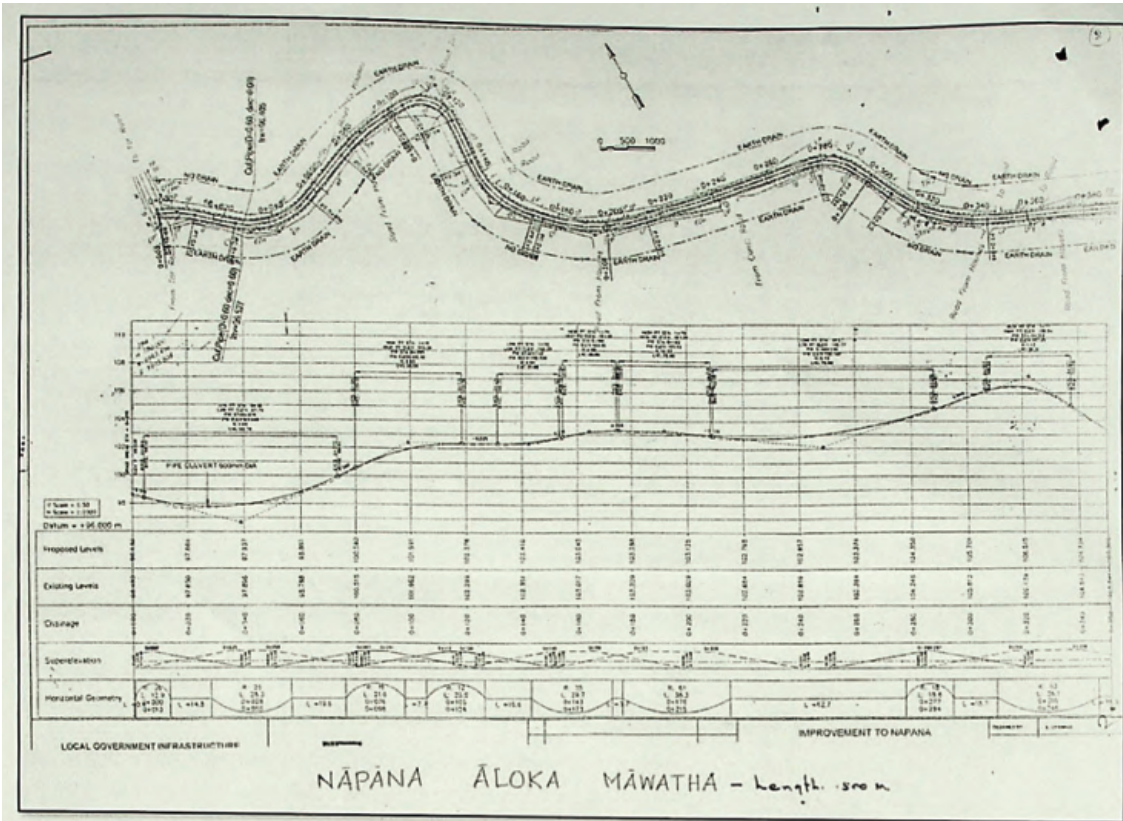

- (2) මාර්ගයේ නම : මඩවල සිරිමල්වත්ත පාරෙන් ආරම්භ වී දිද්දෙණිය වත්ත හරහා ඉන්ධන පිරවුම්හල දක්වා දිවෙන මාර්ගය
- මාර්ගයේ ආරම්භය : මඩවල සිරිමල්වත්ත පාර
- මාර්ගයේ අවසානය : ඉන්ධන පිරවුම් හල
- ග්‍රාම නිලධාරී වසම : මඩවල
- මාර්ගයේ දිග : මීටර් 67
- පළල : මීටර් 2

මාර්ග ආරම්භයේ සිට අවසානය දක්වා දකුණුපස ඉඩම් හිමියන්ගේ නම් :

ඉඩම් අයිතිකරුගේ නම

ඉඩමේ නම

- 1. දිද්දෙණිය කුඹුරුයාය

මාර්ග ආරම්භයේ සිට අවසානය දක්වා වම්පස ඉඩම් හිමියන්ගේ නම්

ඉඩම් අයිතිකරුගේ නම

ඉඩමේ නම

- 1. ඒ. ජී. චන්ද්‍රාවතී මියගේ පළතුරු කඩේ

දිද්දෙණිය කුඹුරු යාය

බලයලත් මිනින්දෝරු ජී. ආර්. ඩබ්. එම්. ඩීරකෝන් මයාගේ 2018.07.03 දින මනින ලද අංක 21562 දරන පිඹුරුපත අනුව වේ.

G.R.W.M.WEERKOON
 Licensed Surveyor Leveller
 Valuer & Court Commissioner
 Office No.9 Colombo Street,Kandy
 TP.081-2223512,2224584

PLAN NO.21562
 Extract of Lot 7

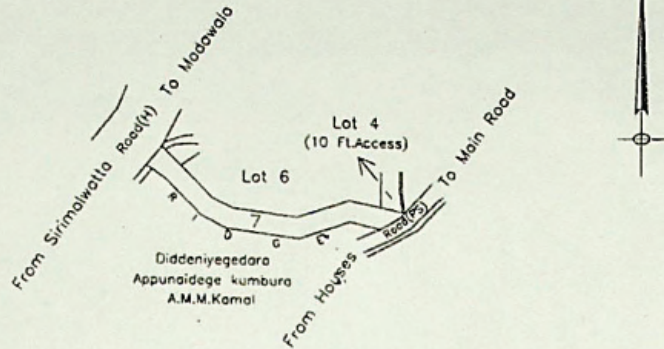

SCALE OF ONE CHAINS TO AN INCH

PLAN
OF

Palladdeniyē kumbura Watta
 Lot 1 to 6 in My Plan No.21479A by Me
SITUATED AT

Napana
in Udagampaha Korale of Patha Dumbara

KANDY DISTRICT
CENTRAL PROVINCE

Lot No	Hectare	A	R	P
7	0.0101	0	0	04.00
Total	0.0101	0	0	04.00

Note:-
 Surveyed & Plan issued at request of the owners
 True Extract of Lot 7 in
 Plan No.21562 Dated 03.07.2018
 By G.R.W.M.Weerakoon L/S

(Signature)
E.M.P. ARIPATIYA
 Registered Valuer
 No. 277, Arampalaya, Kandy
 Galle Branch
 Registration No. 108710-5

Surveyed On : 03.07.2018
G.R.W.M.Weerakoon
 Licensed Surveyor & Leveller

- (3) මාර්ගයේ නම : දොඩම්වල වත්ත මාර්ගය
- මාර්ගයේ ආරම්භය : ප්‍රසාද් ප්‍රේමරත්න මයාගේ නිවස අසලින්
- මාර්ගයේ අවසානය : නල්ලනමඩ් මයාගේ නිවස අසලින්
- ග්‍රාම නිලධාරී වසම : 636 ලීමහදෙණිය
- මාර්ගයේ දිග : මීටර 103
- පළල : මීටර 2.7

මාර්ග ආරම්භයේ සිට අවසානය දක්වා දකුණුපස ඉඩම් හිමියන්ගේ නම් :

ඉඩම් අයිතිකරුගේ නම		ඉඩමේ නම
1.	ප්‍රසාද් ප්‍රේමරත්න මයා	වලව්වත්ත
2.	ආනන්ද අමරකෝන් මයා	කහටහහකොටුව
3.	ශ්‍රීමති අමරකෝන් මිය	හේන්තැන්නවත්ත
4.	ඒ. ජී. ටිකිරිමැණිකේ මිය	හේන්තැන්නවත්ත
5.	එම්. ජී. දයාරත්න බණ්ඩා මිය	අරඹේගෙදර වත්ත
6.	රණසිංහ බණ්ඩා	හේන්තැන්නවත්ත
7.	විජිත බණ්ඩාර කුලතුංග මයා	හේන්තැන්නවත්ත
8.	කේ. එම්. කේ. විත්‍රා කුලතුංග මිය	හේන්තැන්නවත්ත
9.	ජයතිස්ස කුලතුංග මිය	හේන්තැන්නවත්ත
10.	ආර්. එම්. සරත් කමල්සිරි මයා	හේන්තැන්නවත්ත
11.	අනුර වීරසේකර මයා	හේන්තැන්නවත්ත
12.	නිලංකා සදමාලි	හේන්තැන්නවත්ත

මාර්ග ආරම්භයේ සිට අවසානය දක්වා වම්පස ඉඩම් හිමියන්ගේ නම් :

ඉඩම් අයිතිකරුගේ නම		ඉඩමේ නම
1.	ඒ. එම්. ටී. කේ. අබේසිංහ මයා	හපුගහමුලහේන වත්ත
2.	ආර්. එම්. නන්දාවතී මිය	හපුගහමුලහේන වත්ත
3.	කේ. එම්. කේ. ජී. ඥානවතී මිය	හපුගහමුලහේන වත්ත
4.	කේ. එම්. කේ. අරුණ කුලතුංග මයා	හපුගහමුලහේන වත්ත
5.	ශාන්තා කුලතුංග	හපුගහමුලහේන වත්ත
6.	ඩබ්. ඒ. ඒ. සිරිවර්ධන මයා	හපුගහමුලහේන වත්ත
7.	ජී. ඒ. එම්. ටී. අමරකෝන් මයා	හපුගහමුලහේන වත්ත
8.	ඩී. ප්‍රදීපා වික්‍රමසිංහ මිය	හපුගහමුලහේන වත්ත
9.	ඩී. ජී. ආර්. එම්. සේන රණතුංග මයා	හපුගහමුලහේන වත්ත
10.	වජිරා බොරගොල්ල මිය	හපුගහමුලහේන වත්ත
11.	නල්ලනමඩ් මයා	හපුගහමුලහේන වත්ත

බලයලත් මිනිත්දෝරු එස්. ඒ. එල්. එල්. නන්දන මයාගේ 2014.10.05 දින මතින ලද අංක 1438 දරන පිඹුරුපහ අනුව වේ.

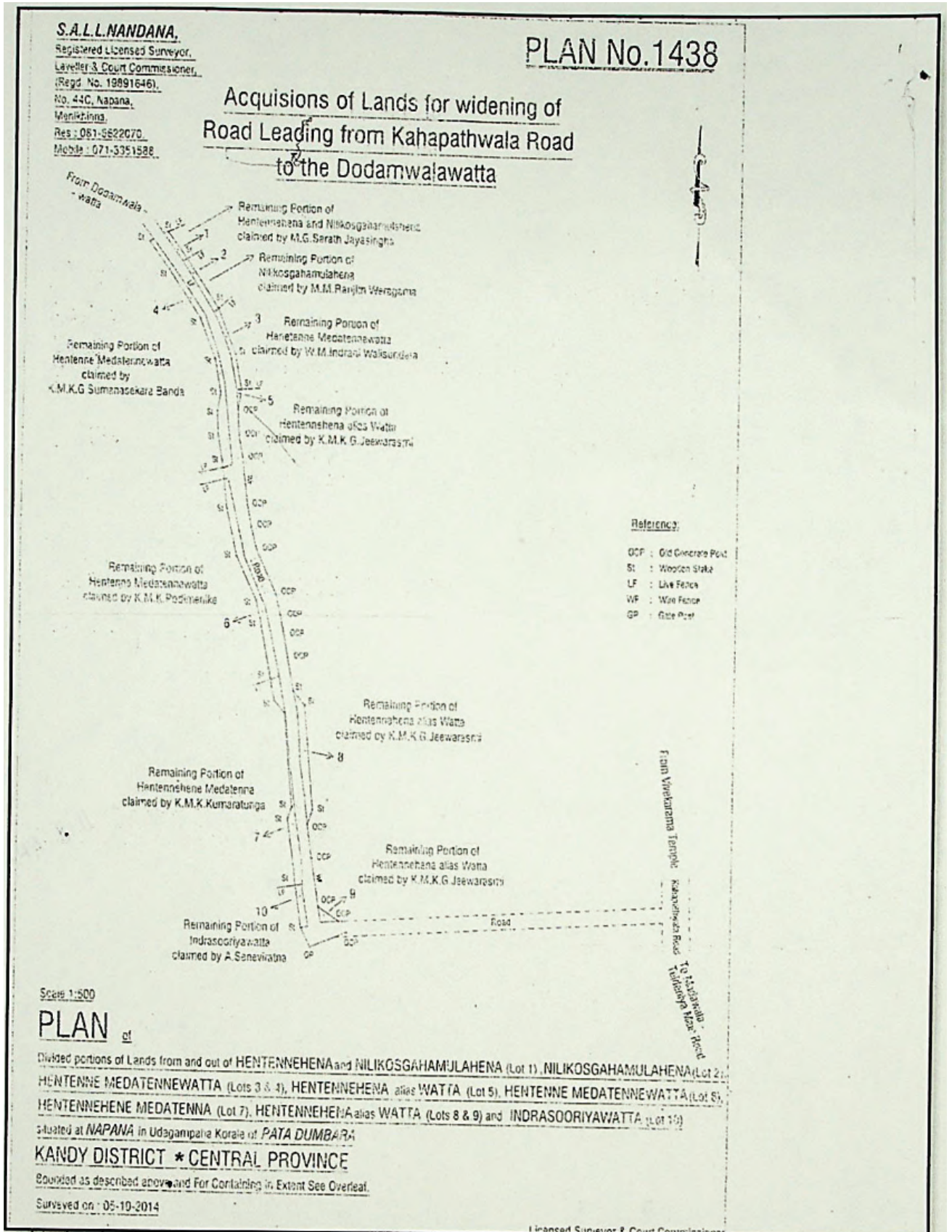

S.A.L.L.NANDANA,
Registered Licensed Surveyor,
Leveler & Court Commissioner,
(Regd No. 19891646),
No. 44C, Napana,
Menikhinna,
Res : 081-5622070,
Mobile : 071-3351588

PLAN No.1438

Bounded as described above and Containing in Extent :

Lot No	Hectares	A	R	P	Purpose of survey	Name of Land	claimant
1	0.00028	0	0	00.11	To be acquired	Hentennehena and Nilkosgahamulahena	M.G.Sarath Jayasingha
2	0.00056	0	0	00.22	-do-	Nilkosgahamulahena	W.M.Ranjith Weragama
3	0.00073	0	0	00.29	-do-	Hentenne Medatennewatta	W.M.Indrani Wallsundara
4	0.00291	0	0	01.15	-do-	Hentenne Medatennewatta	W.M.K.G.Sumanasekara Banda
5	0.00013	0	0	00.05	-do-	Hentenne alias Watta	K.M.K.G.Jeewarasmi
6	0.00253	0	0	01.00	-do-	Hentenne Medatennewatta	K.M.K.Podimenike
7	0.00185	0	0	00.73	-do-	Hentenne Medatenna	K.M.K.Kumaratunga
8	0.00164	0	0	00.65	-do-	Hentennehena alias Watta	K.M.K.G.Jeewarasmi
9	0.00025	0	0	00.10	-do-	Hentennehena alias Watta	K.M.K.G.Jeewarasmi
10	0.00051	0	0	00.20	-do-	Indrasooriyawatta	A.Seneviratna
Total	0.01139	0	0	04.50			

Surveyed on : 05-10-2014

Licensed Surveyor & Court Commissioner:

S.A.L.L. NANDANA
Registered Licensed Surveyor, Leveler
& Court Commissioner,
No. 44 C, Napana,
Menikhinna,
Tel: 071 3351588 / 081 5622070

- (4) මාර්ගයේ නම : කරගස්යායහේන ඉඩමේ සිට අංගේකුඹුර ඉඩම දක්වා වූ මාර්ගය
 මාර්ගයේ ආරම්භය : වත්තේගම පිටියේගෙදර ඩිපෝ සීමා බැම්ම
 මාර්ගයේ අවසානය : අංගේකුඹුර
 ග්‍රාම නිලධාරී වසම : 610, මඩවල
 මාර්ගයේ දිග : මීටර් 235
 පළල : මීටර් 3.6

මාර්ග ආරම්භයේ සිට අවසානය දක්වා දකුණුපස ඉඩම් හිමියන්ගේ නම් :

ඉඩම් අයිතිකරුගේ නම		ඉඩමේ නම
1.	සිරිවර්ධන මයා	කරගස්යායහේන වත්ත
2.	ප්‍රේමරත්න මයා	කරගස්යායහේන වත්ත
3.	චාන්දනී පද්මිණී මිය	කරගස්යායහේන වත්ත
4.	පත්සල්වත්ත	කරගස්යායහේන වත්ත
5.	නිමල් කරුණාතිලක මයා	රබර් ගොටුවවත්ත

මාර්ග ආරම්භයේ සිට අවසානය දක්වා වම්පස ඉඩම් හිමියන්ගේ නම් :

ඉඩම් අයිතිකරුගේ නම		ඉඩමේ නම
1.	බී. තෙන්නකෝන් මයා	ඇඹිල්ල වත්ත
2.	සුසිල් මාලා මිය	ඇඹිල්ල වත්ත
3.	ආර්. ජී. කරුණාවතී මිය	වවුගේහින්න වත්ත
4.	ඒ. ජී. සුසිලාවතී මිය	වවුගේහින්න වත්ත

බලයලත් මිනින්දෝරු එම්. ජී. වයි. මහේන්ද්‍ර ද සිල්වා මයාගේ 2019.08.08 දින මනින ලද අංක 3708 දරන පිඹුරුපත අනුව වේ.

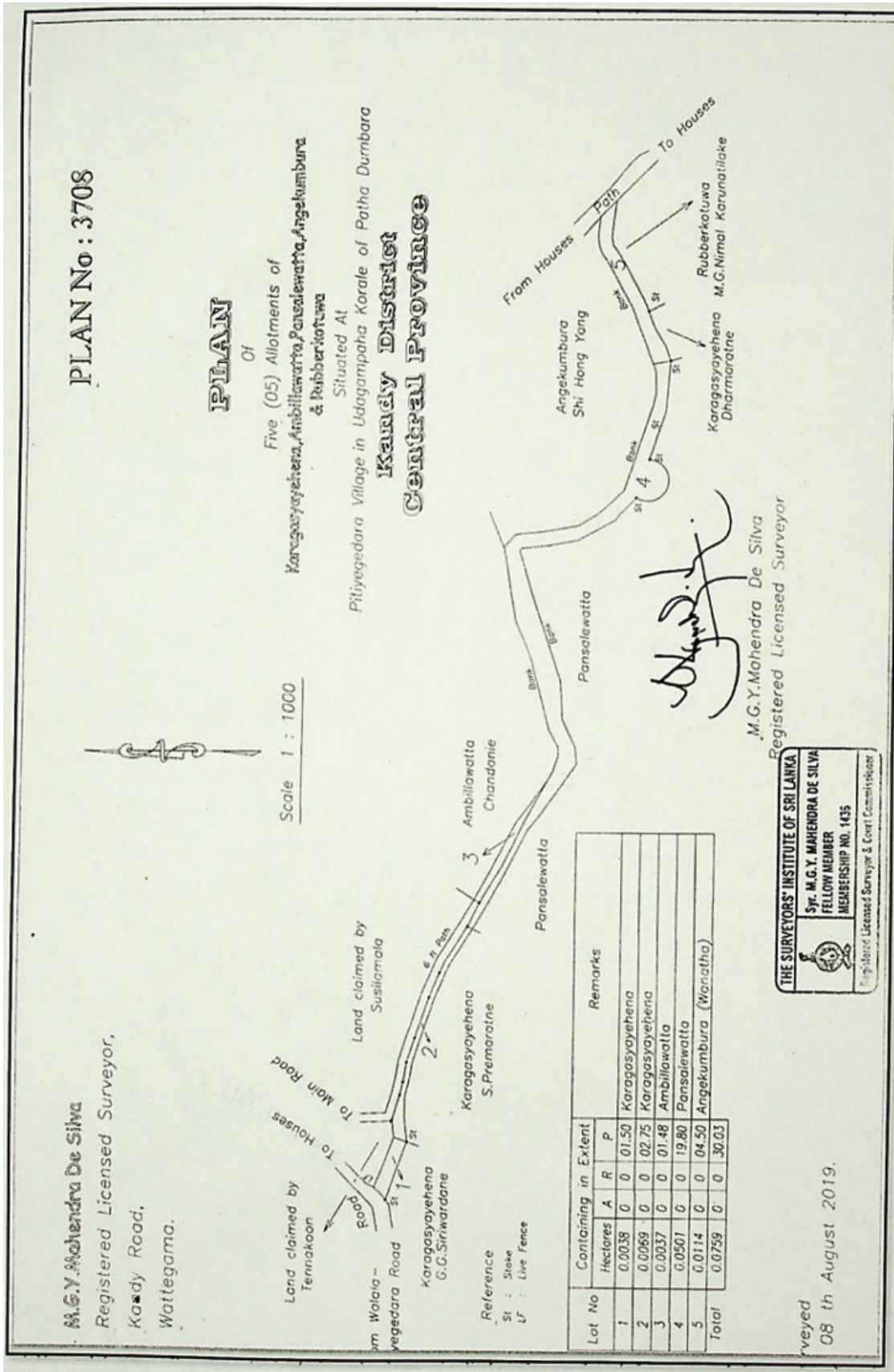

- (5) මාර්ගයේ නම : යාපා ගෙදර වත්ත පාර
 මාර්ගයේ ආරම්භය : ආලෝක මාවත හන්දිය - ඒ. එම්. ඩබ්. විජේනායක මයාගේ නිවස අසලින්
 මාර්ගයේ අවසානය : ඒ. එම්. අතුල අත්තනායක මයාගේ නිවස
 ග්‍රාම නිලධාරී වසම : 635, අබසිංගම
 මාර්ගයේ දිග : මීටර් 47.6
 පළල : මීටර් 3

මාර්ග ආරම්භයේ සිට අවසානය දක්වා දකුණුපස ඉඩම් හිමියන්ගේ නම් :

ඉඩම් අයිතිකරුගේ නම		ඉඩමේ නම
1.	නලින්ද රඹුක්වැල්ල	ඉඹුල්ගහවත්ත
2.	එස්. එම්. බ්‍රහ්මානන්ද මිය	ඉඹුල්ගහවත්ත
3.	එච්. ආර්. යසෝ මැණිකේ	ඉඹුල්ගහවත්ත
4.	ඒ. එම්. ඩී. ඩී. අබේසිංහ මයා	ඉඹුල්ගහවත්ත

මාර්ග ආරම්භයේ සිට අවසානය දක්වා වම්පස ඉඩම් හිමියන්ගේ නම් :

ඉඩම් අයිතිකරුගේ නම		ඉඩමේ නම
1.	ඒ. එම්. ඩබ්. විජේනායක මයා	ඉඹුල්ගහවත්ත
2.	සරත් කුමාර මයා	ඉඹුල්ගහවත්ත
3.	එම්. එල්. ගුණරත්න බන්ධා මයා	ඉඹුල්ගහවත්ත
4.	ඒ. එම්. අතුල අත්තනායක මයා	යාපා ගෙදර වත්ත

බලයලත් මිනින්දෝරු එස්. ඒ. එල්. එල්. නන්දන මයාගේ 2014.12.23 දින මහින් ලද අංක 826 දරන පිඹුරුපත අනුව වේ.

S.A.L.L.NANDANA,
Registered Licensed Surveyor,
Leveller & Court Commissioner,
(Regd. No. 19891646),
No. 44C, Napana,
Menikhinna.
Res : 081-5622070,
Mobile : 071-3351588

PLAN No.826

EXTRACT OF LOT 1
(Means of access - 6 ft. wide)

Reference:
CP : Concrete Post
St : Stake

Scale 1:1000

PLAN of

Five divided allotments of a portion from and out of Land called **IMBULGAHA WATTA**, marked Lots 1-5
situated at **NAPANA** in Udagampaha Korale of **PATA DUMBARA**
KANDY DISTRICT * CENTRAL PROVINCE

Bounded as described above and containing in Extent :

Lot No.	Hectares	A.	R.	P.	Remarks
1	0.0110	0	0	04.35	Means of access - 6 ft. wide

TRUE EXTRACT OF LOT 1 by :

Surveyed & Partitioned on : } 04-01-2012
Sgd./ S.A.L.L.Nandana
Licensed Surveyor & Court Commissioner

S.A.L.L. NANDANA
Registered Licensed Surveyor, Leveller
& Court Commissioner
No. 44 C, Napana,
Menikhinna.
Tel: 071 3351588 / 081 5622070

(Signature) 23-12-2014

B.28/P.61/826

- (6) මාර්ගයේ නම : අඹතැන්න මොරගස්කොටුව පාර
 මාර්ගයේ ආරම්භය : අඹතැන්න නුවර පාර
 මාර්ගයේ අවසානය : ජී. ජී. සෙනවිරත්න මයාගේ නිවස, අංක 37, මොරගස්කොටුව
 ග්‍රාම නිලධාරී වසම : 629, අඹතැන්න
 මාර්ගයේ දිග : මීටර් 2600
 පළල : මීටර් 6.8

මාර්ග ආරම්භයේ සිට අවසානය දක්වා දකුණුපස ඉඩම් හිමියන්ගේ නම් :

ඉඩම් අයිතිකරුගේ නම		ඉඩමේ නම
1.	ඩබ්. අබේසේකර මයා	වාගහහින්න වත්ත
2.	ආර්. අබේසේකර මයා	වාගහහින්න වත්ත
3.	අබේසේකර මයාගේ අඹතැන්න කුඹුර ඉඩම	වාගහහින්න වත්ත
4.	ඩී. එම්. කුසිත බණ්ඩාර මයා	වාගහහින්න වත්ත
5.	අතුරු මාවත	වාගහහින්න වත්ත
6.	ඩබ්. එම්. සුමනාවතී මැණිකේ මිය	වාගහහින්න වත්ත
7.	බොල්ලේගොඩ ප්‍රජා ශාලාව	බොල්ලේගොඩ වත්ත
8.	එච්. පී. වන්ද්‍රාවතී මිය	බොල්ලේගොඩ වත්ත
9.	අකුල කුමාර මයා	බොල්ලේගොඩ වත්ත
10.	ඒ. එම්. රංජන් අධිකාරී මයා	බොල්ලේගොඩ වත්ත
11.	ඩී. එම්. ඒ. පී. කේ. ජයසිංහ මයා	බොල්ලේගොඩ වත්ත
12.	ඒ. ජී. බණ්ඩාර මැණිකේ මිය	කටුගස්තොට වත්ත
13.	එච්. එෆ්. එස්. ආනන්දසේකා මයා	කටුගස්තොට වත්ත
14.	සඳමිනි පැල තවාන	කටුගස්තොට වත්ත
15.	එස්. එල්. ඩී. මනෝජ් විජය කුඹුර මිය	කටුගස්තොට වත්ත
16.	යූ. ජී. අනුලාවතී මිය	කටුගස්තොට වත්ත
17.	වන්දන ධර්මරත්න මයා	කටුගස්තොට වත්ත
18.	එච්. එම්. ජී. සමන් කුමාරී මිය	බොරළුගොඩ වත්ත
19.	ටී. ජී. විමලි රණසිංහ මිය	අඹගහකුඹුර වත්ත
20.	ලොකු මැණිකේ අබේකෝන් මයා	අඹගහකුඹුර වත්ත
21.	යූ. ජී. ඩබ්. ඩී. උඩවත්ත මයා	අඹගහකුඹුර වත්ත
22.	එච්. ජී. විජේසිරි මයා	බොරළුගොඩ වත්ත
23.	එච්. ජී. විජේදාස මයා	කටුගස්තොට වත්ත
24.	යූ. කේ. බොරළුගොඩ මයා	කටුගස්තොට වත්ත
25.	අතුරු මාවත	කටුගස්තොට වත්ත

	ඉඩම් අයිතිකරුගේ නම	ඉඩමේ නම
26.	යූ. ජී. ලීනා රමාලතා මිය	කටුගස්තොට වත්ත
27.	යූ. ජී. ජයවික්‍රම මයා	කටුගස්තොට වත්ත
28.	ආර්. එම්. පොඩි මැණිකේ මිය	කටුගස්තොට වත්ත
29.	එච්. ජී. ඥානවතී මිය	කටුගස්තොට වත්ත
30.	ටී. ජී. ලොකුබණ්ඩා මයා	කටුගස්තොට වත්ත
31.	බී. එම්. රම්බණ්ඩා මයා	කටුගස්තොට වත්ත
32.	සුසිල් දික්කුඹුර මයා	කටුගස්තොට වත්ත
33.	බී. ජී. නිහාල් විජේරත්න මයා	කටුගස්තොට වත්ත
34.	ජී. ජී. වික්ටර් බොල්ලේගොඩ මයා	ගුරුකැටේ හේන දන්වත්ත
35.	සමීර සෙනරත් බණ්ඩාර මයා	
36.	යූ. ජී. ලීලාවතී මිය	
37.	යූ. ජී. ගුණවර්ධන මයා	කටුගස්තොට වත්ත
38.	ටී. එම්. එම්. බණ්ඩාර මයා	කටුගස්තොට වත්ත
39.	පී. ජී. සේනාරත්න මයා	කටුගස්තොට වත්ත

මාර්ග ආරම්භයේ සිට අවසානය දක්වා වම්පස ඉඩම් හිමියන්ගේ නම් :

	ඉඩම් අයිතිකරුගේ නම	ඉඩමේ නම
1.	ප්‍රකාශිනී බස්නායක මයා	සභාව සතු ඉඩම
2.	එස්. කේ. රත්නායක මයා	අඹතැන්න වත්ත
3.	අජන් පීරිස් මයා	අඹතැන්න වත්ත
4.	එම්. ඒ. එස්. ජයවීර මයා	අඹතැන්න වත්ත
5.	එන්. එල්. බී. නවරත්න මයා	අඹතැන්න වත්ත
6.	නිලුසුලි බණ්ඩාර මිය	අඹතැන්න වත්ත
7.	පාලිත කුමාර මයා	අඹතැන්න වත්ත
8.	ඒ. එම්. ප්‍රියදර්ශනී අබේසිංහ මිය	අඹතැන්න වත්ත
9.	සමන්ත කුමාර මැදගොඩ මයා	අඹතැන්න වත්ත
10.	සී. ඒ. ඩී. කොළඹ ආරච්චි	අඹතැන්න වත්ත
11.	අතුරු මාවත	
12.	පී. ජී. ඩී. පෙරේරා මයා	බොල්ලේගොඩ වත්ත
13.	අශෝක මයා	බොල්ලේගොඩ වත්ත
14.	කේ. ජී. චන්ද්‍රදාස මිය	බොල්ලේගොඩ වත්ත
15.	ඒ. ජී. හින් බණ්ඩා මයා	බොල්ලේගොඩ වත්ත
16.	තුෂාර කුමාර මයා	බොල්ලේගොඩ වත්ත
17.	එස්. ජී. ප්‍රේමදාස මයා	කටුගස්තොට වත්ත

ඉඩම් අයිතිකරුගේ නම		ඉඩමේ නම
18.	එච්. බී. ජී. ජයසිංහ මයා	කටුගස්තොට වත්ත
19.	බී. එච්. තිලකරත්න මයා	කටුගස්තොට වත්ත
20.	එච්. එම්. වන්දු කුමාරිහාමි මිය	කටුගස්තොට වත්ත
21.	එච්. එම්. සන්ධ්‍යා කුමාරි මිය	කටුගස්තොට වත්ත
22.	සුමිත් දිනාල් මයා	කටුගස්තොට වත්ත
23.	අතුරු මාවත	
24.	ඩී. එස්. ශ්‍රියානි මිය	ජම්බුගොල්ලේ වත්ත
25.	යූ. ජී. එස්. විජේසිංහ මයා	බොරඑගොඩවත්ත
26.	එච්. ජී. විජේසිරි මයා	
27.	එච්. ආර්. ඩබ්. එම්. ජී. රණවීර මයා	දොරගමුව වත්ත
28.	එම්. ජී. නන්දවතී මිය	
29.	එච්. එම්. එම්. ටී. නවරත්න බණ්ඩා මයා	කටුගස්තොට වත්ත
30.	ඩබ්. එම්. කිරිබණ්ඩා මයා	කටුගස්තොට වත්ත
31.	මධුෂානි අප්සරා මිය	කටුගස්තොට වත්ත
32.	රුවන් මධුෂාන් ද මෙල් මයා	කටුගස්තොට වත්ත
33.	ඩබ්. එම්. කිරිබණ්ඩා මයා	කටුගස්තොට වත්ත
34.	එන්. එස්. බී. හේරත්	කටුගස්තොට වත්ත
35.	කේ. ජී. තිලක් අනුරුද්ධ මයා	කටුගස්තොට වත්ත
36.	කේ. ජී. සුමනාවත් බොල්ලේගොඩ මයා	කටුගස්තොට වත්ත
37.	ඩී. ජී. පියදස මයා	කටුගස්තොට වත්ත
38.	ඩබ්. එච්. එම්. ඒ. කේ. නවරත්න මයා	කටුගස්තොට වත්ත
39.	ඩබ්. එච්. එම්. සෙනවිරත්න මයා	කටුගස්තොට වත්ත
40.	ඩබ්. එච්. එම්. කේ. නවරත්න බණ්ඩා මයා	අඹතැන්න වත්ත
41.	එච්. එම්. සීලවතී මැණිකේ මිය	ගුරුවෙර වත්ත
42.	එච්. ටී. එම්. බීසෝ මැණිකේ මිය	පොල්ගහ ගොඩහේන
43.	සමපත් බණ්ඩාර හපුකොටුව මයා	පොල්ගහ ගොඩහේන
44.	සී. ඩී. පී. පීරිස් මයා	පොල්ගහ ගොඩහේන

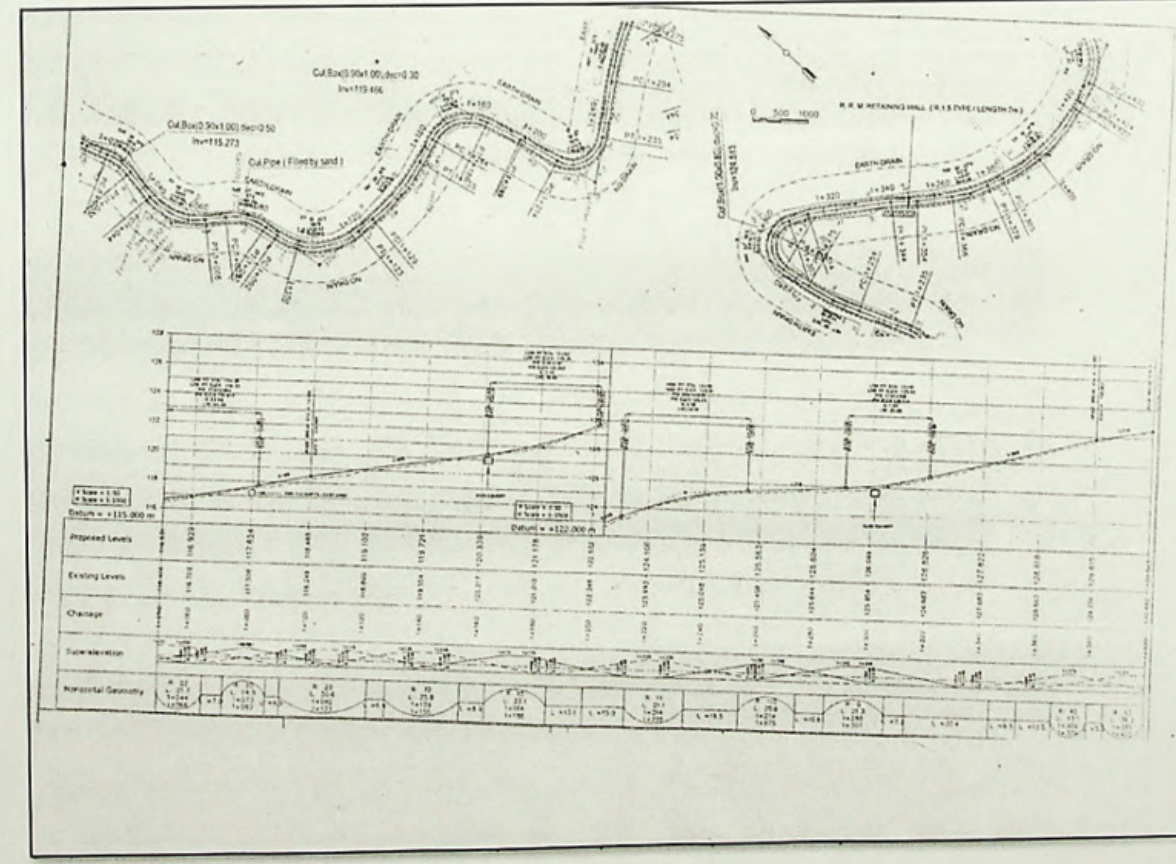
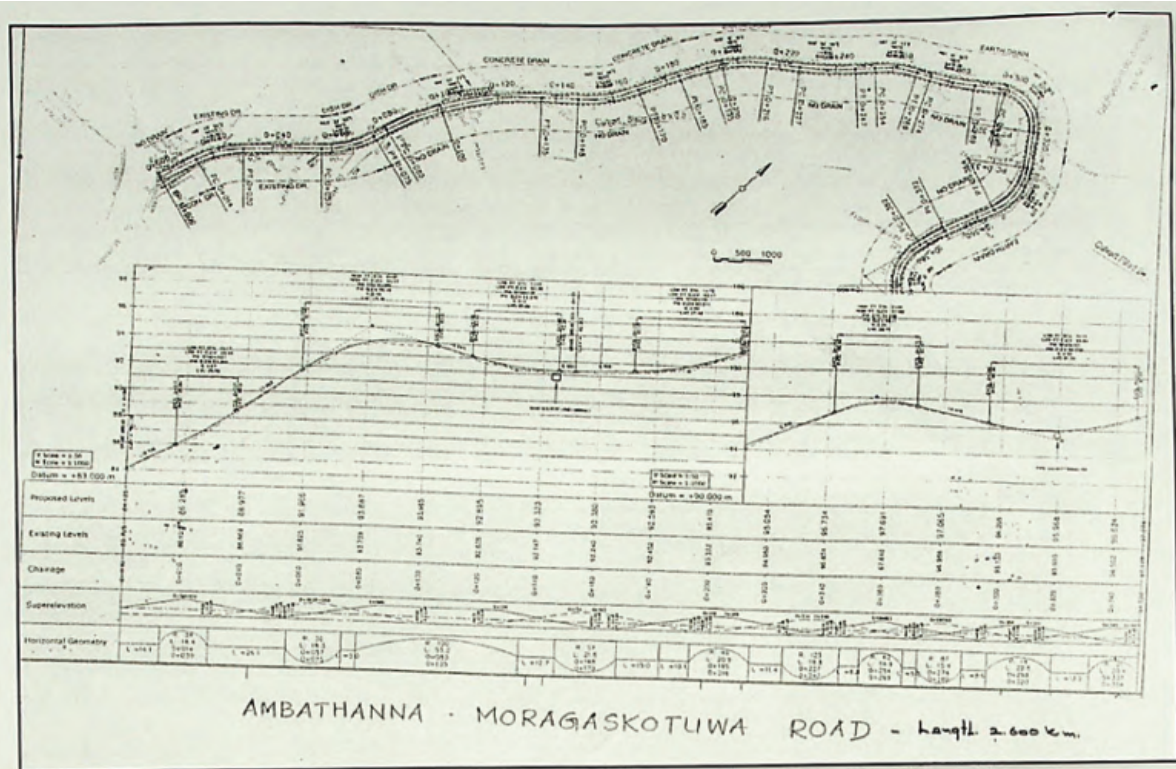

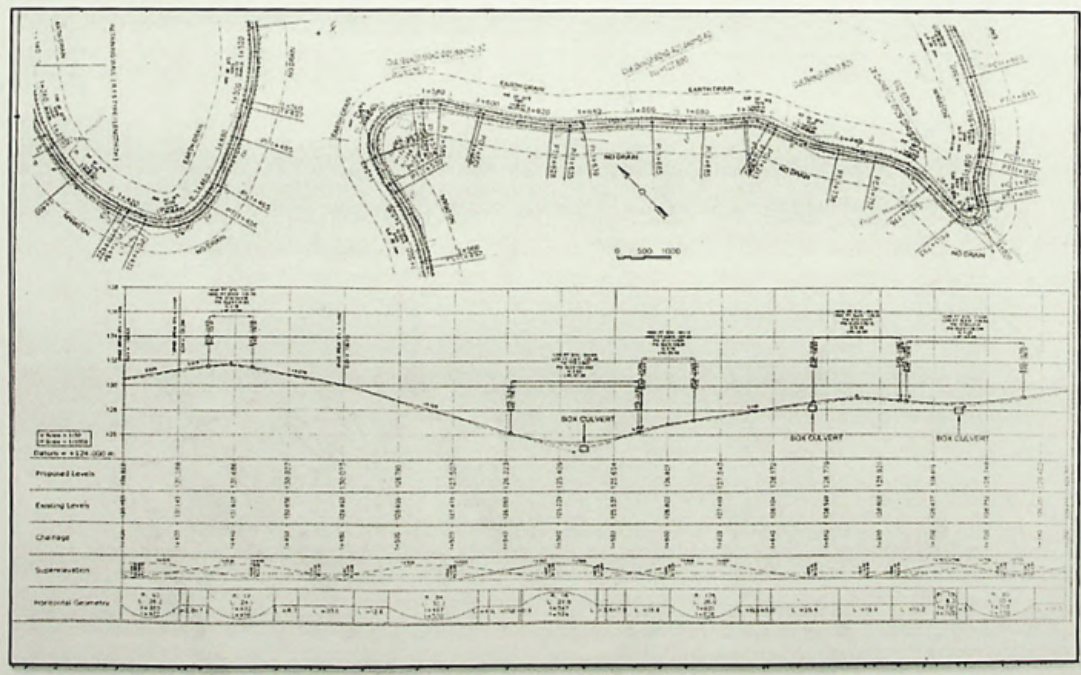
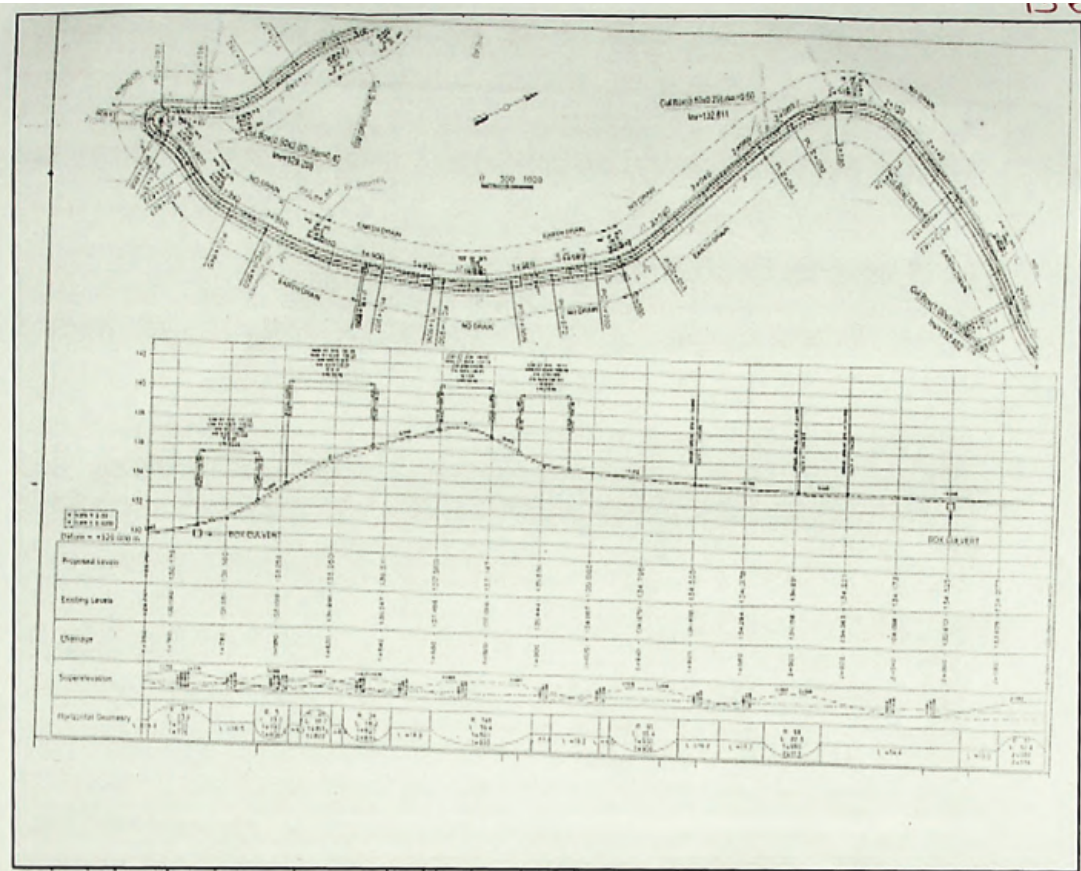

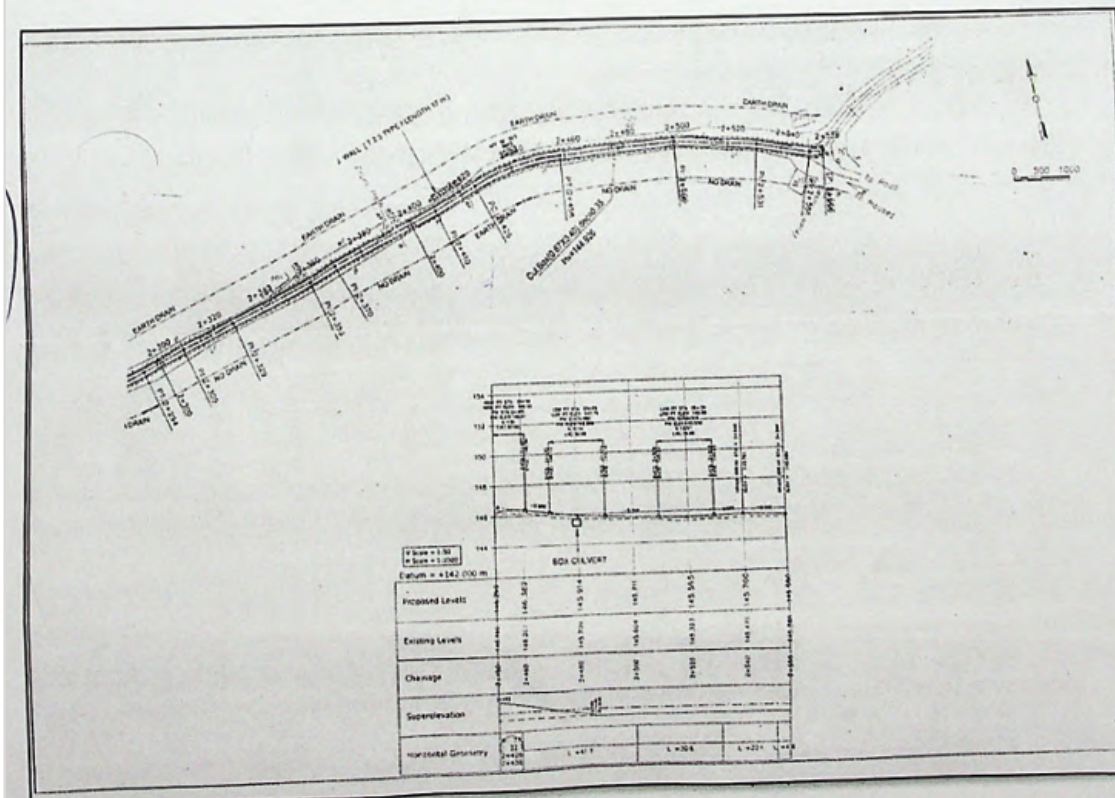
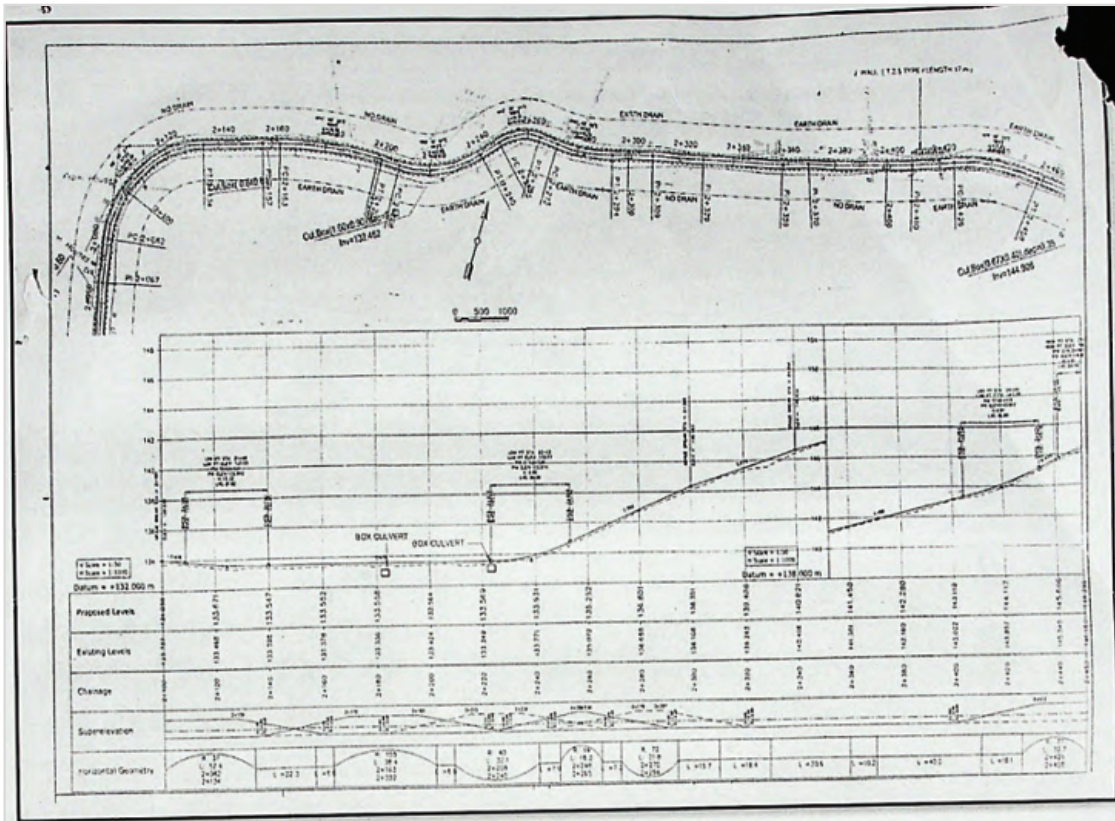

- (7) මාර්ගයේ නම : බෝගහකුඹුර තුන්කඳුර මාර්ගය
 මාර්ගයේ ආරම්භය : බෝගහකුඹුර තුන්කඳුර මාර්ගය අසල කඩේ රත්නායක ස්ටෝර්ස්
 මාර්ගයේ අවසානය : බෝගහකුඹුර පුංචි බෝධිය
 ග්‍රාම නිලධාරී වසම : 626, බෝගහකුඹුර
 මාර්ගයේ දිග : කිලෝමීටර් 2.15
 පළල : මීටර් 3.3

මාර්ග ආරම්භයේ සිට අවසානය දක්වා දකුණුපස ඉඩම් හිමියන්ගේ නම් :

ඉඩම් අයිතිකරුගේ නම		ඉඩමේ නම
1.	දොරගමුව මාර්ගය	වුඩ්තොප්වත්ත ඉඩම
2.	මහකුඹුර පහළ	වුඩ්තොප්වත්ත ඉඩම
3.	පී. එස්. එම්. ස්වර්ණලතා	වුඩ්තොප්වත්ත ඉඩම
4.	තුන්කඳුර ඇළ පාලම	වුඩ්තොප්වත්ත ඉඩම
5.	ඊ. එම්. පී. ආර්. කේ. ඒකනායක	වුඩ්තොප්වත්ත ඉඩම
6.	ඒ. ආර්. එම්. මල්ලිකා රත්නායක	වුඩ්තොප්වත්ත ඉඩම
7.	අතුරු මාර්ගය	වුඩ්තොප්වත්ත ඉඩම
8.	කේ. ආර්. එම්. අබේරත්න	වුඩ්තොප්වත්ත ඉඩම
9.	බෝගහකුඹුර පන්සල	වුඩ්තොප්වත්ත ඉඩම
10.	බෝගහකුඹුරේ පන්සලේ වෛත්‍යය පිහිටි ඉඩම	වුඩ්තොප්වත්ත ඉඩම
11.	පී. ජී. ලයනල් සමරතුංග	වුඩ්තොප්වත්ත ඉඩම
12.	ටී. ජී. ආනන්ද සුමනච්චර	වුඩ්තොප්වත්ත ඉඩම
13.	ඩී. එම්. තිලකරත්න	වුඩ්තොප්වත්ත ඉඩම
14.	අතුරු මාර්ගය	වුඩ්තොප්වත්ත ඉඩම
15.	ඩබ්. ජී. නිමල්	වුඩ්තොප්වත්ත ඉඩම
16.	එස්. එම්. වික්‍රා කුමාරි බණ්ඩාර	වුඩ්තොප්වත්ත ඉඩම
17.	ඩබ්. ජී. කරුණාරත්න	වුඩ්තොප්වත්ත ඉඩම
18.	කුසුමාවතී	වුඩ්තොප්වත්ත ඉඩම
19.	අතුරු මාර්ගය	වුඩ්තොප්වත්ත ඉඩම
20.	පී. එම්. කුලරත්න	වුඩ්තොප්වත්ත ඉඩම
21.	වන්දසේකර - ඉඩම	වුඩ්තොප්වත්ත ඉඩම
22.	යූ. ආර්. එම්. නවරත්න බණ්ඩා	වුඩ්තොප්වත්ත ඉඩම
23.	ඒ. එම්. ටිකිරි බණ්ඩා	වුඩ්තොප්වත්ත ඉඩම
24.	පඩිපෙළ	වුඩ්තොප්වත්ත ඉඩම
25.	යූ. ආර්. එම්. නන්දාවත් මැණිකේ	වුඩ්තොප්වත්ත ඉඩම
26.	එච්. එම්. සුනිල් හපුකොටුව	වුඩ්තොප්වත්ත ඉඩම
27.	ඩබ්. ජී. සුනිල්	වුඩ්තොප්වත්ත ඉඩම
28.	ඩබ්. ජී. සුමනසේකර	වුඩ්තොප්වත්ත ඉඩම
29.	බස්නායක මහතා	වුඩ්තොප්වත්ත ඉඩම
30.	නිවාස 10 පාර	වුඩ්තොප්වත්ත ඉඩම

මාර්ග ආරම්භයේ සිට අවසානය දක්වා වම්පස ඉඩම් හිමියන්ගේ නම් :

	ඉඩම් අයිතිකරුගේ නම	ඉඩමේ නම
1.	රත්නායක ස්ටෝප්	වුඩ්තොප්වත්ත ඉඩම
2.	ඒ. ආර්. එම්. හිට්මැණිකේ	වුඩ්තොප්වත්ත ඉඩම
3.	යූ. කේ. රාජපක්ෂ	වුඩ්තොප්වත්ත ඉඩම
4.	අතුරු මාවත	වුඩ්තොප්වත්ත ඉඩම
5.	රංජිත් වීරතුංග	වුඩ්තොප්වත්ත ඉඩම
6.	පී. ආර්. ඒ. එස්. ධර්මදස	වුඩ්තොප්වත්ත ඉඩම
7.	බී. ඒ. එම්. ප්‍රේමලතා මිය	වුඩ්තොප්වත්ත ඉඩම
8.	ප්‍රියන්ත බණ්ඩාර	වුඩ්තොප්වත්ත ඉඩම
9.	ශ්‍රී සුමංගලාරාමය	වුඩ්තොප්වත්ත ඉඩම
10.	ඩබ්. එස්. ජී. ප්‍රේමනායක	වුඩ්තොප්වත්ත ඉඩම
11.	එච්. ජී. වමින්ද පුෂ්පකුමාර	වුඩ්තොප්වත්ත ඉඩම
12.	එස්. පී. දිසානායක	වුඩ්තොප්වත්ත ඉඩම
13.	පී. එස්. එම්. පුංචි බණ්ඩා	වුඩ්තොප්වත්ත ඉඩම
14.	ශ්‍රියානි සුභසිංහ	වුඩ්තොප්වත්ත ඉඩම
15.	ජනිතා කුමාරි	වුඩ්තොප්වත්ත ඉඩම
16.	පී. ඩබ්. වන්ද්‍රාවතී මැණිකේ	වුඩ්තොප්වත්ත ඉඩම
17.	ඒ. ටී. ආරියවංශ	වුඩ්තොප්වත්ත ඉඩම
18.	එස්. ගෝනපොල	වුඩ්තොප්වත්ත ඉඩම
19.	ඩබ්. ජී. කරුණාරත්න	වුඩ්තොප්වත්ත ඉඩම
20.	අතුරු මාවත	වුඩ්තොප්වත්ත ඉඩම
21.	ප්‍රසාද් සුරංග ඩයස්	වුඩ්තොප්වත්ත ඉඩම
22.	අතුරු මාවත	වුඩ්තොප්වත්ත ඉඩම
23.	ඒ. ආර්. එම්. වසන්ත සෙනරත් බණ්ඩා	වුඩ්තොප්වත්ත ඉඩම
24.	එච්. එච්. එම්. සෙනවිරත්න බණ්ඩා	වුඩ්තොප්වත්ත ඉඩම
25.	එච්. එච්. එම්. පළිඟු මැණිකේ	වුඩ්තොප්වත්ත ඉඩම
26.	ඩබ්. ජී. ප්‍රේමරත්න	වුඩ්තොප්වත්ත ඉඩම
27.	සිසිර කුමාර ප්‍රේමසිංහ	වුඩ්තොප්වත්ත ඉඩම
28.	එල්. එම්. ධර්මප්‍රිය වීරසිංහ	වුඩ්තොප්වත්ත ඉඩම
29.	කේ. ටී. එම්. හේරත් බණ්ඩා	වුඩ්තොප්වත්ත ඉඩම
30.	එම්. එම්. ඩිංගිරි මැණිකේ	වුඩ්තොප්වත්ත ඉඩම
31.	ඩබ්. ජී. පසිඳු	වුඩ්තොප්වත්ත ඉඩම
32.	ජී. ජී. රංජිත්	වුඩ්තොප්වත්ත ඉඩම
33.	ජී. ජී. වී. බණ්ඩා	වුඩ්තොප්වත්ත ඉඩම
34.	ආර්. ජී. දමයන්ති	වුඩ්තොප්වත්ත ඉඩම
35.	මෙමත්‍රීපාල	වුඩ්තොප්වත්ත ඉඩම
36.	ඩී. ජී. විජේතුංග	වුඩ්තොප්වත්ත ඉඩම
37.	ඩී. එම්. පොඩිමැණිකේ	වුඩ්තොප්වත්ත ඉඩම
	පුංචිබෝධිය අසල අවසානය	

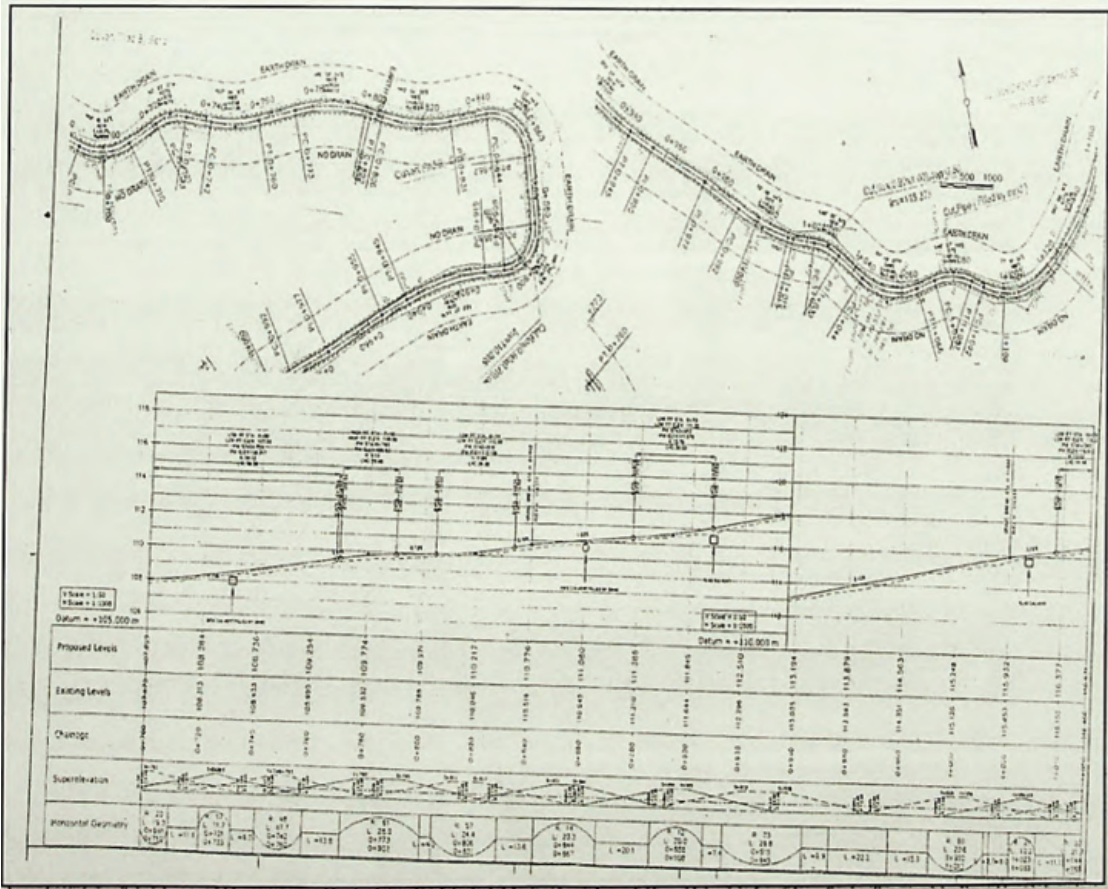
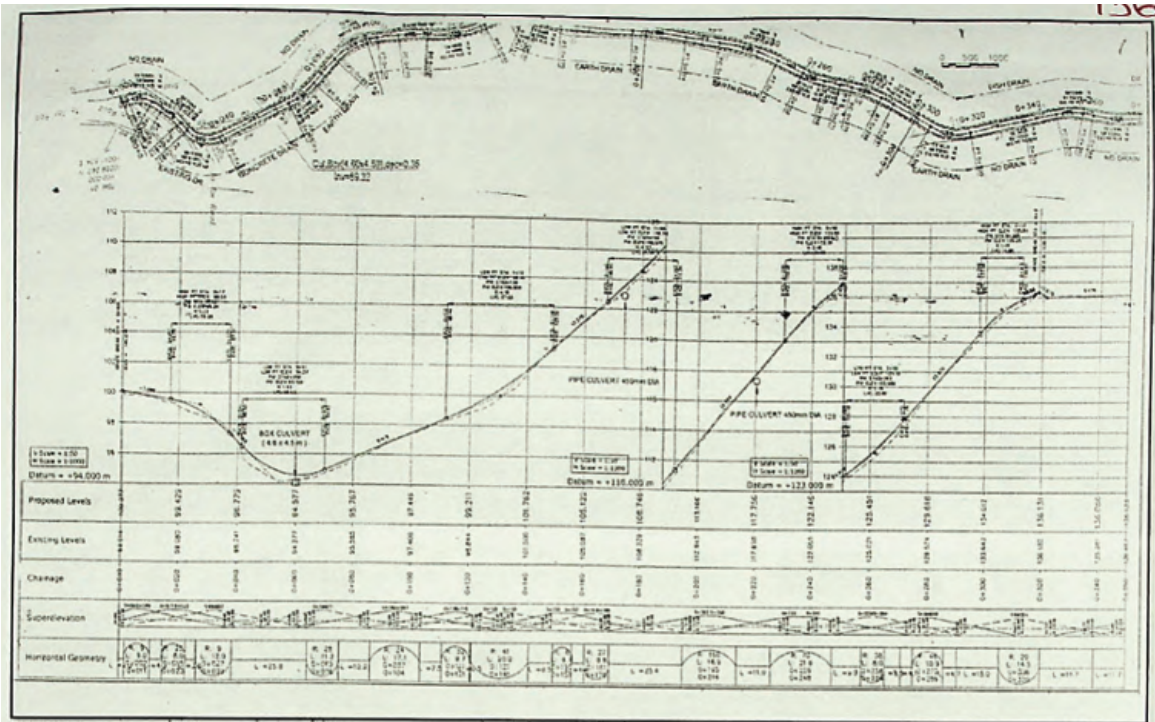

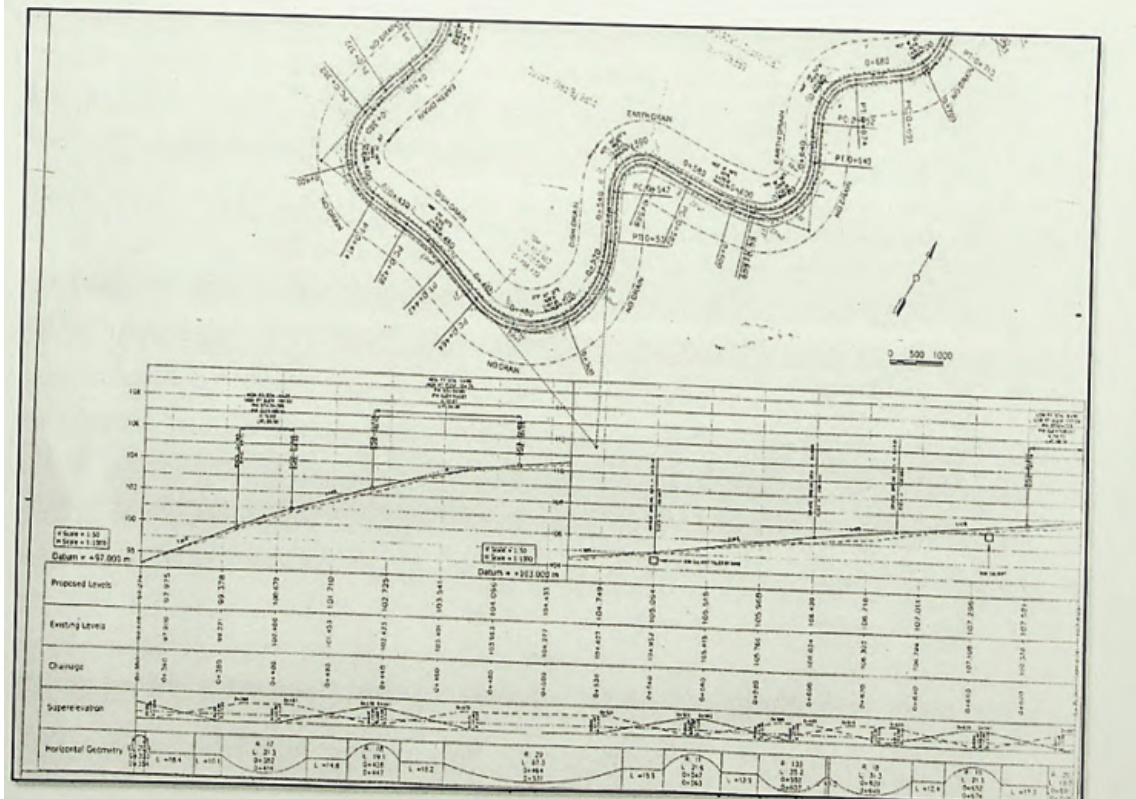
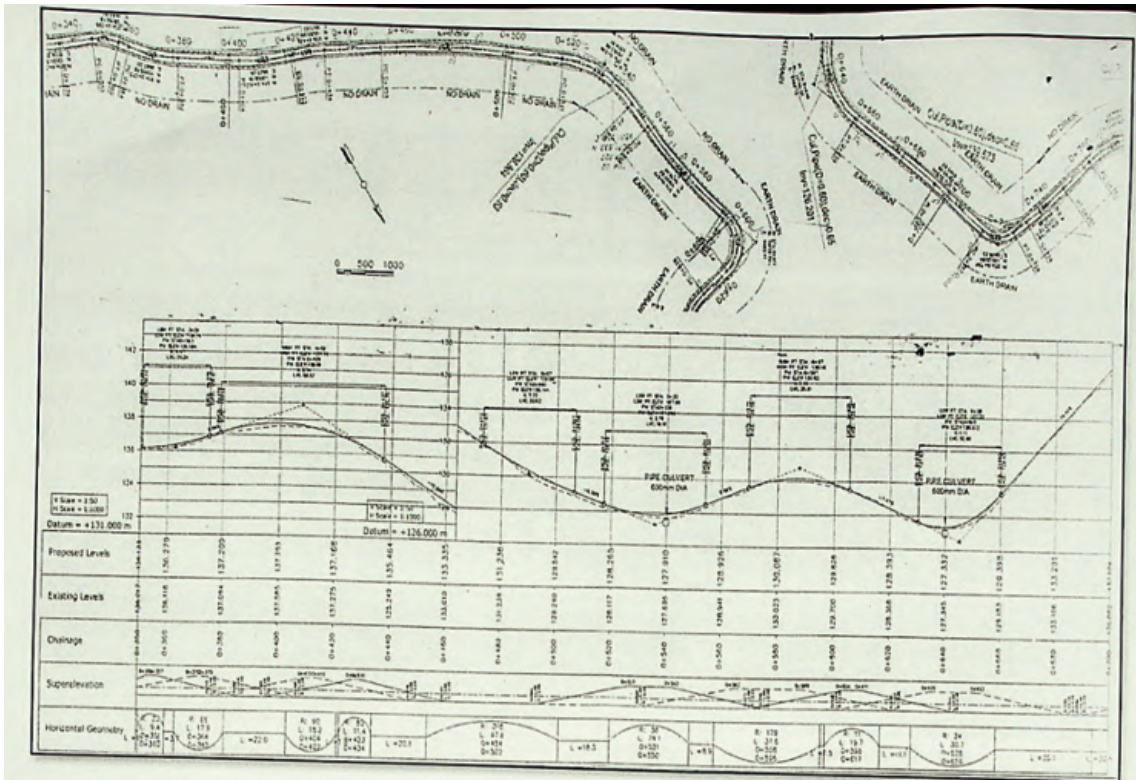

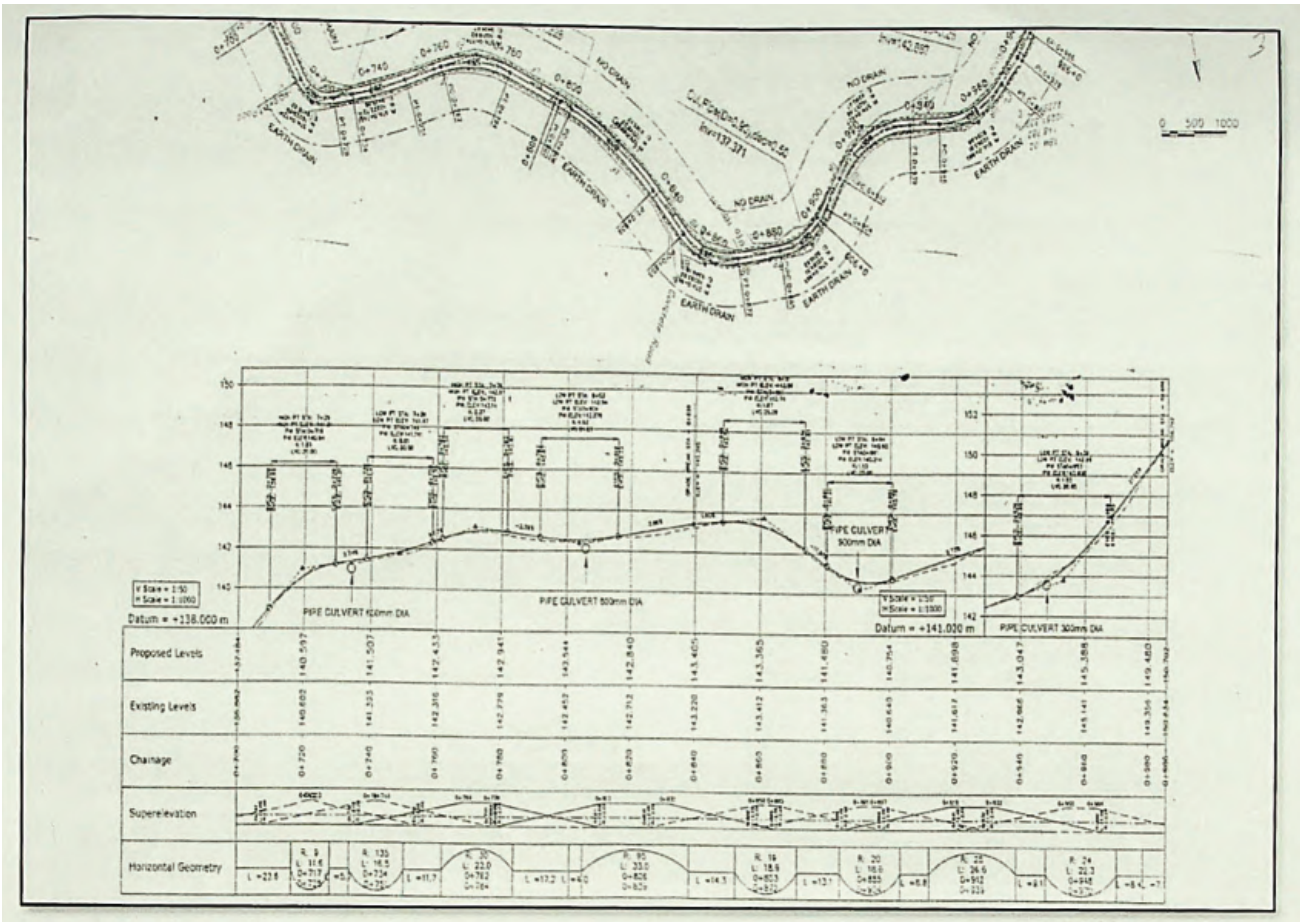

- (8) මාර්ගයේ නම : පිටියේගෙදර රෙස්ට්‍රොන්ට් වත්ත පාරේ සිට රාසික් නැමැති අයගේ ඉඩම දක්වා වන අතුරු මාර්ගය
- මාර්ගයේ ආරම්භය : සුනිල් ආනන්ද මයාගේ නිවස
- මාර්ගයේ අවසානය : එච්. එස්. රිඛායා මිය - කුකුල් ගොවිපළ
- ග්‍රාම නිලධාරී වසම : 640, මඩවල
- මාර්ගයේ දිග : මීටර් 172.4
- පළල : මුල - මීටර් 3.3 මැද - මීටර් 2.7 අග - මීටර් 2.7

මාර්ග ආරම්භයේ සිට අවසානය දක්වා දකුණුපස ඉඩම් හිමියන්ගේ නම් :

ඉඩම් අයිතිකරුගේ නම		ඉඩමේ නම
1.	එස්. එම්. කේ. රංජනී මිය	රෙස්ට්‍රොන්ට් වත්ත
2.	හිස් ඉඩම	රෙස්ට්‍රොන්ට් වත්ත
3.	දිසානායක මයා (හිස් ඉඩම)	රෙස්ට්‍රොන්ට් වත්ත
4.	හිස් ඉඩම	රෙස්ට්‍රොන්ට් වත්ත
5.	ජී. ජී. කේ. එස්. මකීම් මයා	රෙස්ට්‍රොන්ට් වත්ත
6.	ජී. ජී. කාන්ති රංජනී මිය	රෙස්ට්‍රොන්ට් වත්ත
7.	ආයාස් මයා	රෙස්ට්‍රොන්ට් වත්ත
8.	ඒ. එච්. නූර්ජහාන් බිබි	රෙස්ට්‍රොන්ට් වත්ත
9.	හිස් ඉඩම - කුකුල් ගොවිපළ	රෙස්ට්‍රොන්ට් වත්ත

මාර්ග ආරම්භයේ සිට අවසානය දක්වා වම්පස ඉඩම් හිමියන්ගේ නම් :

ඉඩම් අයිතිකරුගේ නම		ඉඩමේ නම
1.	සුනිල් ආනන්ද මයා	රෙස්ට්‍රොන්ට් වත්ත
2.	ඒ. ජී. අනුලා මිය	රෙස්ට්‍රොන්ට් වත්ත
3.	හේමා මිය	රෙස්ට්‍රොන්ට් වත්ත
4.	බී. කේ. ඒ. වන්ත මයා	රෙස්ට්‍රොන්ට් වත්ත
5.	තව්ෆික් මයා (හිස් ඉඩම)	රෙස්ට්‍රොන්ට් වත්ත
6.	එච්. ආර්. ජයවර්ධන මයා	රෙස්ට්‍රොන්ට් වත්ත
7.	සමන්තා කුමාරි මිය	රෙස්ට්‍රොන්ට් වත්ත
8.	ජයලත් පුෂ්ප කුමාර මයා	රෙස්ට්‍රොන්ට් වත්ත
9.	රංජනී සෝමලතා මිය	රෙස්ට්‍රොන්ට් වත්ත
10.	ප්‍රියන්ත අබේසිංහ මයා	රෙස්ට්‍රොන්ට් වත්ත
11.	එස්. ඒ. නූරුන් නිෂාන් මයා	රෙස්ට්‍රොන්ට් වත්ත
12.	එම්. රුමි මයා	රෙස්ට්‍රොන්ට් වත්ත
13.	රෙස්ට්‍රොන්ට් කසළ අංගනයට යන අතුරු මාර්ගය වී	රෙස්ට්‍රොන්ට් වත්ත
14.	ඩබ්. එම්. බිසෝ මැණිකේ මිය	රෙස්ට්‍රොන්ට් වත්ත
15.	එච්. එස්. රිඛායා මිය	රෙස්ට්‍රොන්ට් වත්ත
16.	කුකුල් ගොවිපළ	රෙස්ට්‍රොන්ට් වත්ත

බලයලත් මිනින්දෝරු එස්. ඒ. එල්. එල්. නන්දන මයාගේ 2017.09.22 දින මනින ලද අංක 2061 දරන පිඹුරුපත අනුව වේ.

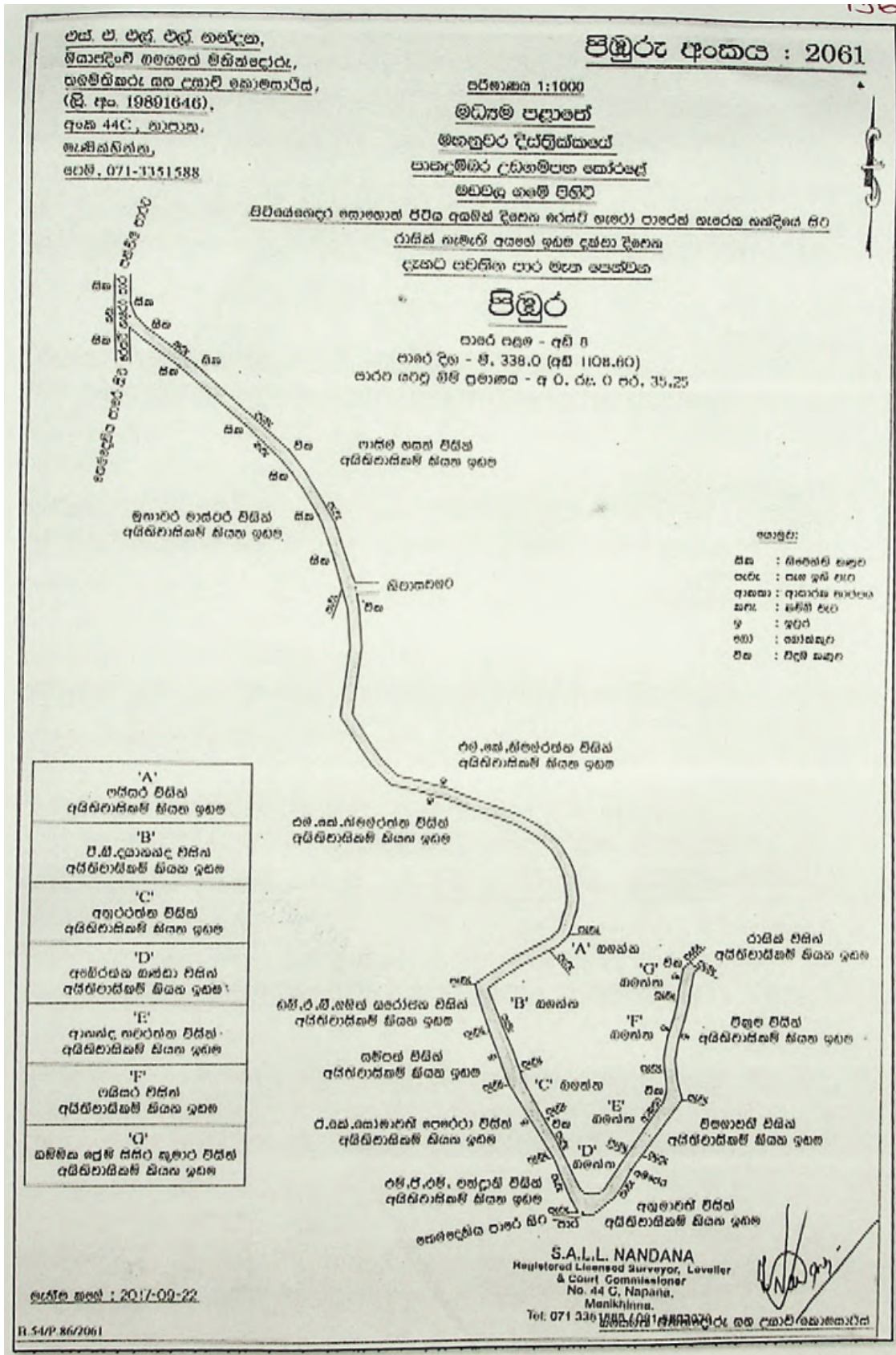

- (9) මාර්ගයේ නම : උරාදෙණිය අතුරු මාර්ගය
- මාර්ගයේ ආරම්භය : උරාදෙණිය හතමුණ පාර
- මාර්ගයේ අවසානය : කුට්ටිය කුඹුර වෙල්යාය
- ග්‍රාම නිලධාරී වසම : 634, හාමින්දාගොඩ
- මාර්ගයේ දිග : මීටර් 79
- පළල : මීටර් 6

මාර්ග ආරම්භයේ සිට අවසානය දක්වා දකුණුපස ඉඩම් හිමියන්ගේ නම් :

ඉඩම් අයිතිකරුගේ නම		ඉඩමේ නම
1.	ජයන්ත බණ්ඩාර පනාමල්දෙණිය මයා	පනයේහේන වත්ත
2.	පී. එම්. මද්දුම බණ්ඩාර මයා	පනයේහේන වත්ත
3.	හිස් ඉඩම (පනාමල්දෙණිය මයා)	පනයේහේන වත්ත

මාර්ග ආරම්භයේ සිට අවසානය දක්වා වම්පස ඉඩම් හිමියන්ගේ නම් :

ඉඩම් අයිතිකරුගේ නම		ඉඩමේ නම
1.	එම්. රිස්වාන් මයා	පනයේහේන වත්ත
2.	කුට්ටිය කුඹුර වෙල්යාය	පනයේහේන වත්ත

බලයලත් මිනින්දෝරු මහින්ද විජේරත්න මයාගේ 2020.02.15 දින මනින ලද අංක 2021/1/32 දරන පිඹුරුපත අනුව වේ.

Mahinda Wijeratne,
Licensed Surveyor & Leveller,
No. 3B/2, "Prabath"
Aruppola N.H.S,
Kandy.

PLAN NO:2020/1/32

Scale 1:1000

PLAN

of

An allotment of land marked lot 1 called

PANAYEHENA Now WATTA

(Being resurvey of part of lots 2,3,4,5,6 & 7 in Plan No.1412 dated 2001.05.06 by A.R.M.M.Ratnayake Licd. Surveyor)

Situated at **NAPANA Village in**

UDAGAMPAHA KORALE of PATA DUMBARA in

Kandy District

CENTRAL PROVINCE

Extent as follows:

Lot No:	Extent			
	Hectares	A.	R.	P.
1	0.0153	-	-	6.05

Note:

Bounded as per discription above existing boundaries adapted.

Boundaries surveyed and those demarcated have been pointed out by and to the claimant.

Surveyed on : 2020.02.15

Partitioned on : - do -

Mahinda Wijeratne
 Registered Licensed Surveyor
 Reg No 19871682
 3B/2, "Prabath"
 Aruppola N.H.S
 Kandy

- (10) මාර්ගයේ නම : වලල පාරේ සිට උරාදෙණිය වෙල්යාය හරහා අරළුවගොඩ පාරට සම්බන්ධවන අතුරු මාර්ගය
- මාර්ගයේ ආරම්භය : උරාදෙණිය වෙල්යාය
- මාර්ගයේ අවසානය : වලල පිටියේගෙදර මාර්ග (පී. බී. ගොටගංදෙණිය මයාගේ නිවස)
- ග්‍රාම නිලධාරී වසම : 640, මඩවල
- මාර්ගයේ දිග : මීටර් 392
- පළල : මීටර් 2.4

මාර්ග ආරම්භයේ සිට අවසානය දක්වා දකුණුපස ඉඩම් හිමියන්ගේ නම් :

ඉඩම් අයිතිකරුගේ නම		ඉඩමේ නම
1.	උරාදෙණිය වෙල්යාය දකුණුපස	අරළුවාගොඩ වත්ත
2.	උරාදෙණිය වෙල්යාය කමත	උරාදෙණිය වෙල්යාය වනාත ඉඩම
3.	සුනිල් ශාන්ත මයා	කරගස්යාය ඉඩම
4.	ජී. ජී. ආරියදාස මයා	කරගස්යාය ඉඩම

මාර්ග ආරම්භයේ සිට අවසානය දක්වා වම්පස ඉඩම් හිමියන්ගේ නම් :

ඉඩම් අයිතිකරුගේ නම		ඉඩමේ නම
1.	එස්. ගොඩගංදෙණිය මයා	කරාගස්තැන්නයාය ඉඩම
2.	එන්. එම්. එස්. කුෂාර මිය	කරාගස්තැන්නයාය ඉඩම
3.	ඒ. එස්. ගොඩගංදෙණිය	කරාගස්තැන්නයාය ඉඩම
4.	ජී. ජී. ආරියදාස මයා	කරාගස්තැන්නයාය ඉඩම

බලයලත් මිනින්දෝරු එම්. ජී. වයි. මහේන්ද්‍ර ද සිල්වා මයාගේ 2018.06.17 දින මනින ලද අංක 3462 දරන පිඹුරුපත අනුව වේ.

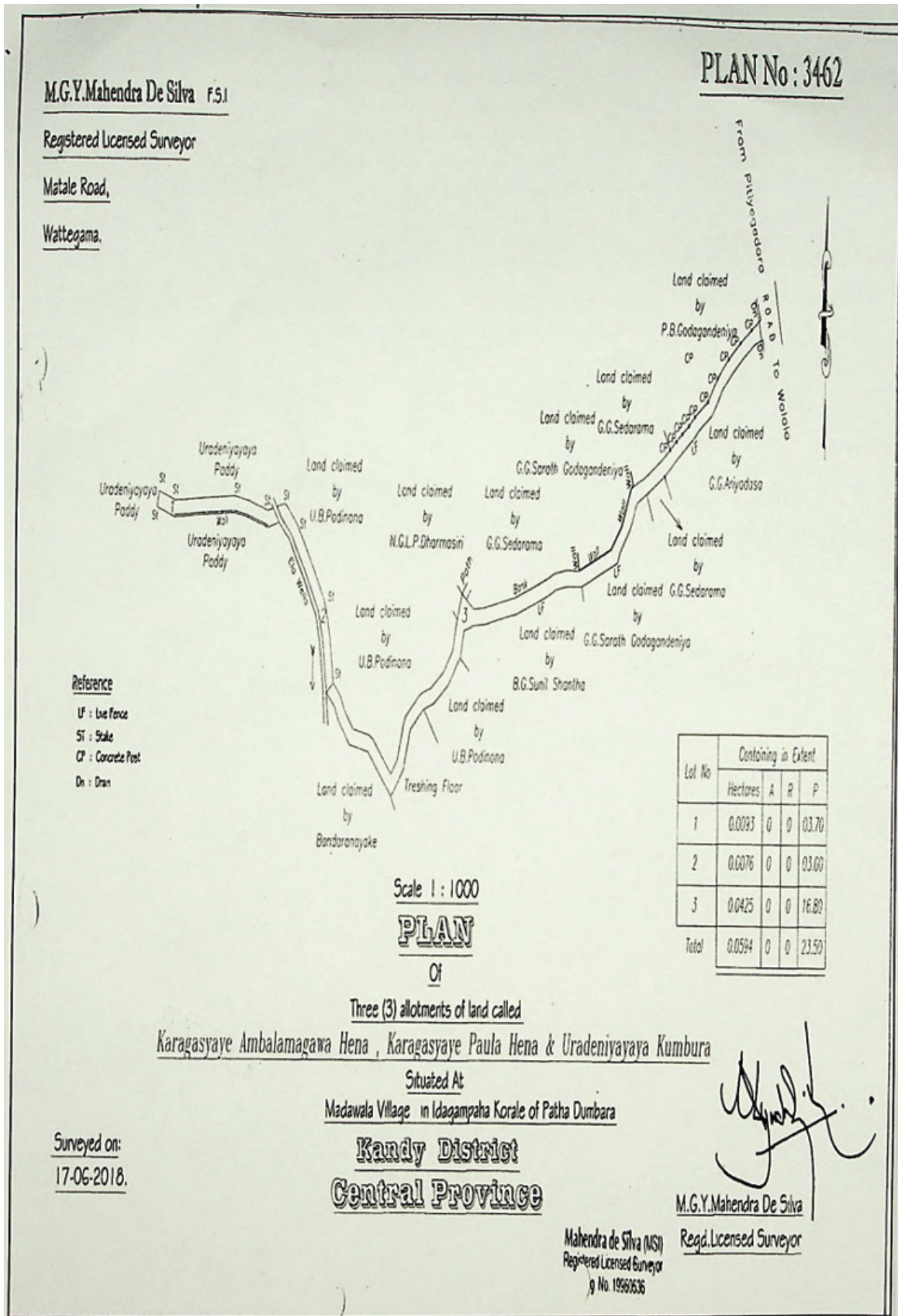

- (11) මාර්ගයේ නම : උතුරාදෙණිය පිලවල මාර්ගය පටන්ගන්නා මීගහලේවල අතුරු මාර්ගය
 මාර්ගයේ ආරම්භය : උතුරාදෙණිය පිලවල මාර්ගය පටන්ගන්නා තැන අංක 22, නාපාන ගුන්නපාන හි කපිල බණ්ඩාර මයාගේ නිවස අසල
 මාර්ගයේ අවසානය : මීගහලේවල කුඹුරු යාය
 ග්‍රාම නිලධාරී වසම : 633, නාපාන
 මාර්ගයේ දිග : මීටර් 67
 පළල : මීටර් 2.4

මාර්ග ආරම්භයේ සිට අවසානය දක්වා දකුණුපස ඉඩම් හිමියන්ගේ නම් :

ඉඩම් අයිතිකරුගේ නම		ඉඩමේ නම
1.	කපිල බණ්ඩාර මයා	බෝලෑඹේවත්ත ඉඩම
2.	වජිර බණ්ඩාර මයා	බෝලෑඹේවත්ත ඉඩම
3.	වම්පික බණ්ඩාර මයා	බෝලෑඹේවත්ත ඉඩම
4.	මධුෂංඛ සෙනවීරත්න මයා	බෝලෑඹේවත්ත ඉඩම
5.	ප්‍රසන්න බණ්ඩාර මයා	බෝලෑඹේවත්ත ඉඩම

මාර්ග ආරම්භයේ සිට අවසානය දක්වා වම්පස ඉඩම් හිමියන්ගේ නම් :

ඉඩම් අයිතිකරුගේ නම		ඉඩමේ නම
1.	කුණ්ඩසාලේ ප්‍රාදේශීය සභා බල ප්‍රදේශයේ මායිම	වලව්වේ වත්ත

බලයලත් මිනින්දෝරු ඊ. එම්. පී. ඩබ්. වයි. චේරපිටිය මයාගේ 2019.02.27 දින මනින ලද අංක 19/35 දරන පිඹුරුපත අනුව වේ.

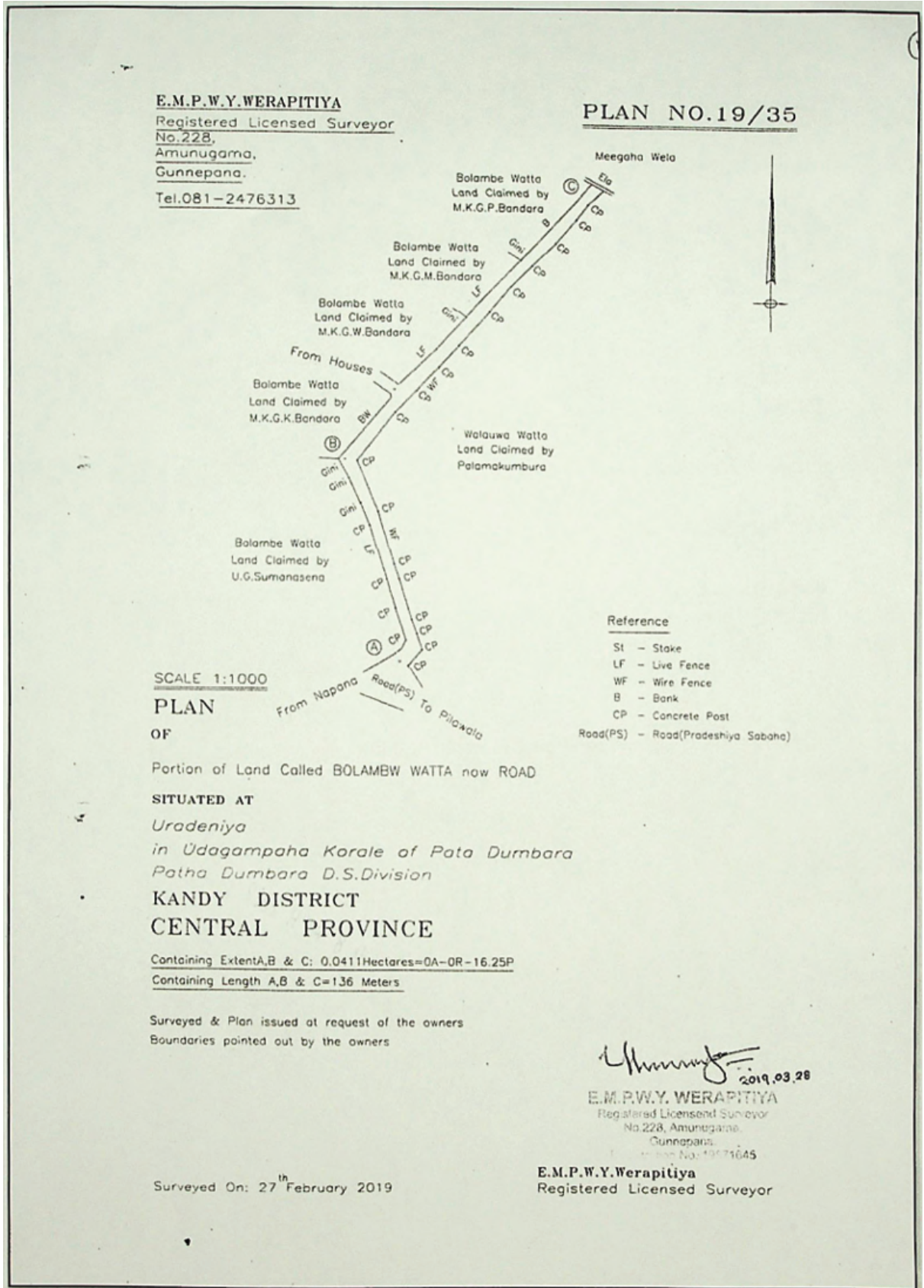

- (12) මාර්ගයේ නම : මීගහලේවිලේ වල හරහා උෟරාදෙණිය දක්වා දිවෙන මාර්ගයෙන් පටන් ගන්නා උෟරාදෙණිය අතුරු මාර්ගය
- මාර්ගයේ ආරම්භය : මීගහලේවිලේ කුඹුරු යාය
- මාර්ගයේ අවසානය : වාන්දනි අමිතා කුමාර් මියගේ නිවස (අංක 22/1, නාපාන, ගුන්නපාන)
- ග්‍රාම නිලධාරී වසම : 634, හාමින්දාගොඩ
- මාර්ගයේ දිග : මීටර් 47
- පළල : මීටර් 2.4

මාර්ග ආරම්භයේ සිට අවසානය දක්වා දකුණුපස ඉඩම් හිමියන්ගේ නම් :

ඉඩම් අයිතිකරුගේ නම		ඉඩමේ නම
1.	මීගහලේවිලේ කුඹුරුයාය	මීගහලේවිලේ ඉඩම
2.	විජේරත්න බණ්ඩා මයා	මීගහලේවිලේ ඉඩම
3.	වාන්දනි අමිතා කුමාර් මිය	මීගහලේවිලේ ඉඩම

මාර්ග ආරම්භයේ සිට අවසානය දක්වා වම්පස ඉඩම් හිමියන්ගේ නම් :

ඉඩම් අයිතිකරුගේ නම		ඉඩමේ නම
1.	අබේරත්න බණ්ඩා මයා	මීගහලේවිලේ ඉඩම
2.	හර්ෂනි ගමගේ	මීගහලේවිලේ ඉඩම

බලයලත් මිනින්දෝරු පී. ඉන්ද්‍රානි මල්ලිකා මියගේ 2015.04.06 දින මනින ලද අංක 2167 A දරන පිඹුරුපත අනුව වේ.

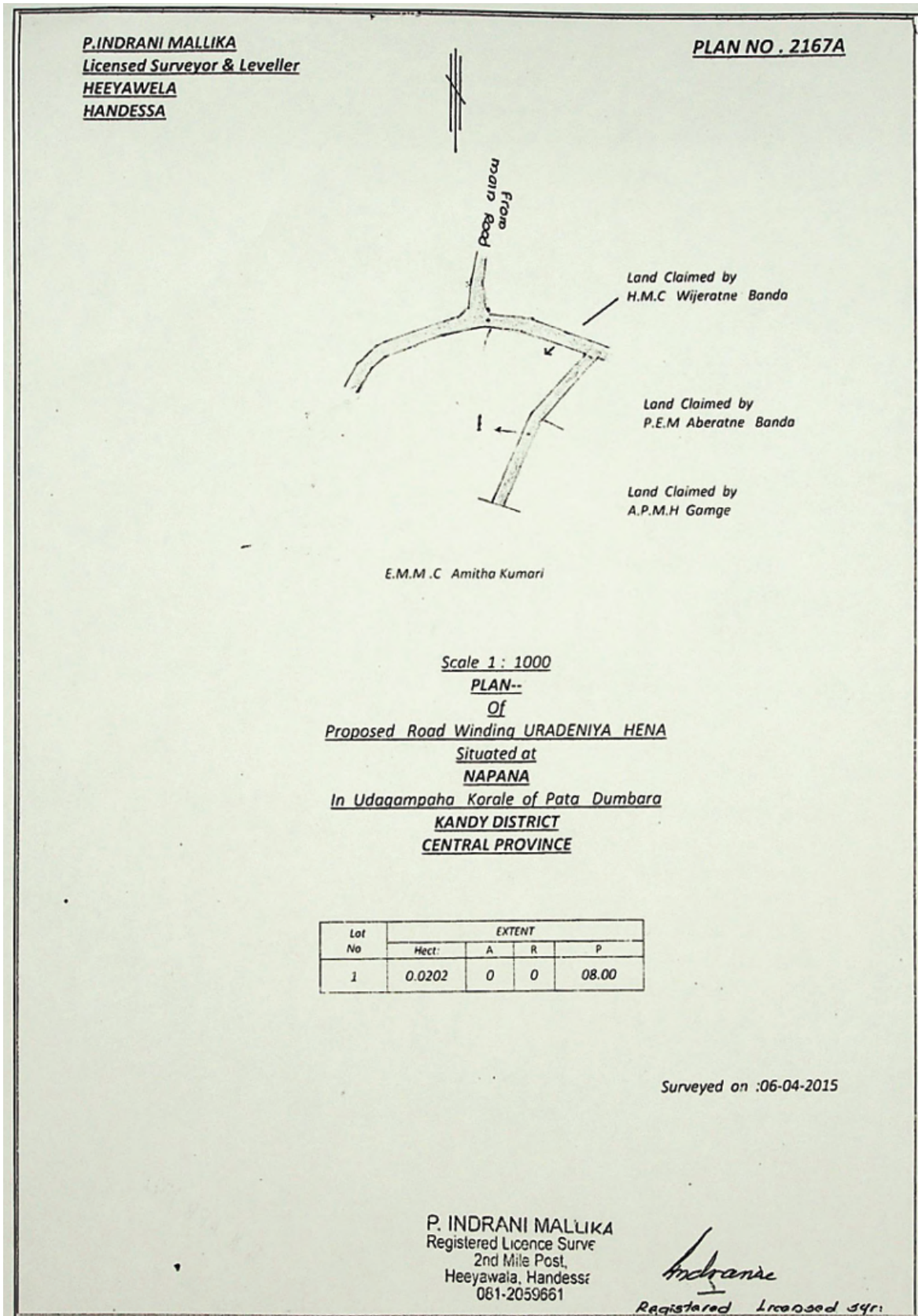

- (13) මාර්ගයේ නම : වල්පොළදෙණිය වාසනා මාවත
- මාර්ගයේ ආරම්භය : මීගමුව බහුකාර්ය ගොඩනැගිල්ල පිහිටි ඉඩම
- මාර්ගයේ අවසානය : ඩබ්. ජී. සිසිර කුමාර මයා, අංක 50, මීගමුව උදර නිවස
- ග්‍රාම නිලධාරී වසම : 607, වල්පොළදෙණිය
- මාර්ගයේ දිග : මීටර් 210
- පළල : මීටර් 10

මාර්ග ආරම්භයේ සිට අවසානය දක්වා දකුණු පස ඉඩම් හිමියන්ගේ නම් :

ඉඩම් අයිතිකරුගේ නම		ඉඩමේ නම
1.	එම්. ජී. සිත්ලන් මයා	පිංගේවත්ත ඉඩම
2.	ඩබ්. ජී. කුසුමලතා මිය	පිංගේවත්ත ඉඩම
3.	ජී. එස්. කසුන් වාමර ද සිල්වා මයා	පිංගේවත්ත ඉඩම
4.	තොටගේවත්ත මෙහෙතා ආරාමය	වල්පොළදෙණිය වත්ත
5.	ඩබ්. ජී. ගුණරත්න වික්‍රමසිංහ මයා	වල්පොළදෙණිය වත්ත
6.	සරත් විමලසිරි මයා	වල්පොළදෙණිය වත්ත
7.	සිසිර කුමාර වික්‍රමසිංහ මයා	වල්පොළදෙණිය වත්ත
8.	වල්පොළදෙණිය කුඹුරු යාය	වල්පොළදෙණිය වත්ත
9.	ආර්. එම්. එච්. බී. විජේරත්න මයා (උඩුරාවණ ලී මෝල අයිතිකරු)	වල්පොළදෙණිය වත්ත

මාර්ග ආරම්භයේ සිට අවසානය දක්වා වම්පස ඉඩම් හිමියන්ගේ නම් :

ඉඩම් අයිතිකරුගේ නම		ඉඩමේ නම
1.	පාතදුම්බර ප්‍රාදේශීය සභාව	වල්පොළදෙණිය සුසාන භූමිය - පිංගේවත්ත
2.	එල්. කේ. නිශාන්ත ලිහිණිදෙකර මයා	හෙන්නා ගෙදර වත්ත
3.	එම්. ජී. බේබි තෝනා මිය	පිංගේවත්ත
4.	නිමල් පද්මසිරි මයා	වල්පොළදෙණිය වත්ත
5.	ධනුෂ්කා කුමාරි මිය	වල්පොළදෙණිය වත්ත
6.	ආර්. එම්. එච්. බී. විජේරත්න මයා (උඩුරාවණ ලී මෝල අයිතිකරු)	බෝගම්බර දෙණිය

බලයලත් මිනින්දෝරු එස්. ඒ. එල්. එල්. නන්දන මයාගේ 2015.09.27 දින මනින ලද අංක 1634 දරන පිඹුරුපත අනුව වේ.

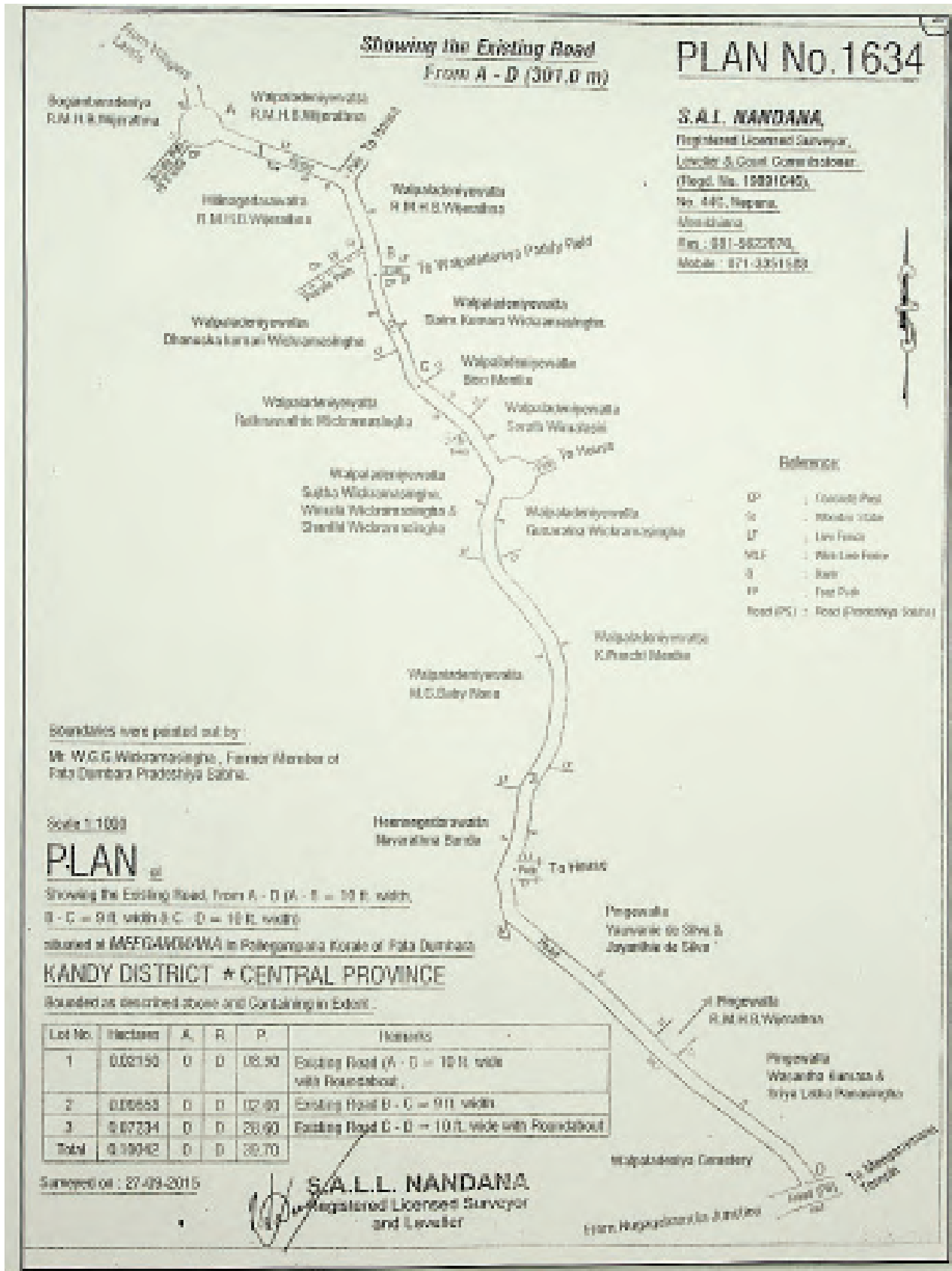

- (14) මාර්ගයේ නම : මීගම්මන බටහිර හඳු කාපිලානි ආරාමයට යන පාර
- මාර්ගයේ ආරම්භය : එම්. එස්. ඒ. රාඞ් මයාගේ නිවස
- මාර්ගයේ අවසානය : හඳු කාපිලානි ආරාමය
- ග්‍රාම නිලධාරී වසම : 603, මීගම්මන බටහිර
- මාර්ගයේ දිග : මීටර් 77
- පළල : මීටර් 1.7

මාර්ග ආරම්භයේ සිට අවසානය දක්වා දකුණුපස ඉඩම් හිමියන්ගේ නම් :

ඉඩම් අයිතිකරුගේ නම		ඉඩමේ නම
1.	එම්. එස්. ඒ. රාඞ් මයා	හරංගහගොල්ල තිබ්බටු මුදුණේ වත්ත
2.	එන්. ජී. විජේරත්න	හරංගහගොල්ල තිබ්බටු මුදුණේ වත්ත

මාර්ග ආරම්භයේ සිට අවසානය දක්වා වම්පස ඉඩම් හිමියන්ගේ නම් :

ඉඩම් අයිතිකරුගේ නම		ඉඩමේ නම
1.	බී. එම්. බස්නායක	තිබ්බටු මුදුණේ වත්ත
2.	ටී. එම්. ජී. ඩැනියල්	තිබ්බටු මුදුණේ වත්ත
3.	ඕ. ඩබ්. මනමේන්ද්‍ර	තිබ්බටු මුදුණේ වත්ත

බලයලත් මිනින්දෝරු සී. ඩී. ආදිහෙට්ටි මයාගේ 2006.01.25 දින මනින ලද අංක 4251 දරන පිඹුරුපත අනුව වේ.

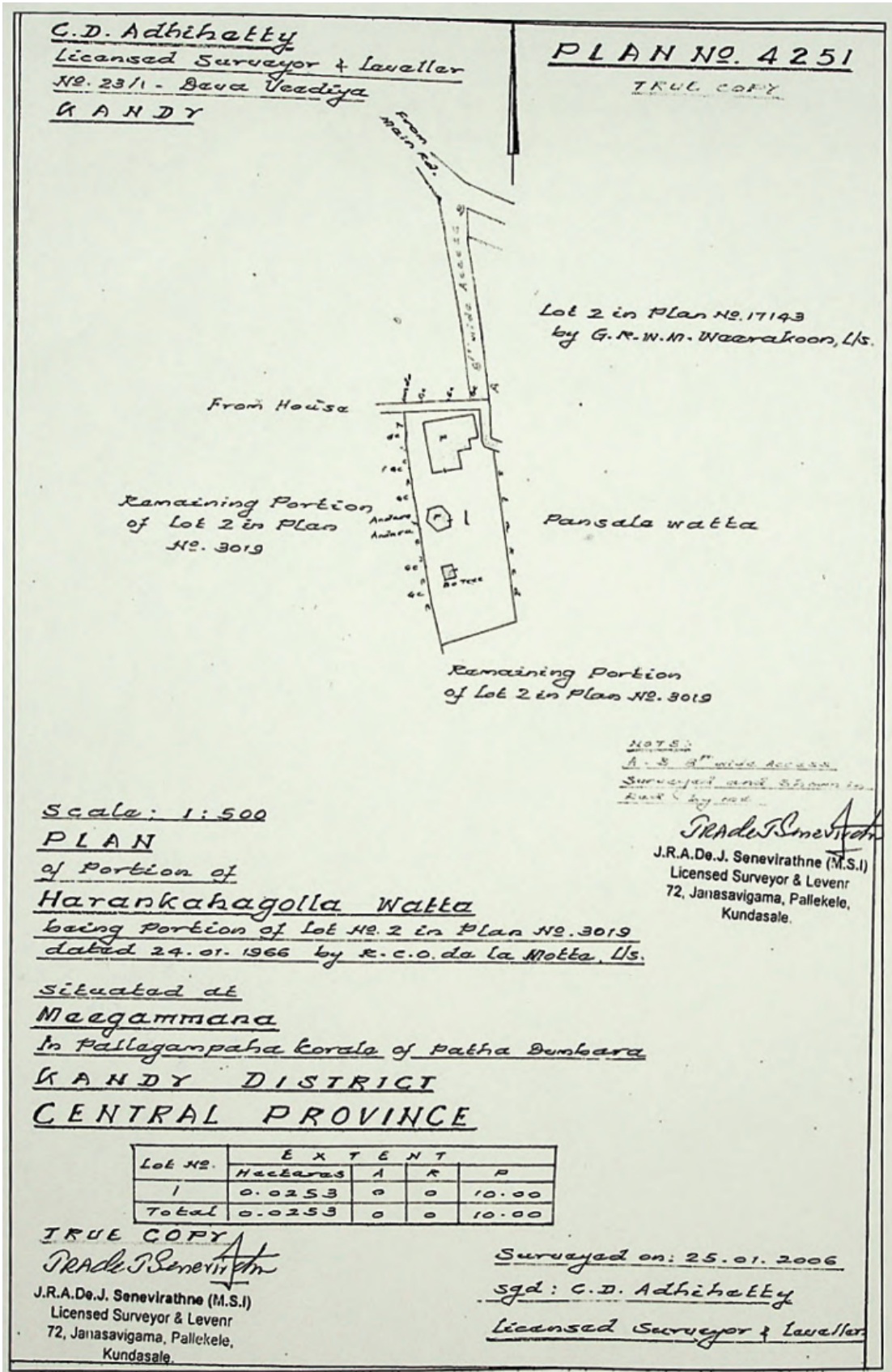

- (15) මාර්ගයේ නම : මීගම්මන බටහිර සමෘද්ධි මාවතේ සිට අංගේවත්ත දක්වා මාර්ගය
- මාර්ගයේ ආරම්භය : ඒ. එස්. සිල්වින් වීරසිංහ මියගේ නිවස
- මාර්ගයේ අවසානය : සීතා ඉහළගෙදර මියගේ නිවස
- ග්‍රාම නිලධාරී වසම : 603, මීගම්මන බටහිර
- මාර්ගයේ දිග : මීටර් 63
- පළල : මීටර් 2.7

මාර්ග ආරම්භයේ සිට අවසානය දක්වා දකුණු පස ඉඩම් හිමියන්ගේ නම් :

ඉඩම් අයිතිකරුගේ නම		ඉඩමේ නම
1.	ඒ. එස්. සිල්වින් වීරසිංහ	අංගේවත්ත
2.	රෝහිණි ස්වර්ණලතා	අංගේවත්ත

මාර්ග ආරම්භයේ සිට අවසානය දක්වා වම්පස ඉඩම් හිමියන්ගේ නම් :

ඉඩම් අයිතිකරුගේ නම		ඉඩමේ නම
1.	ටී. ජී. ප්‍රේමරත්න - ඉඩම	අංගේවත්ත
2.	සුනිල් ගුණරත්න	අංගේවත්ත
3.	සීතා ඉහළගෙදර	අංගේවත්ත

බලයලත් මිනින්දෝරු ජේ. ආර්. ඒ. ඩී. ජේ. සෙනවිරත්න මයා විසින් 2015.11.14 දින මනින ලද අංක 2575 දරන පිඹුරුපත අනුව වේ.

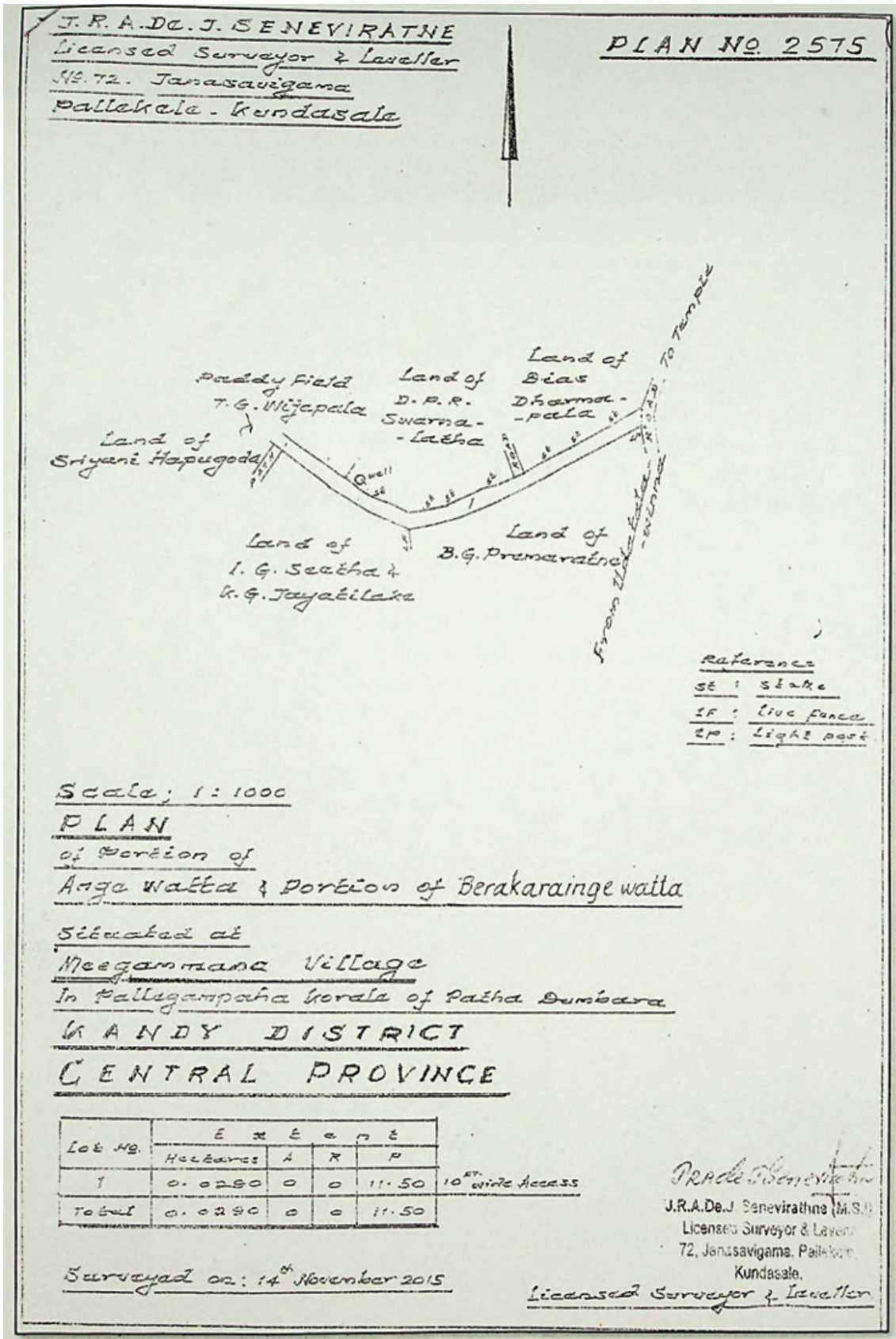

- (16) මාර්ගයේ නම : නාපාන ජම්බුගහමඩිත්ත පාර
 මාර්ගයේ ආරම්භය : නාපාන තෙල්දෙණිය පාර එච්. එම්. සී. හීන්කෙන්ද මයාගේ නිවස
 මාර්ගයේ අවසානය : ඩබ්. ඒ. එස්. එස්. විරසුරිය මයාගේ නිවස
 ග්‍රාම නිලධාරී වසම : 633, නාපාන
 මාර්ගයේ දිග : මීටර් 965
 පළල : මීටර් 2.7

මාර්ග ආරම්භයේ සිට අවසානය දක්වා දකුණුපස ඉඩම් හිමියන්ගේ නම් :

ඉඩම් අයිතිකරුගේ නම		ඉඩමේ නම
1.	එන්. ඩබ්. එම්. නාමලී නවරත්න මිය	කොස්කොළොන්නේ හේන වත්ත
2.	නවරත්න මයා	කොස්කොළොන්නේ හේන වත්ත
3.	ආර්. ජී. රණසිංහ මයා	කොස්කොළොන්නේ හේන වත්ත
4.	ආර්. ඩී. විජේරත්න මයා	කොස්කොළොන්නේ හේන වත්ත
5.	ජී. ජී. පියසේන මයා	පුවක්ගස් කොටුව වත්ත
6.	සෙංකඩගල ග්‍රයින්ඩින් මිල්ස්	පුවක්ගස් කොටුව වත්ත
7.	ග්‍රාම නිලධාරී කාර්යාලය	කොස්කොළොන්නේ හේන වත්ත
8.	ජයසුන්දර මයා	කොස්කොළොන්නේ හේන වත්ත
9.	ඩී. එම්. එන්. ටී. අබේරත්න මයා	කොස්කොළොන්නේ හේන වත්ත
10.	අතුරු මාවත	කොස්කොළොන්නේ හේන වත්ත
11.	ආර්. එම්. එස්. කේ. රණතුංග මයා	ඌර්දිය කුඹුරවත්ත
12.	ඒ. ආර්. බී. සමරනායක මයා	කොස්කොළොන්නේ හේන වත්ත
13.	ආර්. එම්. සී. බී. කේ. රණතුංග මයා	ඌර්දිය කුඹුරවත්ත
14.	ආර්. එම්. ආර්. බී. රණතුංග මයා	ඌර්දිය කුඹුරවත්ත
15.	ජී. ජී. ශිලා මිය	කොටුවේගෙදර වත්ත
16.	ඒ. ආර්. එම්. බන්දුල මයා	කොටුවේගෙදර වත්ත
17.	ආනන්ද කවිසේකර මයා	කොස්කොළ වත්ත
18.	අතුරු මාර්ගය	
19.	ඩබ්. ඒ. එස්. එස්. විරසුරිය මයා	අම්බලන්ගොඩ හේන වත්ත

මාර්ග ආරම්භයේ සිට අවසානය දක්වා වම්පස ඉඩම් හිමියන්ගේ නම් :

ඉඩම් අයිතිකරුගේ නම		ඉඩමේ නම
1.	එච්. එම්. සී. හින්කෙන්ද මයා	ගාලේ වත්ත
2.	සම්පත් රුවන් කුමාර මයා	ගාලේ වත්ත
3.	හිස් ඉඩම	ගාලේ වත්ත
4.	කළුගාණි ගලබඩවත්ත	ගාලේ වත්ත
5.	ඩබ්. දළුවත්ත	පරණගංදෙණිය වත්ත
6.	සී. එම්. හින්බණ්ඩා	පරණගංදෙණිය වත්ත
7.	ජේ. එම්. එච්. බී. ජයසුන්දර	කොස්කොළ තැන්නේ හේන වත්ත
8.	අතුරු මාවත ජම්බුගහමඩිත්ත	කොස්කොළ තැන්නේ හේන වත්ත
9.	ආර්. එම්. දිලීප් සුදන් රත්නායක	කොස්කොළ තැන්නේ හේන වත්ත
10.	ජේ. එම්. සෙනවිරත්න	කොස්කොළ තැන්නේ හේන වත්ත
11.	ටී. බී. රත්නායක මයා	අළුත්හේන වත්ත
12.	එම්. ජී. ප්‍රදීප් කුමාර	අළුත්හේන වත්ත
13.	මහින්ද බණ්ඩාර රණතුංග	එගොඩවත්ත
14.	හිස් ඉඩම	

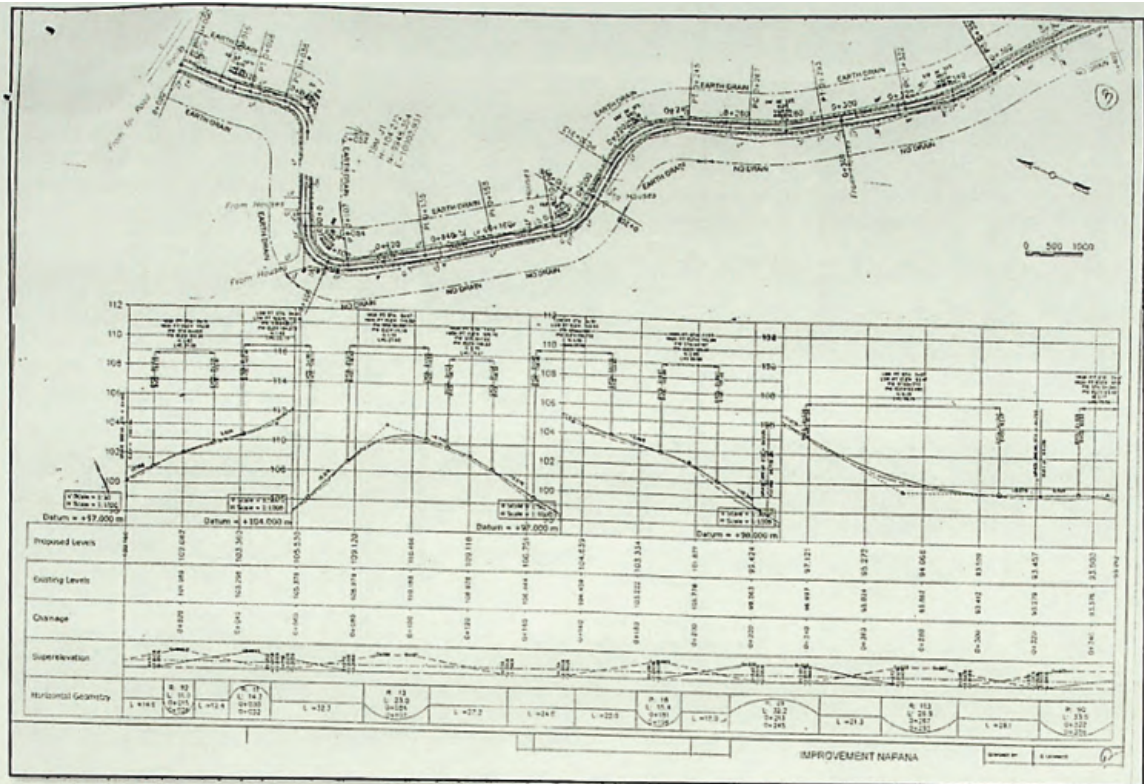

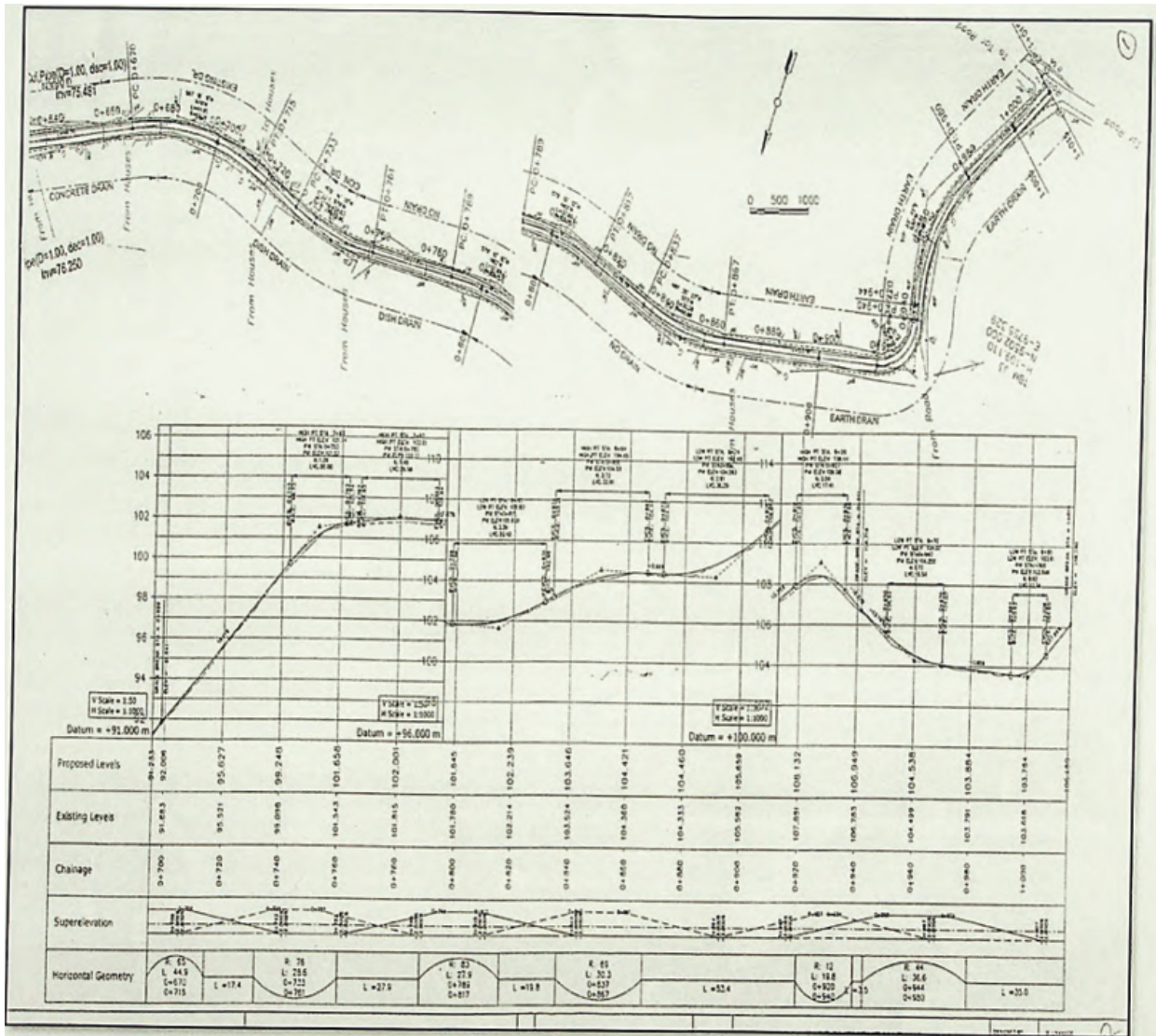

- (17) මාර්ගයේ නම : මීගහලේවල කුඹුර අතුරු මාර්ගය
- මාර්ගයේ ආරම්භය : ඊ. ඩබ්. ඩී. එෆ්. කේ. දිසානායක මයාගේ නිවස
- මාර්ගයේ අවසානය : සමීර තරංග අබේවර්ධන මයාගේ නිවස
- ග්‍රාම නිලධාරී වසම : 634, හාමිත්දාගොඩ
- මාර්ගයේ දිග : මීටර් 322
- පළල : මීටර් 2.6

මාර්ග ආරම්භයේ සිට අවසානය දක්වා දකුණු පස ඉඩම් හිමියන්ගේ නම් :

ඉඩම් අයිතිකරුගේ නම		ඉඩමේ නම
1.	හිස් ඉඩම	ඌරාදෙණිය වත්ත
2.	පාලිත මයා	ඌරාදෙණිය වත්ත
3.	වසන්ත කුමාර මයා	ඌරාදෙණිය වත්ත
4.	ප්‍රසාද් නිරෝෂන් මයා	ඌරාදෙණිය වත්ත
5.	ටී. එම්. වන්දාවතී මැණිකේ	කෝවිලකොටුව ඉඩම
6.	කේ. එම්. එන්. පී. හරසිංහ මිය	කෝවිලකොටුව ඉඩම
7.	ඒ. එම්. බී. සී. ඩී. ඒකනායක මයා	මීගහලේවල වත්ත
8.	මීගහලේවල අතුරු මාවත	මීගහලේවල වත්ත
9.	හිස් ඉඩම	මීගහලේවල වත්ත
10.	සුනෙන් රත්නායක	පිටියේවත්ත වෙනිදේව් ඉඩම

මාර්ග ආරම්භයේ සිට අවසානය දක්වා වම්පස ඉඩම් හිමියන්ගේ නම් :

ඉඩම් අයිතිකරුගේ නම		ඉඩමේ නම
1.	ඊ. ඩබ්. ඩී. එෆ්. කේ. දිසානායක	
2.	මීගහලේවල කුඹුරු යාය	
3.	ඒ. ටී. එම්. රංගන සමීර බණ්ඩාර මයා	පුවක්ගහදෙණිය වත්ත
4.	ටී. බී. පොඩ්මැණිකේ මිය	පුවක්ගහදෙණිය වත්ත
5.	ගාමිණී වීරසිරි ඇත්තිලිගොඩ	ඌරාදෙණියවත්ත
6.	සමීර තරංග අභයවර්ධන මයා	ඌරාදෙණියවත්ත

බලයලත් මිනින්දෝරු ඊ. එම්. පී. වයි. වේරපිටිය මයාගේ 2015.02.04 දින මනින ලද අංක 15/21 දරන පිඹුරුපත අනුව වේ.

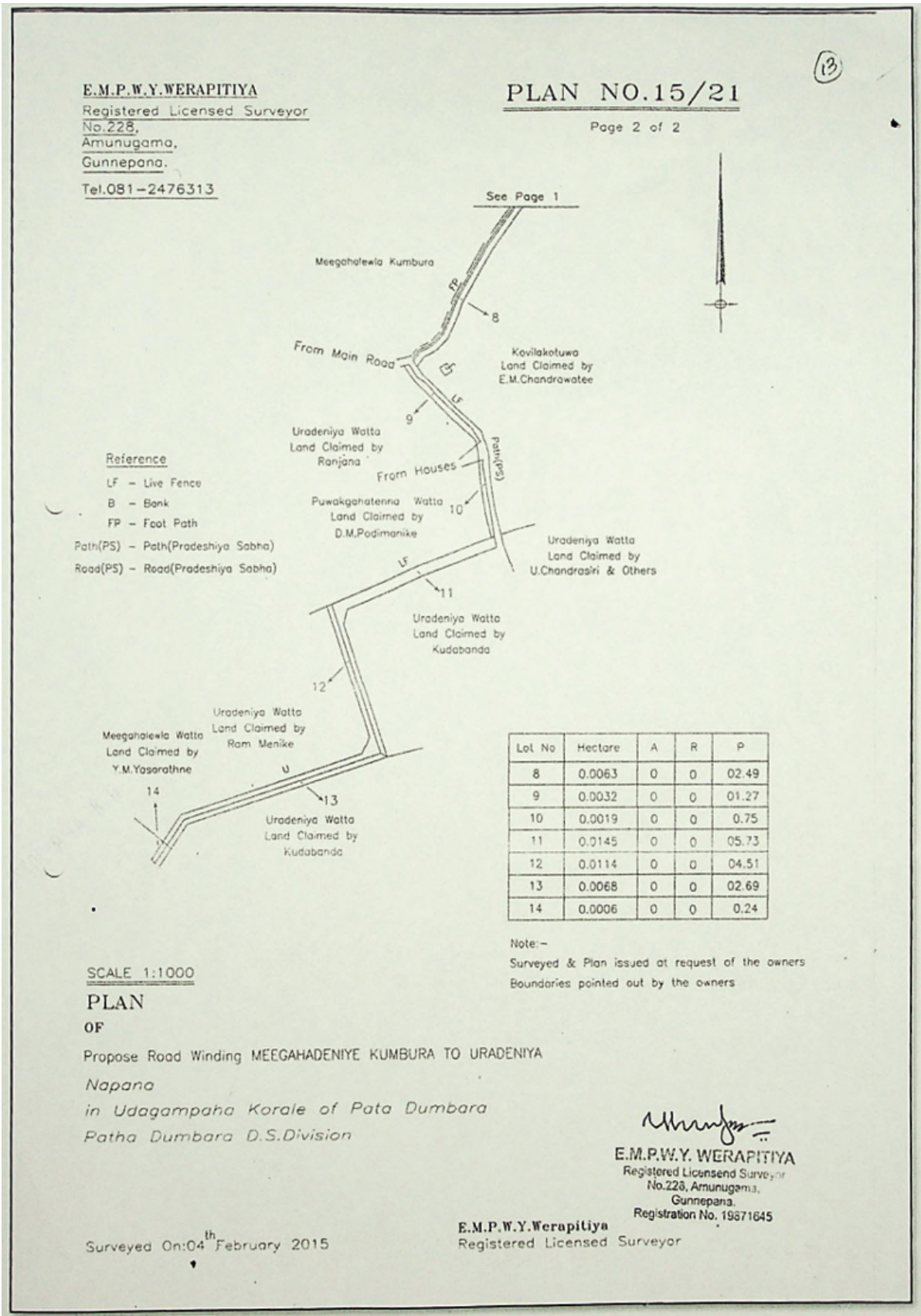

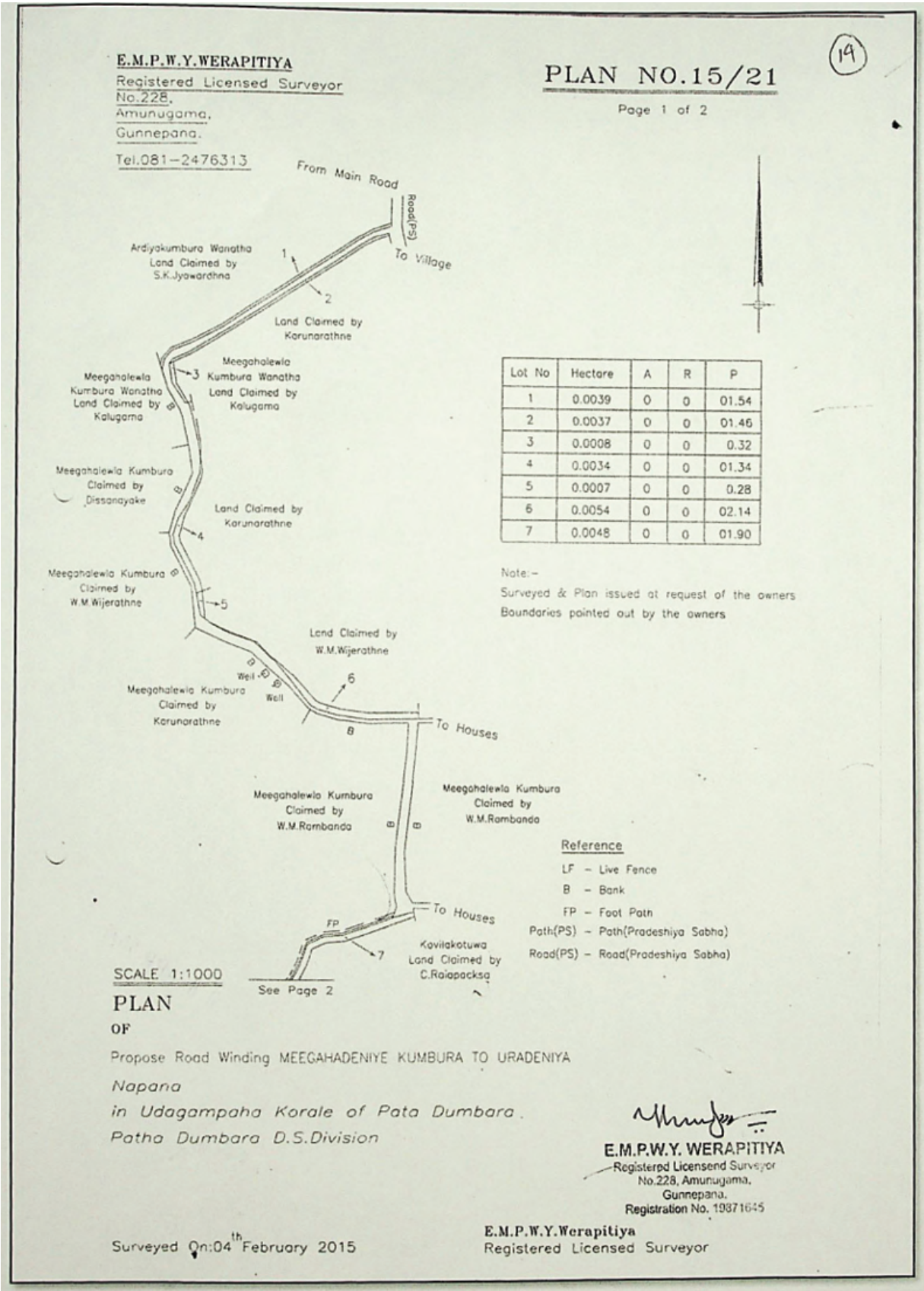

- (18) මාර්ගයේ නම : නාපාන ආලෝක මාවතේ අතුරු මාර්ගයක් වන පුඬුදු මාවත
 මාර්ගයේ ආරම්භය : ඩී. එම්. විජේරත්න බණ්ඩා මයාගේ නිවස
 මාර්ගයේ අවසානය : ලෙච්චල කුඹුරු යාය
 ග්‍රාම නිලධාරී වසම : 636, ලීමගහදෙණිය
 මාර්ගයේ දිග : මීටර් 114
 පළල : මීටර් 2.4

මාර්ග ආරම්භයේ සිට අවසානය දක්වා දකුණුපස ඉඩම් හිමියන්ගේ නම් :

ඉඩම් අයිතිකරුගේ නම		ඉඩමේ නම
1.	ඩී. එම්. විජේරත්න බණ්ඩා මයා	දිසානැන්ගෙදර වත්ත
2.	ඩී. එම්. ආනන්ද දිසානායක මයා	දිසානැන්ගෙදර වත්ත
3.	ඩී. එම්. සෙනවිරත්න මයා	දිසානැන්ගෙදර වත්ත
4.	අනුර බණ්ඩාර මයා	දිසානැන්ගෙදර වත්ත
5.	ඩී. එම්. මහින්ද දිසානායක මයා	දිසානැන්ගෙදර වත්ත

මාර්ග ආරම්භයේ සිට අවසානය දක්වා වම්පස ඉඩම් හිමියන්ගේ නම් :

ඉඩම් අයිතිකරුගේ නම		ඉඩමේ නම
1.	එම්. ටිකිරි බන්ඩා මයා	කෝකෝවත්ත ඉඩම
2.	ඩී. එම්. වන්දන ආරච්චි දිසානායක	කෝකෝවත්ත ඉඩම
3.	ඒ. එම්. අබේරත්න බණ්ඩා	ගෙදරවත්ත
4.	ඩබ්. ඒ. නන්දන වික්‍රමසිංහ මයා	ගෙදරවත්ත

බලයලත් මිනින්දෝරු ඩබ්. එම්. ජී. කේ. විජේසිංහ මයාගේ 2014.10.05 දින මනින ලද අංක 1343 දරන පිඹුරුපත අනුව වේ.

- (19) මාර්ගයේ නම : හිඟුරුගොල්ල පටුමග - නාපාන
 මාර්ගයේ ආරම්භය : ඒ. ජී. සිරිවර්ධන අඹගස්පිටිය මිය
 මාර්ගයේ අවසානය : කපිලරත්න මහතාගේ නිවස
 ග්‍රාම නිලධාරී වසම : 635, අබසිංගම
 මාර්ගයේ දිග : මීටර් 434
 පළල : මීටර් 2.7

මාර්ග ආරම්භයේ සිට අවසානය දක්වා දකුණුපස ඉඩම් හිමියන්ගේ නම් :

ඉඩම් අයිතිකරුගේ නම		ඉඩමේ නම
1.	ඒ. බී. තෙන්නකෝන් මයා	අංකෙලිහේන වත්ත
2.	එස්. මැද්දේගොඩ මයා	අංකෙලිහේන වත්ත
3.	ඩබ්. ඩී. තෙන්නකෝන් මයා	අංකෙලිහේන වත්ත
4.	ටී. එම්. ජේ. ජගනාත් තෙන්නකෝන් මයා	අංකෙලිහේන වත්ත
5.	තෙන්නකෝන් මයා	අංකෙලිහේන වත්ත
6.	කපිලරත්න මයා	පනා මල්දෙණිය වත්ත

මාර්ග ආරම්භයේ සිට අවසානය දක්වා වම්පස ඉඩම් හිමියන්ගේ නම් :

ඉඩම් අයිතිකරුගේ නම		ඉඩමේ නම
1.	ඒ. ජී. සිරිවර්ධන අඹගස්පිටිය මයා	හපුගහමුලවත්ත
2.	චන්ද්‍රා ප්‍රියදර්ශන අඹගස්පිටිය මයා	හපුගහමුලවත්ත
3.	ආර්. එම්. පී. රත්නායක මයා	හපුගහමුලවත්ත
4.	ඒ. ජී. එම්. පී. අඹගස්පිටිය මයා	තෙරේහපුව වත්ත
5.	ඒ. ජී. පී. අඹගස්පිටිය මයා	තෙරේහපුව වත්ත
6.	සිරිල් විමලරත්න මයා	මීගහ කොටුවේ වත්ත
7.	පී. ආර්. බී. දිසානායක මයා	මීගහ කොටුවේ වත්ත
8.	ටී. බී.කේ. දිසානායක මයා	මීගහ කොටුවේ වත්ත
9.	ධනුෂ්ක දිසානායක මයා	මීගහ කොටුවේ වත්ත
10.	උදාර සෝමරත්න මයා	මීගහ කොටුවේ වත්ත
11.	එස්. ඒ. සිරිසේන මයා	මීගහ කොටුවේ වත්ත
12.	පන්සල් ඉඩම	නාපාන පුරාණ විහාර ඉඩම
13.	කේ. එස්. එස්. යූ. කේ. කුලතුංග මයා	මීගහ කොටුවේ වත්ත

බලපැවැත්වීමේ දිනය: ඒ. එම්. පී. චන්ද්‍රා, වේරපිටිය මයාගේ 2019.04.20 දින මහල ලද අංක 2258 A දරන පිඹුරුපහ අනුව වේ.

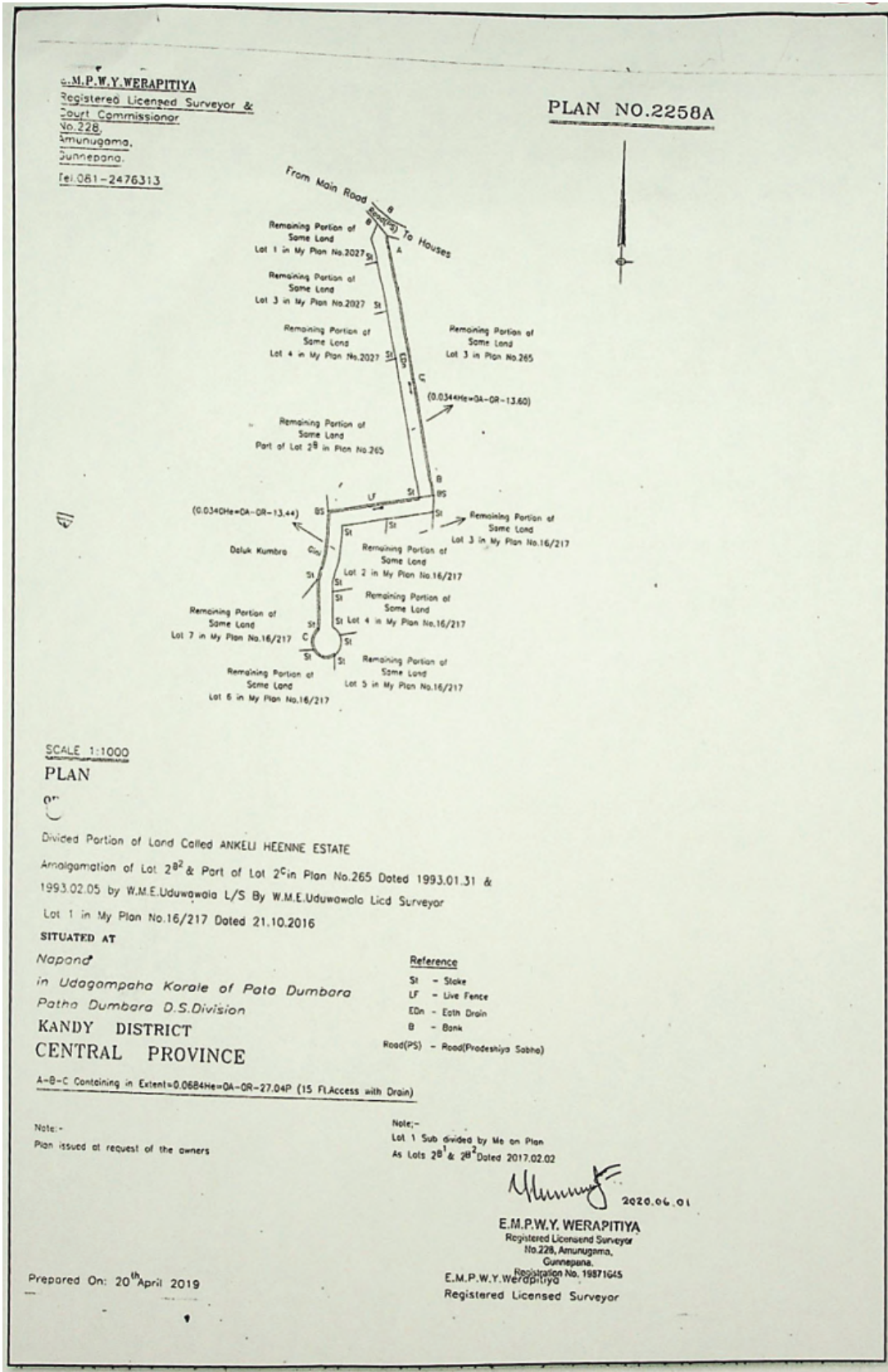

- (20) මාර්ගයේ නම : මීගම්මන බටහිර කෝට්ටේගොඩ අතුරු මාර්ගය
 මාර්ගයේ ආරම්භය : කේ. ජී. සුමනසේන මයාගේ නිවස
 මාර්ගයේ අවසානය : ටී. ජී. පුංචිවති මියගේ නිවස
 ග්‍රාම නිලධාරී වසම : 603, මීගම්මන - බටහිර
 මාර්ගයේ දිග : මීටර් 150
 පළල : මීටර් 2.4

මාර්ග ආරම්භයේ සිට අවසානය දක්වා දකුණුපස ඉඩම් හිමියන්ගේ නම් :

ඉඩම් අයිතිකරුගේ නම		ඉඩමේ නම
1.	ඒ. එම්. වීරකෝන් බණ්ඩා මයා	මඟරන්කොහේ යාය ඉඩම්
2.	ටී. ජී. අබේපොළ මයා	මඟරන්කොහේ යාය ඉඩම්
3.	ටී. ජී. විලියම් මයාගේ නිවස	මඟරන්කොහේ යාය ඉඩම්
4.	ටී. ජී. පුංචිවති මිය	මඟරන්කොහේ යාය ඉඩම්

මාර්ග ආරම්භයේ සිට අවසානය දක්වා වම්පස ඉඩම් හිමියන්ගේ නම් :

ඉඩම් අයිතිකරුගේ නම		ඉඩමේ නම
1.	කේ. ජී. සුමනසේන මයා	මඟරන්කොහේ යාය ඉඩම්
2.	පී. ඩබ්. ඩී. කෝට්ටේගොඩ මයා	මඟරන්කොහේ යාය ඉඩම්
3.	පී. ඩබ්. කරුණාරත්න මයා	මඟරන්කොහේ යාය ඉඩම්
4.	ටී. ජී. මංජුල සමරසිංහ මයා	මඟරන්කොහේ යාය ඉඩම්

බලයලත් මිනින්දෝරු පී. ඉන්ද්‍රානි මල්ලිකා මියගේ 2018.09.21 දින මනින ලද අංක 4886 A දරන පිඹුරුපත අනුව වේ.

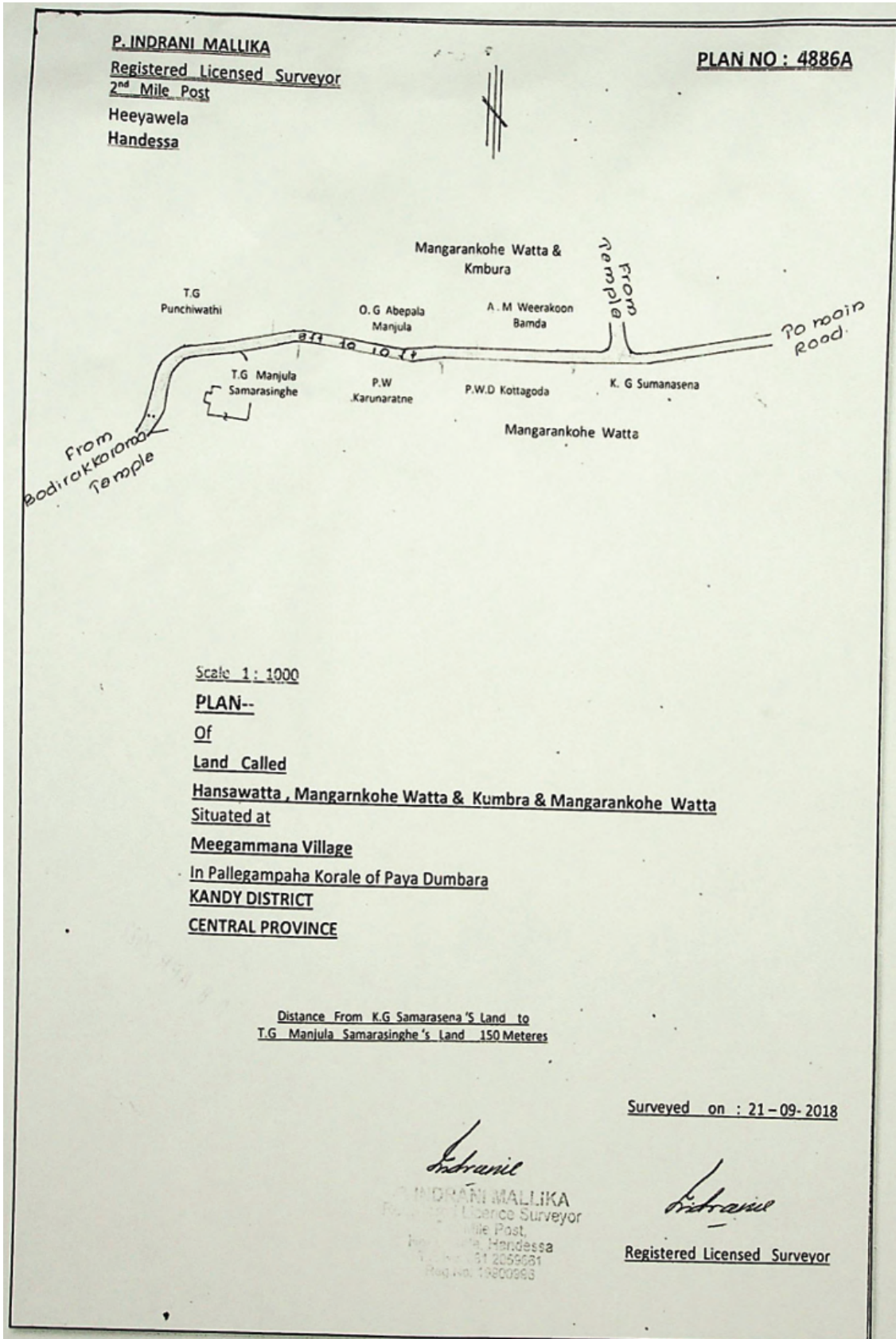

වාචකවිචේරි නගර සභාව

මාර්ගවල නම් ප්‍රකාශයට පත්කිරීම

1939 අංක 61 දරන නගර සභා පනතේ (255 වන අධිකාරිය) 44, 46 හා 49 යන වගන්ති යටතේ උතුරු පළාතේ යාපනය දිස්ත්‍රික්කයේ, වාචකවිචේරි නගර සභාවේ අංක 02 හා 2022.02.24 දිනැති තීරණයට අනුව වාචකවිචේරි නගර සභා බල ප්‍රදේශය ඇතුළත පිහිටියා වූ පහත නාමලේඛනයේ දැක්වෙන මාර්ග : මෙම නගර සභාව වෙත පැවරී ඇති බලතල ප්‍රකාරව වාචකවිචේරි නගර සභාවට අයිති හෝ සතු කළ මාර්ග වශයෙන් මෙයින් ප්‍රකාශයට පත් කරනු ලැබේ.

1939 අංක 61 දරන නගර සභා පනතේ 255 වන අධිකාරිය - 44, 46 හා 49 යන වගන්ති යටතේ හඳුනා ගනු ලැබූ එම මාර්ග පිහිටා ඇති ඉඩමවල අයිතිකරු ලෙස හිමිකම් පාන යම් පාර්ශ්වයක් සිටි නම් එම පාර්ශ්වය තමන්ට ඇති අයිතිය ඔප්පු කිරීමට අදාළ ලියකියවිලි සමග තමන්ගේ විරෝධතාවය ගැසට් පත්‍රයේ මෙම දැන්වීම පළකරනු ලැබූ දිනයේ සිට මාසයක කාල සීමාව ඇතුළත මා වෙත ඉදිරිපත් කිරීමට හැකිය. නැතහොත් එම පාර්ශ්වයට ඇති අයිතිය ස්ථාවරත්ව කිරීම පිණිස වාචකවිචේරි නගර සභාව වෙත මාසයකට පෙර දැන්වීමක් කර ගැසට් පත්‍රයේ මෙම දැන්වීම පළකරනු ලැබූ දිනයේ සිට මාස තුනක කාලය ඇතුළත නිසි අධිකරණයෙහි නඩුවක් පැවරිය යුතු බව මෙයින් ප්‍රසිද්ධියේ දැනුම් දෙමි.

එස්. සුපාස්කරන්,
ලේකම්,
වාචකවිචේරි නගර සභාව.

2022 මාර්තු මස 24 වැනි දින,
වාචකවිචේරි නගර සභාව,
වාචකවිචේරි.

නගර සභා සීමාවට අයත් මාංමාවන් ගැසට් පත්‍රයේ ප්‍රකාශයට පත්කිරීම

අංක	ප්‍රදේශ	මුළු වර්ගඵල	ප්‍රදේශ	ප්‍රදේශ	ප්‍රදේශ	ප්‍රදේශ	ප්‍රදේශ	ප්‍රදේශ	ප්‍රදේශ	ප්‍රදේශ	ප්‍රදේශ	ප්‍රදේශ
1	එන්.පේසීයුර් 001	කුන්ජන් කුරවු පාර		මිසාලේ නැගෙනහිර	පේ/318	මිසාලේ අල්ලාබේර මායිම් පාර	මධ්‍යම පාර	0.616	2	3.0	(ලැ) වටය	සරලය
2	එන්.පේසීයුර් 002	කුන්ජන් කුරවු පාර දකුණ 1 වන පටුමග		මිසාලේ නැගෙනහිර	පේ/318	කුන්ජන් කුරවු පාර	මිසාලේ අල්ලාබේර මායිම් පාර	0.186	2	3.0		
3	එන්.පේසීයුර් 003	කුන්ජන් කුරවු පාර දකුණ 2 වන පටුමග		මිසාලේ නැගෙනහිර	පේ/318	කුන්ජන් කුරවු පාර	මිසාලේ අල්ලාබේර මායිම් පාර	0.193	2	3.0		
4	එන්.පේසීයුර් 004	මධ්‍යම පාර 2 වන හරස් පාර		මිසාලේ නැගෙනහිර	පේ/318	මධ්‍යම පාර	සිටිට්ඹලම් පාර	0.367	2	3.0		

40	ආයතන ගනුදෙනු	එන්පීසීයූර් 040	ලලගවෙලි පාර 1වන පටුම		මිසාලේ නැගෙනහිර	පේ/318	ලලගවෙලි පාර	පුද්ගලික දේපළකි	0.085	2	3.0	(රඳුණ) වටක
41		එන්පීසීයූර් 041	ලලගවෙලි පාර 2වන පටුම		මිසාලේ නැගෙනහිර	පේ/318	ලලගවෙලි පාර	පුද්ගලික දේපළකි	0.115	2	3.0	
42		එන්පීසීයූර් 042	ලලගවෙලි පාර 3වන පටුම		මිසාලේ නැගෙනහිර	පේ/318	ලලගවෙලි පාර	පුද්ගලික දේපළකි	0.150	2	3.0	
43		එන්පීසීයූර් 043	මාවඩි විනායගර් 2වන හරස් පටුම		මිසාලේ නැගෙනහිර	පේ/318	මාවඩි විනායගර් පාර	පුද්ගලික දේපළකි	0.100	2	3.0	
44		එන්පීසීයූර් 044	මධ්‍යම පාර වම් පටුම		මිසාලේ නැගෙනහිර	පේ/318	මධ්‍යම පාර	පුද්ගලික දේපළකි	0.120	2	3.0	
45		එන්පීසීයූර් 045	මඩතඩි නැගෙනහිර පාර හරස් පාර		සංගත්තානෙයි	පේ/302	පන්ඩිකේති මුරුගන් පාර	තාමෝදරම්පිල්ලේ පාර	0.650	11	3.0	
46		එන්පීසීයූර් 046	මඩතඩි නැගෙනහිර පාර		සංගත්තානෙයි	පේ/302	නුවර පාර	මධ්‍යම පාර	0.522	11	3.5	
47		එන්පීසීයූර් 047	සප්පාවිච්චි මාවඩි පටුම		සංගත්තානෙයි	පේ/302	කච්චායි පාර	සප්පාවිච්චි-විහිපිල්ලෙයාර් පාර	0.575	11	3.0	
48		එන්පීසීයූර් 048	සප්පාවිච්චි මාවඩි පාර		සංගත්තානෙයි	පේ/302	වෙවෙතිරිංගම් පාර	තාමෝදරම්පිල්ලේ පාර	0.580	11	3.0	
49		එන්පීසීයූර් 049	තාමෝදරම්පිල්ලේ පාර		සංගත්තානෙයි	පේ/302	නුවර පාර	වීරසිංගම් පාර	1.040	11	3.0	
50		එන්පීසීයූර් 050	තාමෝදරම්පිල්ලේ පාර උතුරු දිසා 1වන පටුම		සංගත්තානෙයි	පේ/302	තාමෝදරම්පිල්ලේ පාර	පුද්ගලික දේපළකි	0.170	11	3.0	
51		එන්පීසීයූර් 051	පොර්කොල්ලේ පාර	කට්ටානෙරු	සංගත්තානෙයි	පේ/302	තාමෝදරම්පිල්ලේ පාර	සප්පාවිච්චි-විහිපිල්ලෙයාර් පාර	0.808	11	3.0	

73	ආයතන ගනුදෙනු	එන්පේසීයුර් 073	ඉන්කින්ඩි පිල්ලෙයාර් පාර 2වන පටුම		සංගන්තනානෙයි	පේ/302	ඉන්කින්ඩි පිල්ලෙයාර් පාර	පුද්ගලික දේපළකි	0.326	11	3.0
74	ආයතන ගනුදෙනු	එන්පේසීයුර් 074	පසුපතියාර් පාර		සංගන්තනානෙයි	පේ/302	සප්පතියාර් කෝවිල් පාර	පොරොක්කෝල්ලර් පාර	0.135	11	3.0
75	ආයතන ගනුදෙනු	එන්පේසීයුර් 075	පසුපතියාර් පාර 1 වන පටුම		සංගන්තනානෙයි	පේ/302	පසුපතියාර් පාර	පුද්ගලික දේපළකි	0.120	11	3.0
76	ආයතන ගනුදෙනු	එන්පේසීයුර් 076	කාරිකෝවිල් පාර		සංගන්තනානෙයි	පේ/302	වෙවිලිංගම් පාර	කාරිකෝවිල	0.250	11	3.0
77	ආයතන ගනුදෙනු	එන්පේසීයුර් 077	නාමගල් පෙර පාසල් පටුම		සංගන්තනානෙයි	පේ/302	පොරොක්කෝල්ලර් පාර	පුද්ගලික දේපළකි	0.106	11	3.0
78	ආයතන ගනුදෙනු	එන්පේසීයුර් 078	පොරොක්කෝල්ලර් පාර 3වන පටුම	පෙරම්බලම් පාර	සංගන්තනානෙයි	පේ/302	පොරොක්කෝල්ලර් පාර	පුද්ගලික දේපළකි	0.110	11	3.0
79	ආයතන ගනුදෙනු	එන්පේසීයුර් 079	පොරොක්කෝල්ලර් පාර 4වන පටුම	රාමනාදර් පාර	සංගන්තනානෙයි	පේ/302	පොරොක්කෝල්ලර් පාර	පුද්ගලික දේපළකි	0.185	11	3.0
80	ආයතන ගනුදෙනු	එන්පේසීයුර් 080	පොරොක්කෝල්ලර් පාර 5වන පටුම	කයිලායපිල්ලේ පාර	සංගන්තනානෙයි	පේ/302	පොරොක්කෝල්ලර් පාර	පුද්ගලික දේපළකි	0.190	11	3.0
81	ආයතන ගනුදෙනු	එන්පේසීයුර් 081	පොරොක්කෝල්ලර් පාර 6වන පටුම		සංගන්තනානෙයි	පේ/302	පොරොක්කෝල්ලර් පාර	පුද්ගලික දේපළකි	0.082	11	3.0
82	ආයතන ගනුදෙනු	එන්පේසීයුර් 082	පොරොක්කෝල්ලර් පාර 7 වන පටුම		සංගන්තනානෙයි	පේ/302	පොරොක්කෝල්ලර් පාර	පුද්ගලික දේපළකි	0.080	11	3.0
83	ආයතන ගනුදෙනු	එන්පේසීයුර් 083	පොරොක්කෝල්ලර් පාර 8වන පටුම	පොන්නු-සබා පාර	සංගන්තනානෙයි	පේ/302	පොරොක්කෝල්ලර් පාර	පුද්ගලික දේපළකි	0.116	11	3.0
84	ආයතන ගනුදෙනු	එන්පේසීයුර් 084	මිනාරිවි අම්මන් කෝවිල් පාර 1 වන පටුම		සංගන්තනානෙයි	පේ/302	මිනාරිවි අම්මන් කෝවිල් පාර	පුද්ගලික දේපළ	0.110	11	3.0

292	ආයතන ගුණ	එන්පේසියුර් 292	කල්ලි පවුම	කල්ලි මුද්‍රිත පවුම	නුතනීය නැගෙනහිර	රු. 306	සාපනය පාර	සාපනය පාර	කන්දසාමි කෝවිල් පාර	0.400	7	3.0
293	ආයතන ගුණ	එන්පේසියුර් 293	නුතනීය කල්ලි පාර 1 වන පවුම	නුතනීය නැගෙනහිර	නුතනීය නැගෙනහිර	රු. 306	නුතනීය කල්ලි පාර	නුතනීය කල්ලි පාර	කල්ලි පවුම	0.510	7	3.0
294	ආයතන ගුණ	එන්පේසියුර් 294	නුතනීය කල්ලි පාර	නුතනීය නැගෙනහිර	නුතනීය නැගෙනහිර	රු. 306	සාපනය පාර	සාපනය පාර	පෙරැන්කුලම් මඩුවිල් පාර	1.700	7	3.0
295	ආයතන ගුණ	එන්පේසියුර් 295	කටුකලි පාර	නුතනීය නැගෙනහිර	නුතනීය නැගෙනහිර	රු. 306	පේදුරැකුඩුව පාර	පේදුරැකුඩුව පාර	බාලිකා විදුහල පාර	0.865	7	3.0
296	ආයතන ගුණ	එන්පේසියුර් 296	කටුකලි 1 වන පවුම	නුතනීය නැගෙනහිර	නුතනීය නැගෙනහිර	රු. 306	කටුකලි පාර	කටුකලි පාර	බාලිකා විදුහල පාර	0.300	7	3.0
297	ආයතන ගුණ	එන්පේසියුර් 297	බාලිකා විදුහල පාර	නුතනීය නැගෙනහිර	නුතනීය නැගෙනහිර	රු. 306	පේදුරැකුඩුව පාර	පේදුරැකුඩුව පාර	නුතනීය කල්ලි පාර	1.080	7	3.0
298	ආයතන ගුණ	එන්පේසියුර් 298	පෙරිය කම්බිරාන් කෝවිල් පාර	නුතනීය නැගෙනහිර	නුතනීය නැගෙනහිර	රු. 306	නුතනීය කල්ලි පාර	නුතනීය කල්ලි පාර	බාලිකා විදුහල පාර	0.260	7	3.0
299	ආයතන ගුණ	එන්පේසියුර් 299	කියවිම්භාරා පාර	නුතනීය නැගෙනහිර	නුතනීය නැගෙනහිර	රු. 306	සාපනය පාර	සාපනය පාර	වෙල්සාය	0.200	7	3.0
300	ආයතන ගුණ	එන්පේසියුර් 300	තැපැල් කන්තෝරුව පාර 1 වන හරස් පවුම	නුතනීය නැගෙනහිර	නුතනීය නැගෙනහිර	රු. 306	පේදුරැකුඩුව පාර	පේදුරැකුඩුව පාර	පුද්ගලික දේපළ	0.125	7	3.0
301	ආයතන ගුණ	එන්පේසියුර් 301	කන්දසාමි කෝවිල් පාර	නුතනීය නැගෙනහිර	නුතනීය නැගෙනහිර	රු. 306	නුතනීය කල්ලි පාර	නුතනීය කල්ලි පාර	කල්ලි මුද්‍රිත පවුම	0.350	7	3.0
302	ආයතන ගුණ	එන්පේසියුර් 302	බාලිකා විදුහල පාර 1 වන පවුම	නුතනීය නැගෙනහිර	නුතනීය නැගෙනහිර	රු. 306	බාලිකා විදුහල පාර	බාලිකා විදුහල පාර	පුද්ගලික දේපළ	0.600	7	3.0
303	ආයතන ගුණ	එන්පේසියුර් 303	බාලිකා විදුහල පාර 2 වන පවුම	නුතනීය නැගෙනහිර	නුතනීය නැගෙනහිර	රු. 306	බාලිකා විදුහල පාර	බාලිකා විදුහල පාර	පුද්ගලික දේපළ	0.065	7	3.0

363	ආයතන ගුණ	එන්.සේනසිරි 363	ශ්‍රී ඉන්ද්‍රගානන්දා පාර වම් 2 වන පටුම	ශ්‍රී ඉන්ද්‍රගානන්දා පාර වම් 2 වන පටුම	නුතනවිල් මධ්‍යම	ජේ/307	ශ්‍රී ඉන්ද්‍රගානන්දා පාර	පුද්ගලික දේපළකි	0.150	6	3.0
364	ආයතන ගුණ	එන්.සේනසිරි 364	ශ්‍රී ඉන්ද්‍රගානන්දා පාර වම් 3 වන පටුම	ශ්‍රී ඉන්ද්‍රගානන්දා පාර වම් 3 වන පටුම	නුතනවිල් මධ්‍යම	ජේ/307	ශ්‍රී ඉන්ද්‍රගානන්දා පාර	පුද්ගලික දේපළකි	0.120	6	3.0
365	ආයතන ගුණ	එන්.සේනසිරි 365	තාලයම්පදි පාර වම් 1 වන පටුම	තාලයම්පදි පාර වම් 1 වන පටුම	නුතනවිල් මධ්‍යම	ජේ/307	තාලයම්පදි පාර	පුද්ගලික දේපළකි	0.170	6	3.0
366	ආයතන ගුණ	එන්.සේනසිරි 366	වේලාසුදම් පාර වම් 1 වන පටුම	වේලාසුදම් පාර වම් 1 වන පටුම	නුතනවිල් මධ්‍යම	ජේ/307	වේලාසුදම් පාර	පුද්ගලික දේපළකි	0.200	6	3.0
367	ආයතන ගුණ	එන්.සේනසිරි 367	වේලාසුදම් පාර වම් 2 වන පටුම	වේලාසුදම් පාර වම් 2 වන පටුම	නුතනවිල් මධ්‍යම	ජේ/307	වේලාසුදම් පාර	තාලයම්පදි පාර	0.250	6	3.0
368	ආයතන ගුණ	එන්.සේනසිරි 368	වේලාසුදම් පාර වම් 3 වන පටුම	වේලාසුදම් පාර වම් 3 වන පටුම	නුතනවිල් මධ්‍යම	ජේ/307	වේලාසුදම් පාර	තාලයම් අම්මන් කොවිල් පාර	0.220	6	3.0
369	ආයතන ගුණ	එන්.සේනසිරි 369	වේලාසුදම් පාර වම් 3 වන පටුම හරස් පටුම	වේලාසුදම් පාර වම් 3 වන පටුම හරස් පටුම	නුතනවිල් මධ්‍යම	ජේ/307	වේලාසුදම් පාර වම් 3 වන පටුම	පුද්ගලික දේපළකි	0.090	6	3.0
370	ආයතන ගුණ	එන්.සේනසිරි 370	වේලාසුදම් පාර දකුණු 1 වන පටුම	වේලාසුදම් පාර දකුණු 1 වන පටුම	නුතනවිල් මධ්‍යම	ජේ/307	වේලාසුදම් පාර	පුද්ගලික දේපළකි	0.250	6	3.0
371	ආයතන ගුණ	එන්.සේනසිරි 371	වේලාසුදම් පාර දකුණු 2 වන පටුම	වේලාසුදම් පාර දකුණු 2 වන පටුම	නුතනවිල් මධ්‍යම	ජේ/307	වේලාසුදම් පාර	වෙල්යාය	0.180	6	3.0
372	ආයතන ගුණ	එන්.සේනසිරි 372	වේලාසුදම් පාර දකුණු 3 වන පටුම	වේලාසුදම් පාර දකුණු 3 වන පටුම	නුතනවිල් මධ්‍යම	ජේ/307	වේලාසුදම් පාර	වේලාසුදම්පිල්ලේ පාර	0.140	6	3.0
373	ආයතන ගුණ	එන්.සේනසිරි 373	තාලයම් අම්මන් නැගෙනහිර 1 වන පටුම හරස් පාර	තාලයම් අම්මන් නැගෙනහිර 1 වන පටුම හරස් පාර	නුතනවිල් මධ්‍යම	ජේ/307	තාලයම් අම්මන් නැගෙනහිර 1 වන පටුම	පුද්ගලික දේපළකි	0.110	6	3.0

422	ආයතන ගුණ	ආයතන ගුණ	සාමාන්‍ය	කල්වයල්	සේ/305	පෙරැන්කුලම් මට්ටමින් පාර	විද්‍යාලයේ පාර	0.690	4	3.0	වැඩිදුරටත්
423	ආයතන ගුණ	ආයතන ගුණ	විද්‍යාලයේ පාර	කල්වයල්	සේ/305	විද්‍යාලයේ පාර	විද්‍යාලයේ පාර	0.300	4	3.0	විද්‍යාලයේ පාර
424	ආයතන ගුණ	ආයතන ගුණ	විද්‍යාලයේ පාර	කල්වයල්	සේ/305	විද්‍යාලයේ පාර	විද්‍යාලයේ පාර	0.360	4	3.0	විද්‍යාලයේ පාර
425	ආයතන ගුණ	ආයතන ගුණ	විද්‍යාලයේ පාර	කල්වයල්	සේ/305	විද්‍යාලයේ පාර	විද්‍යාලයේ පාර	0.690	4	3.5	විද්‍යාලයේ පාර
426	ආයතන ගුණ	ආයතන ගුණ	විද්‍යාලයේ පාර	කල්වයල්	සේ/305	විද්‍යාලයේ පාර	විද්‍යාලයේ පාර	0.670	4	3.5	විද්‍යාලයේ පාර
427	ආයතන ගුණ	ආයතන ගුණ	විද්‍යාලයේ පාර	කල්වයල්	සේ/305	විද්‍යාලයේ පාර	විද්‍යාලයේ පාර	0.160	4	3.0	විද්‍යාලයේ පාර
428	ආයතන ගුණ	ආයතන ගුණ	විද්‍යාලයේ පාර	කල්වයල්	සේ/305	විද්‍යාලයේ පාර	විද්‍යාලයේ පාර	0.710	4	3.0	විද්‍යාලයේ පාර
429	ආයතන ගුණ	ආයතන ගුණ	විද්‍යාලයේ පාර	කල්වයල්	සේ/305	විද්‍යාලයේ පාර	විද්‍යාලයේ පාර	0.680	4	3.5	විද්‍යාලයේ පාර
430	ආයතන ගුණ	ආයතන ගුණ	විද්‍යාලයේ පාර	කල්වයල්	සේ/305	විද්‍යාලයේ පාර	විද්‍යාලයේ පාර	0.320	4	3.0	විද්‍යාලයේ පාර
431	ආයතන ගුණ	ආයතන ගුණ	විද්‍යාලයේ පාර	කල්වයල්	සේ/305	විද්‍යාලයේ පාර	විද්‍යාලයේ පාර	0.310	4	3.0	විද්‍යාලයේ පාර

432	ආයුබෝවන් ගුණසේන	එන්.පී.සී.පී. 432	මානාවලේ පාර		කල්වයල්	පේ/305	සිත්තමාලාව පිල්ලෙසාර් පාර	වේදවනපිල්ලෙසාර් පාර	0.910	4	3.0
433		එන්.පී.සී.පී. 433	කන්දසාමි කෝවිල් පාර		කල්වයල්	පේ/305	පේදුරුකුඩුව පාර	මානාවලේ පටුමග	0.570	4	3.0
434		එන්.පී.සී.පී. 434	කන්දසාමි කෝවිල් පටුමග බටහිර පටුමග		කල්වයල්	පේ/305	කන්දසාමි කෝවිල් පාර	වැව	0.110	4	3.0
435		එන්.පී.සී.පී. 435	වන්නාන්කුලම් ඒකාබද්ධ පාර		කල්වයල්	පේ/305	වන්නාන්කුලම් පාර	මානාවලේ පටුමග	0.480	4	3.0
436		එන්.පී.සී.පී. 436	මානාවලේ පටුමග		කල්වයල්	පේ/305	පේදුරුකුඩුව පාර	කන්දසාමි කෝවිල් පාර	0.810	4	3.0
437		එන්.පී.සී.පී. 437	වන්නාන්කුලම් පාර		කල්වයල්	පේ/305	පේදුරුකුඩුව පාර	කන්දසාමි කෝවිල් පාර	0.460	4	3.0
438		එන්.පී.සී.පී. 438	කිරාම්බවිල් 1 වන පටුමග		කල්වයල්	පේ/305	කිරාම්බවිල් පාර	වෙල්සාය	0.250	4	3.0
439		එන්.පී.සී.පී. 439	බාලිකා විදුහල් පාර 1 වන පටුමග		කල්වයල්	පේ/305	බාලිකා විදුහල පාර	පේදුරුකුඩුව පාර	0.200	4	3.0
440		එන්.පී.සී.පී. 440	මරුකඩ් පාර		කල්වයල්	පේ/305	බාලිකා විදුහල පාර	පේදුරුකුඩුව පාර	0.600	4	3.0

බදුල්ල මහා නගර සභාව

2022 වර්ෂයේ පරිපූරක අයවැය ලේඛනය

මහා නගර සභා ආඥාපනතේ (252 අධිකාරිය) 214 (අ) වගන්තිය ප්‍රකාර බදුල්ල මහා නගර සභාවේ 2022 වර්ෂය වෙනුවෙන් පිළියෙල කරන ලද පරිපූරක අයවැය ලේඛනය මහජන පරීක්ෂාව සඳහා කාර්යාල වේලාවන් තුළ 2022 අප්‍රේල් 06 දින සිට අප්‍රේල් 19 වැනි දින දක්වා (අප්‍රේල් 9, 10, 13, 14, 15, 16, දින හැර) බදුල්ල මහා නගර සභාවේ සෙනරත් පරණවිතාන මහජන පුස්තකාල පරිශ්‍රයේ සහ මහා නගර සභා කාර්යාලයේ දී තබා ඇති බව මෙයින් නිවේදනය කරනු ලැබේ.

ඩබ්. ඩී. ප්‍රියන්ත අමරසිරි,
නගරාධිපති,
මහා නගර සභාව,
බදුල්ල.

04-176

මුතුර් ප්‍රාදේශීය සභාව

1987 අංක 15 දරන ප්‍රාදේශීය සභා පනතේ 24 වගන්තිය යටතේ කරනු ලබන දැන්වීමයි

1987 අංක 15 දරන ප්‍රාදේශීය සභා පනතේ 24 වගන්තිය ප්‍රකාරව, නැගෙනහිර පළාතේ ත්‍රිකුණාමලය දිස්ත්‍රික්කයේ මුතුර් ප්‍රාදේශීය සභාව විසින් පහත උපලේඛනයේ සඳහන් කර ඇති මංමාවත් හි නම වෙනස් කර මුතුර් ප්‍රාදේශීය සභාව සතු මංමාවත් වශයෙන් ප්‍රකාශයට පත් කරනු ලබන බව මෙයින් නිවේදනය කරනු ලැබේ.

මෙම මංමාවත් නම් වෙනස් කිරීම සම්බන්ධයෙන් යම් පාර්ශවයන් විසින් විරෝධතාවයක් පළ කරනු ලබන්නේ නම් මෙම නිවේදනය පළ වූ දින සිට එක් මාසයක් ඇතුළත තමාගේ විරෝධතාවයක් දැක්වීම සඳහා 1987 අංක 15 දරන ප්‍රාදේශීය සභා පනතේ 24(2) වගන්ති ප්‍රකාරව, ක්‍රියා කරන ලෙසට මෙයින් දැනුම් දෙනු ලැබේ.

එම්. එම්. ඒ. අරුස්,
සභාපති,
මුතුර් ප්‍රාදේශීය සභාව.

උපලේඛනය

ග්‍රාමය	ග්‍රාමසේවා වසම	මාර්ගයේ පැරණි නම	මාර්ගයේ අලුත් නම	මාර්ග ආරම්භ ස්ථානය	මාර්ග අවසාන ස්ථානය	මාර්ගයේ දිග (M)	මාර්ගයේ පළල (අඩි)	මාර්ගයේ ස්වභාවය
කට්ටපරිච්චාන් දකුණ මධ්‍යය	කට්ටපරිච්චාන් දකුණ 222	පාණ්ඩින් විදිය	පෙරියාර් විදිය	සංකිලියන් විදිය	සරවන්ඩන් පණ්ඩු	130	21	වැලි

04-198

බදුල්ල මහා නගර සභාව

2022 වර්ෂයේ පරිපූරක අයවැය ලේඛනය

මහා නගර සභා ආඥාපනතේ (252 අධිකාරිය) 214 (ආ) වගන්තිය ප්‍රකාර බදුල්ල මහා නගර සභාවේ 2022 වර්ෂය වෙනුවෙන් පිළියෙල කරන ලද පරිපූරක අයවැය ලේඛනය මහජන පරීක්ෂාව සඳහා කාර්යාල වේලාවන් තුළ 2022 අප්‍රේල් 06 දින සිට අප්‍රේල් 19 වැනි දින දක්වා (අප්‍රේල් 9, 10, 13, 14, 15, 16, දින හැර) බදුල්ල මහා නගර සභාවේ සෙනරත් පරණවිතාන මහජන පුස්තකාල පරිශ්‍රයේ සහ මහා නගර සභා කාර්යාලයේ දී තබා ඇති බව මෙයින් නිවේදනය කරනු ලැබේ.

ඩබ්. ඩී. ප්‍රියන්ත අමරසිරි,
නගරාධිපති,
මහා නගර සභාව,
බදුල්ල.

04-176