



# ශ්‍රී ලංකා ප්‍රජාතාන්ත්‍රික සමාජවාදී ජනරජයේ ගැසට් පත්‍රය

අංක 2,316 - 2023 ජනවාරි මස 20 වැනි සිකුරාදා - 2023.01.20

(රජයේ බලයපිට ප්‍රසිද්ධ කරන ලදී)

## IV(අ) වැනි කොටස - පළාත් පාලනය

(වෙන වෙනම ගොනු කර ගත හැකි පරිදි සෑම කොටසකට ම අයත් එක් එක් භාෂාවකට වෙන වෙනම පිටු අංක යොදා ඇත)

	පිටුව					පිටුව			
තනතුරු- ඇඬැර්තු	....	...	...	—	පළාත් පාලන සභා ඡන්ද ආඥාපනත යටතේ දැන්වීම්	..	—	—	—
විභාග, විභාග ප්‍රතිඵල ආදිය	...	...	...	—	ආදායම් හා වියදම් පිළිබඳ ප්‍රකාශන	...	...	—	—
බඩුබාහිරාදිය විකිණීම්	...	...	...	—	අයවැය ලේඛන	...	...	...	—
පළාත් පාලන නිවේදන	...	...	...	134	දේපළ විකිණීම්	...	...	...	—
අතුරු ව්‍යවස්ථා	...	...	...	—	විවිධ දැන්වීම්	...	...	...	239

### සතිපතා නිකුත් වන ගැසට් පත්‍රයෙහි පළකිරීම සඳහා භාරගනු ලබන දැන්වීම් පිළිබඳ වැදගත් නිවේදනයයි

ශ්‍රී ලංකා ප්‍රජාතාන්ත්‍රික සමාජවාදී ජනරජයේ ගැසට් පත්‍රයේ අවසන් පිටුවේ සෑම මාසයක ම මුල් සතියේ දී පළ කරන නිවේදන භාරගන්නා දිනයන් සහ වේලාවන් පිළිබඳව මින් අවධානය යොමු කරනු ලැබේ.

ගැසට් පත්‍රයේ පළ කිරීම සඳහා දැන්වීම් භාරගැනීම ගැසට් පත්‍රය පළකරනු ලබන දිනයට සති දෙකකට පෙර සිකුරාදා දිනයෙහි දහවල් 12 0 0 අවසන් කරනු ලැබේ. තනතුරු - ඇඬැර්තු, විභාග, ටෙන්ඩර් සහ වෙන්දේසි පිළිබඳ දැන්වීම්වල අවසන් දින සහ වේලාවන් ඒ පිළිබඳව උනන්දුවක් දක්වන අයට ප්‍රමාණවත් කාල වේලාවක් ලැබෙන පරිදි යොදාගත යුතු බවට, සියලු ම දෙපාර්තමේන්තු, සංස්ථා සහ මණ්ඩල යනාදිය වගබලාගත යුතු බව මින් අවධාරණය කෙරේ. පළකිරීම සඳහා එවනු ලබන සෑම දැන්වීමක් ම තනි පැත්තේ පමණක් පැහැදිලිව පිටපත් කළ යුතු ය. නිරවද්‍යතාවය පිළිබඳව කරන විමසීම් සහ පැමිණිලි ගැසට් පත්‍රය පළ වූ දින සිට තෙමසකට පසුව භාරගනු නොලැබේ.

ගැසට් පත්‍රයේ පළ කරන සෑම දැන්වීමක් ම ගැසට් පත්‍රය පළකරනු ලබන දිනට සති දෙකකට පෙර එනම්, 2023 පෙබරවාරි මස 10 වැනි දින පළකරන ගැසට් පත්‍රයේ දැන්වීම් 2023 ජනවාරි මස 27 වැනි දින දහවල් 12 00 හෝ ඊට පෙර තැපෑලෙන් හෝ ගෙනවිත් රජයේ මුද්‍රණාලයට භාරදිය යුතු ය.

2006 අංක 19 දරන ඉලෙක්ට්‍රොනික ගනුදෙනු පනත - 9 වැනි වගන්තිය

"යම් ප්‍රකාශනයක්, රීතියක්, නියෝගයක්, නියමයක්, අතුරු ව්‍යවස්ථාවක්, නිවේදනයක් හෝ වෙනත් කිසිවක් ගැසට් පත්‍රයේ පළ කළ යුතු බවට යම් පනතකින් හෝ නීති ප්‍රඥප්තියකින් විධිවිධාන සලස්වා ඇති අවස්ථාවක, ඒ රීතිය, නියෝගය, නියමය, අතුරු ව්‍යවස්ථාව, නිවේදනය හෝ වෙනත් දෙය ඉලෙක්ට්‍රොනික ස්වරූපයේ වන ගැසට් පත්‍රයක පළ කරනු ලැබුවහොත් ඒ විධිවිධානය සම්පූර්ණ කර ඇත්නම් සේ සැලකිය යුතු ය."

ගංගානි ලියනගේ,  
රජයේ මුද්‍රණාලයාධිපති.

2023 ජනවාරි මස 02 වැනි දින,  
කොළඹ 08,  
රජයේ මුද්‍රණ දෙපාර්තමේන්තුවේ දී ය.

මෙම ගැසට් පත්‍රය [www.documents.gov.lk](http://www.documents.gov.lk) වෙබ් අඩවියෙන් බාගත කළ හැක.



**පළාත් පාලන නිවේදන**

**හලාවත ප්‍රාදේශීය සභාව**

ගෝඝාතක ආඥාපනත (272 වැනි අධිකාරිය) යටතේ ගෝඝාතකාගාරයේ පවත්වාගෙන යාම වෙනුවෙන් විරෝධතා කැඳවීම

1987 අංක 15 දරන ප්‍රාදේශීය සභා පනතේ හා ගෝඝාතක ආඥාපනතේ (272 වැනි අධිකාරිය) 7 (1) වගන්තිය යටතේ මෙහි පහත උපලේඛනයේ සඳහන් අය විසින් එම උපලේඛනයේ සඳහන් ස්ථානයේ දී මස් පිණිස එළහරක් ඝාතනය කිරීමේ ගෝඝාතකාගාරයක් පවත්වාගෙන යාම සඳහා 2023.01.01 දින සිට 2023.12.31 දින දක්වා කාලයට බලපත්‍ර ඉල්ලුම් කර ඇති බවත්, ඒ අනුව බලපත්‍ර නිකුත් කිරීම පිළිබඳව හලාවත ප්‍රාදේශීය සභා බල ප්‍රදේශය තුළ පදිංචි යම් අයෙකු විරුද්ධ වන්නේ නම්, ඔහු හෝ ඇය විරුද්ධව වන්නේ කුමන කරුණක් නිසාද යන වග පිටපත් 02 කින් යුක්තව ලියවිල්ලක් මගින් මෙම දැන්වීම ගැසට් පත්‍රයේ පල වූ දින සිට දින 14 ක් ඇතුළත මා වෙත ඉදිරිපත් කළ යුතු බව මෙයින් නිවේදනය කරනු ලැබේ.

ඩබ්. සරත් ද සිල්වා,  
සභාපති,  
හලාවත ප්‍රාදේශීය සභාව.

2022 දෙසැම්බර් මස 12 වැනි දින,  
හලාවත ප්‍රාදේශීය සභා කාර්යාලයේ දී.

**උපලේඛනය**

ඉල්ලුම්කරුගේ නම	ගෝඝාතකාගාරය පිහිටි ස්ථානය	ස්වභාවය
ඒ. එම්. මුජිබ්	නො. 20, සවරාන, හලාවත	මස් පිණිස එළහරක් ඝාතනය

01-166

**උඟවපරණගම ප්‍රාදේශීය සභාව**

**පළාත් පාලන (සම්මත අතුරු ව්‍යවස්ථා වැළඳගැනීම)**

1989 අංක 12 දරන පළාත් සභා (ආනුෂංගික විධිවිධාන) පනතේ 2 වන වගන්තියේ (1) වන උපවගන්තියේ (අ) ඡේදය සමග කියවිය යුතු, 261 අධිකාරය වන 1952 අංක 6 දරන පළාත් පාලන ආයතන (සම්මත අතුරු ව්‍යවස්ථා) පනතේ 2 වන වගන්තියේ (1) වන උපවගන්තිය යටතේ පැවරී ඇති බලතල ප්‍රකාර උඟව පළාතේ පළාත් පාලන විෂයභාර අමාත්‍යවරයා විසින් සාදන ලදුව 2012.10.05 වන දින අංක 1778/45 දරන ශ්‍රී ලංකා ප්‍රජාතාන්ත්‍රික සමාජවාදී ජනරජයේ අති විශේෂ ගැසට් පත්‍රයේ පළ කරන ලද්දා වූ ප්‍රාදේශීය සභා සහ අපද්‍රව්‍ය කළමනාකරණය පිළිබඳ සම්මත අතුරු ව්‍යවස්ථා, මෙම යෝජනාව ගැසට් පත්‍රයේ පළ කරන දින සිට ක්‍රියාත්මක කිරීමට පිළිගැනීමට, උඟවපරණගම ප්‍රාදේශීය සභාවේ 2022 නොවැම්බර් මස 10 වන දින පැවැත්වූ මහා සභා රැස්වීමේ දී සම්මත වූ යෝජනා අංක 4 මගින් තීරණය වී ඇති බව මෙයින් නිවේදනය කරනු ලැබේ.

සමිත්ද සුදර්ශන කුරුප්පුආරච්චි,  
සභාපති,  
උඟවපරණගම ප්‍රාදේශීය සභාව,  
අඹගස්දෝව.

2022 දෙසැම්බර් මස 29 වැනි දින,  
උඟවපරණගම ප්‍රාදේශීය සභාව,  
අඹගස්දෝව.

01-191

ගම්පහ ප්‍රාදේශීය සභාව

1987 අංක 15 දරන ප්‍රාදේශීය සභා පනතේ 24(1) ආ වගන්තිය යටතේ කරනු ලබන දැන්වීම

1987 අංක 15 දරන ප්‍රාදේශීය සභා පනතේ 24 (1) "අ" වගන්තිය අනුව කටයුතු කරමින් 24 (1) "ආ" වගන්තිය ප්‍රකාරව පහත සඳහන් උපලේඛනයේ සඳහන් මාර්ග ගම්පහ ප්‍රාදේශීය සභාව සතු මාර්ග ලෙස මෙයින් ප්‍රකාශයට පත් කරනු ලැබේ.

මෙම මාවත් සලකුණු කර ඇත්තේ යම් ඉඩමක් හරහා ද එම ඉඩමේ අයිතිකරු ලෙස ඉඩමට හිමිකම්පාන යම් පාර්ශවයක් වේ නම් එම පාර්ශවය මෙම දැන්වීම පළ කළ දින සිට මාස 01 ක් ඇතුළත එම ඉඩමට තමන්ගේ ඇති අයිතිය ඔප්පු කිරීම සඳහා නිසි අධිකරණයෙහි නඩුවක් පවරා විරෝධතා ඉදිරිපත් කළ යුතු බව 1987 අංක 15 දරන ප්‍රාදේශීය සභා පනතේ 24(2) වගන්තිය ප්‍රකාරව මෙයින් දැනුම් දෙනු ලැබේ. එම ලබා දුන් කාලය තුළ විරෝධතා ඉදිරිපත් නොවූහොත් එම මාර්ග ප්‍රාදේශීය සභා මාර්ග ලෙස පිළිගෙන පාලනය කරන බව වැඩිදුරටත් දැනුම් දෙනු ලැබේ.

ඩබ්. ඒ. රංජන් පද්මලාල් ගුණවර්ධන,  
සභාපති,  
ගම්පහ ප්‍රාදේශීය සභාව.

2022 වූ දෙසැම්බර් මස 28 වන දින.

උපලේඛනය

අනු. අංකය	ග්‍රාම නිලධාරී කොට්ඨාසය	මාර්ගයේ නම	මාර්ගයේ		මාර්ගයේ දිග (මී)	මාර්ගයේ පළල(මී)	මිනින්දෝරුවරයාගේ නම	පිඹුරුපත් අංකය හා දිනය
			ආරම්භය	අවසානය				
1	222/බී, අකරවිට	අකරවිට ගම්පහ පාර	ගම්පහ ජා-ඇල පාර	ගම්පහ ජා-ඇල පාර	630.00	3.70	පී. ගම්මුගනාදන්, කලමිඳු ඉන්ජිට්‍රිසුට් ෆෝ ඉංජිනියරින් සර්වේ	GPS001 2019/06/10
2	244 පරකන්දෙනිය	බංගලාවත්ත 04 වන මාවත	හෙට්ටිකන්ද පාර	නුවර පාර	1,500.0	3.90	පී. ගම්මුගනාදන්, කලමිඳු ඉන්ජිට්‍රිසුට් ෆෝ ඉංජිනියරින් සර්වේ	GPS002 2019/06/10
3	243/බී, පහළ ඉඹුල්ගොඩ දකුණ	ඉඹුල්ගොඩ විශ්‍රා මාවත	514 බස් මාර්ගය	රාජසිංහ මාවත	1,680.0	3.91	පී. ගම්මුගනාදන්, කලමිඳු ඉන්ජිට්‍රිසුට් ෆෝ ඉංජිනියරින් සර්වේ	GPS003 2019/06/10
4	218 මාකවිට උතුර	මාකවිට ලයනල් ගුණවර්ධන මාවත	තම්භිට පාර	පන්සල පාර	450.0	2.47	පී. ගම්මුගනාදන්, කලමිඳු ඉන්ජිට්‍රිසුට් ෆෝ ඉංජිනියරින් සර්වේ	GPS004 2019/06/10
5	237, නැ/කොස්සින්න	කොස්සින්න සීලානන්ද මාවත	214 බස් මාර්ගය	කොස්සින්න පාර	990.0	3.00	පී. ගම්මුගනාදන්, කලමිඳු ඉන්ජිට්‍රිසුට් ෆෝ ඉංජිනියරින් සර්වේ	GPS 005 2019/06/10

අනු. අංකය	ග්‍රාම නිලධාරී කොට්ඨාසය	මාර්ගයේ නම	මාර්ගයේ		මාර්ගයේ		මාර්ගයේ දිග (මී)	පළල (මී)	මිනින්දෝරුවරයාගේ නම	විඹුරුවන් අංකය හා දිනය
			ආරම්භය	අවසානය	අවසානය	පළල (මී)				
6	216/බී, තිබ්බටුගොඩ	තිබ්බටුගොඩ ඉසිදෝරු මාවත	278 බස් මාර්ගය	හොරගොල්ල පාර	900.0	3.50	පී. ගම්මුගනාදන්, කලමිඳු ඉන්ස්ටිටියුට් ගෝ ඉංජිනියරින් සර්වේ	GPS006 2019/06/10		
7	239 බැල්මිහර	මහජන මාවත	නුවර පාර	ආසිරි මාවත	270.0	3.90	පී. ගම්මුගනාදන්, කලමිඳු ඉන්ස්ටිටියුට් ගෝ ඉංජිනියරින් සර්වේ	GPS007 2019/06/10		
8	239 බැල්මිහර	රතුපස්වල ආසිරි මාවත	වැලිවේරිය පාර	මහජන මාවත	510.0	3.80	පී. ගම්මුගනාදන්, කලමිඳු ඉන්ස්ටිටියුට් ගෝ ඉංජිනියරින් සර්වේ	GPS008 2019/06/10		
9	209, බොල්ලන උතුර හා 216/බී, තිබ්බටුගොඩ	බොල්ලන වෙත්තසිංහ මාවත	278 බස් මාර්ගයේ සිට	හම්බාන පාර දක්වා	1.1	4.2	පී. ගම්මුගනාදන්, කලමිඳු ඉන්ස්ටිටියුට් ගෝ ඉංජිනියරින් සර්වේ	GPS 009 2021/01/25		
10	241/ඒ, වැලිවේරිය	වැලිවේරිය වෙත්තසිංහ මාවත	වැලිවේරිය පාර	පිංකොවත්ත පාර	1.4	5.0	පී. ගම්මුගනාදන්, කලමිඳු ඉන්ස්ටිටියුට් ගෝ ඉංජිනියරින් සර්වේ	GPS10 2021/01/25		
11	209/ඒ, වේවැල්ලගාර	බොල්ලන වේවැල්ලගාර	266 බස් මාර්ගයේ සිට	ගම්පහ ප්‍රාදේශීය සභා පාරක්	0.7	3.9	පී. ගම්මුගනාදන්, කලමිඳු ඉන්ස්ටිටියුට් ගෝ ඉංජිනියරින් සර්වේ	GPS011 2021/01/25		
12	236/ඒ, ගණේවුල්ල දකුණ	ගණේවුල්ල පන්සල පාර	උළුකඩේ හන්දියේ සිට	කල්වල පාර දක්වා	1.4	4.5	පී. ගම්මුගනාදන්, කලමිඳු ඉන්ස්ටිටියුට් ගෝ ඉංජිනියරින් සර්වේ	GPS012 2021/01/25		
13	240/ඒ, ඉඳුල්ලගොඩ දකුණ	ඉඳුල්ලගොඩ රාජසිංහ මාවත	නුවර පාමේ සිට	514 බස් පාර දක්වා	1.9	4.5	පී. ගම්මුගනාදන්, කලමිඳු ඉන්ස්ටිටියුට් ගෝ ඉංජිනියරින් සර්වේ	GPS013 2021/01/25		
14	236/ඒ, ගණේවුල්ල දකුණ	ගණේවුල්ල ජයකොඩිවත්ත පාර	ගණේවුල්ල කඩවත පාර	සුමේධ මාවත දක්වා	0.7	5.0	පී. ගම්මුගනාදන්, කලමිඳු ඉන්ස්ටිටියුට් ගෝ ඉංජිනියරින් සර්වේ	GPS014 2021/01/25		
15	241, නැදුන්ගමුව	නැදුන්ගමුව කුඩුමිරිසලන්ද පාර	වැලිවේරිය පාර	නැදුන්ගමුව පාර	1.4	4.0	පී. ගම්මුගනාදන්, කලමිඳු ඉන්ස්ටිටියුට් ගෝ ඉංජිනියරින් සර්වේ	GPS015 2021/01/25		

අනු. අංකය	ග්‍රාම නිලධාරී කොට්ඨාසය	මාර්ගයේ නම	මාර්ගයේ		ආවසානය	මාර්ගයේ		මිනිත්දෝරුවරයාගේ නම	පිඹුරුපත් අංකය හා දිනය
			ආරම්භය	අවසානය		දිග (මී)	පළල(මී)		
16	215, ගලතිටියාව උතුර	ගණේමුල්ල පදමපෙරුම මාවත	278 බස් මාර්ගයේ සිට	කුඩා බොල්ලන පන්සල දක්වා	1.2	3.8	පී. ගම්මුගනාදන්, කලමිඬු ඉන්සට්ටියුට් ෆෝ ඉංජිනියරින් සර්වේ	GPS016 2021/01/25	
17	232/බී, මුදුන්ගොඩ	මුදුන්ගොඩ විජේසේකර මාවත	මිරුතොට පාහේ සිට	ජයකොඩි මාවත	1.0	4.0	පී. ගම්මුගනාදන්, කලමිඬු ඉන්සට්ටියුට් ෆෝ ඉංජිනියරින් සර්වේ	GPS017 2021/01/25	
18	221/ඒ, රක්මලවිටර	මාකිලංගමුව ගමමැද පාර	කිරිදිවිට ගණේමුල්ල පාහේ සිට	යාගොඩ පාර දක්වා	0.5	3.7	පී. ගම්මුගනාදන්, කලමිඬු ඉන්සට්ටියුට් ෆෝ ඉංජිනියරින් සර්වේ	GPS018 2021/01/25	
19	235, මිරුතොට උතුර	මිරුතොට ග්‍රාම සංවර්ධන මාවත	මිරුතොට පාහේ සිට	කොට්ටේගොඩ පාර දක්වා	1.0	4.5	පී. ගම්මුගනාදන්, කලමිඬු ඉන්සට්ටියුට් ෆෝ ඉංජිනියරින් සර්වේ	GPS019 2021/01/25	
20	235/බී, ඉහළ යාගොඩ උතුර	යාගොඩ, නාගහමුල පාර	දුම්බිණිය පාසල අසල සිට	යාගොඩ පාර දක්වා	1.2	4.0	පී. ගම්මුගනාදන්, කලමිඬු ඉන්සට්ටියුට් ෆෝ ඉංජිනියරින් සර්වේ	GPS020 2021/01/25	
21	239, බැල්මිමහර	බැල්මිමහර නාගහකොටුව පාර	නුවර පාහේ සිට	කොස්වත්ත අතුරු පාර දක්වා	0.8	4.0	පී. ගම්මුගනාදන්, කලමිඬු, ඉන්සට්ටියුට් ෆෝ ඉංජිනියරින් සර්වේ	GPS021 2021/01/25	
22	238, අමුණුගොඩ උතුර	අමුණුගොඩ කිතුල්ගහමුල පාර	214 බස් මාර්ගයේ සිට	පැරකුම් මාවත	1.0	4.0	පී. ගම්මුගනාදන්, කලමිඬු, ඉන්සට්ටියුට් ෆෝ ඉංජිනියරින් සර්වේ	GPS022 2021/01/25	
23	242/ඒ, ඇඹරළුව උතුර	ඇඹරළුව වීර මාවත	514 බස් මාර්ගයේ සිට	නැදුන්ගහනේන පන්සල පාර	1.8	3.5	පී. ගම්මුගනාදන්, කලමිඬු, ඉන්සට්ටියුට් ෆෝ ඉංජිනියරින් සර්වේ	GPS023 2021/01/25	

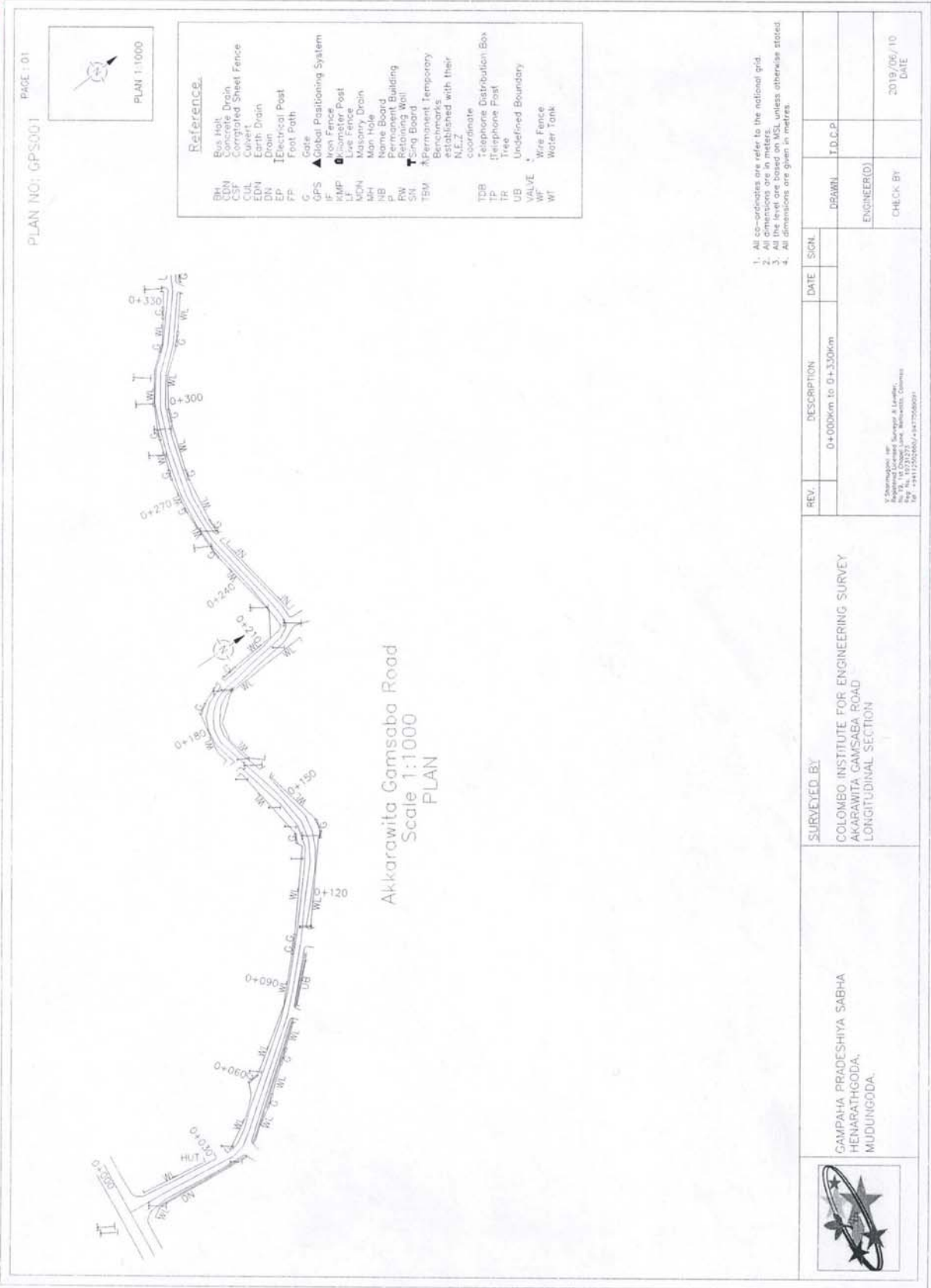

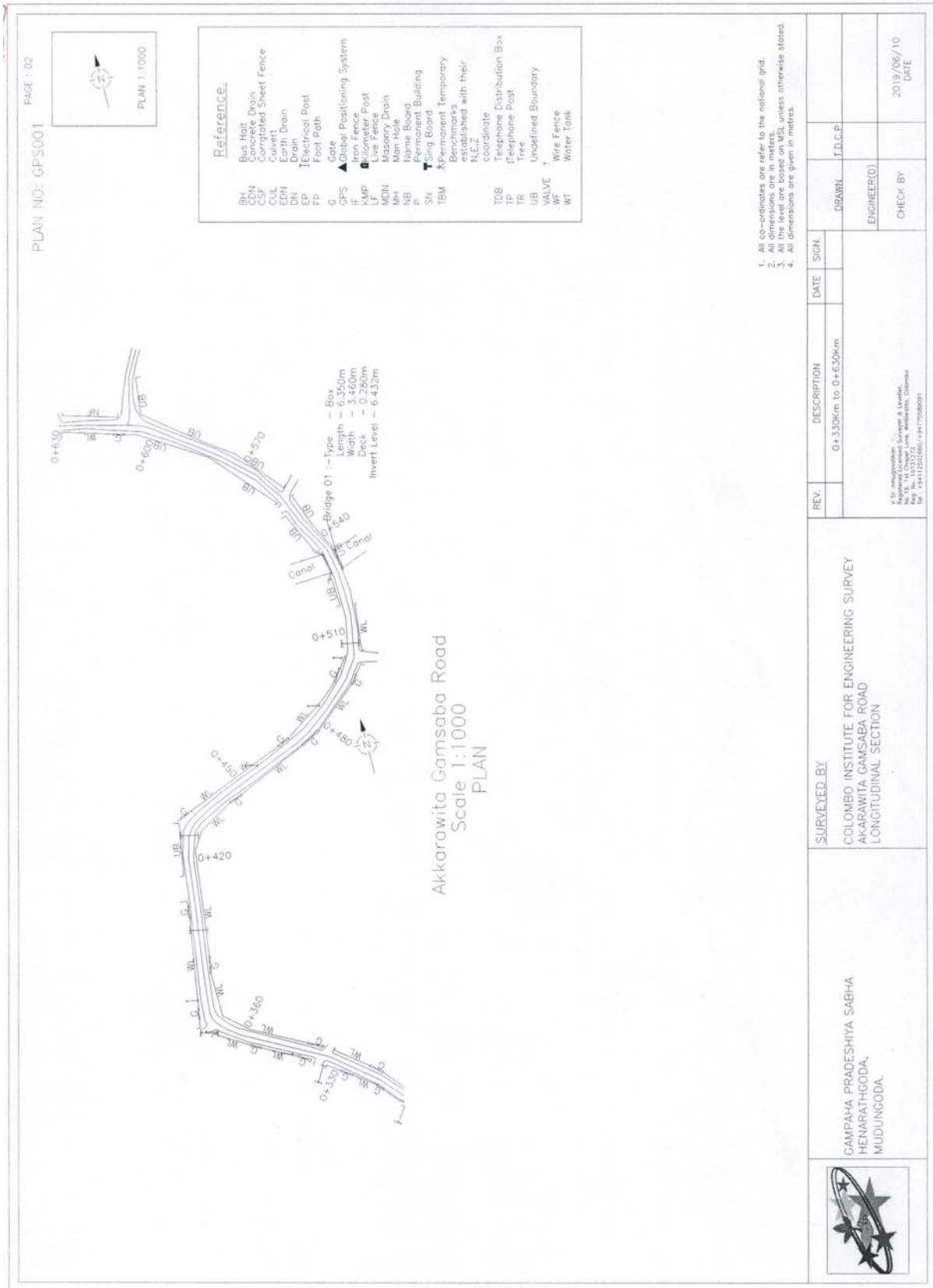

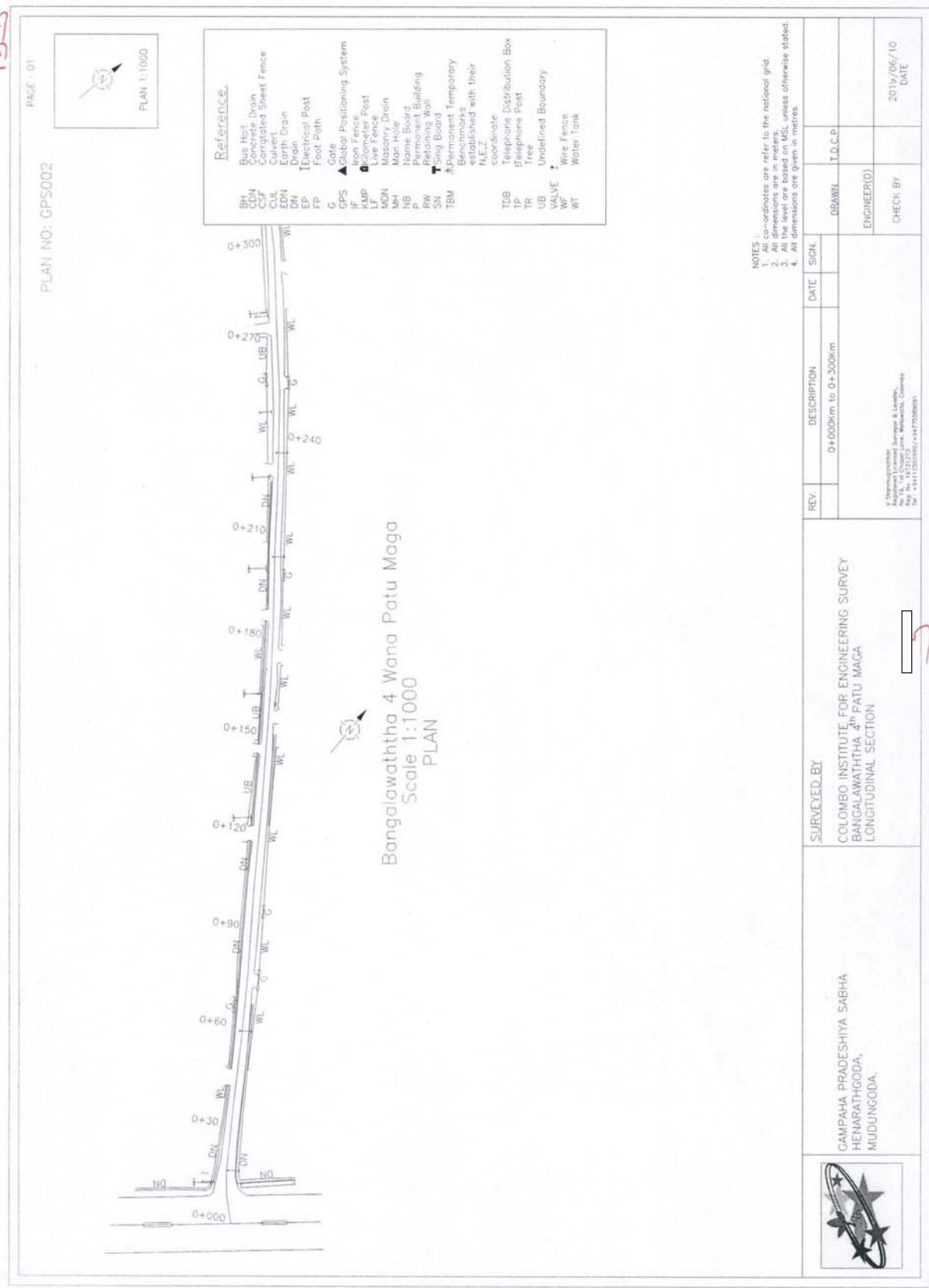



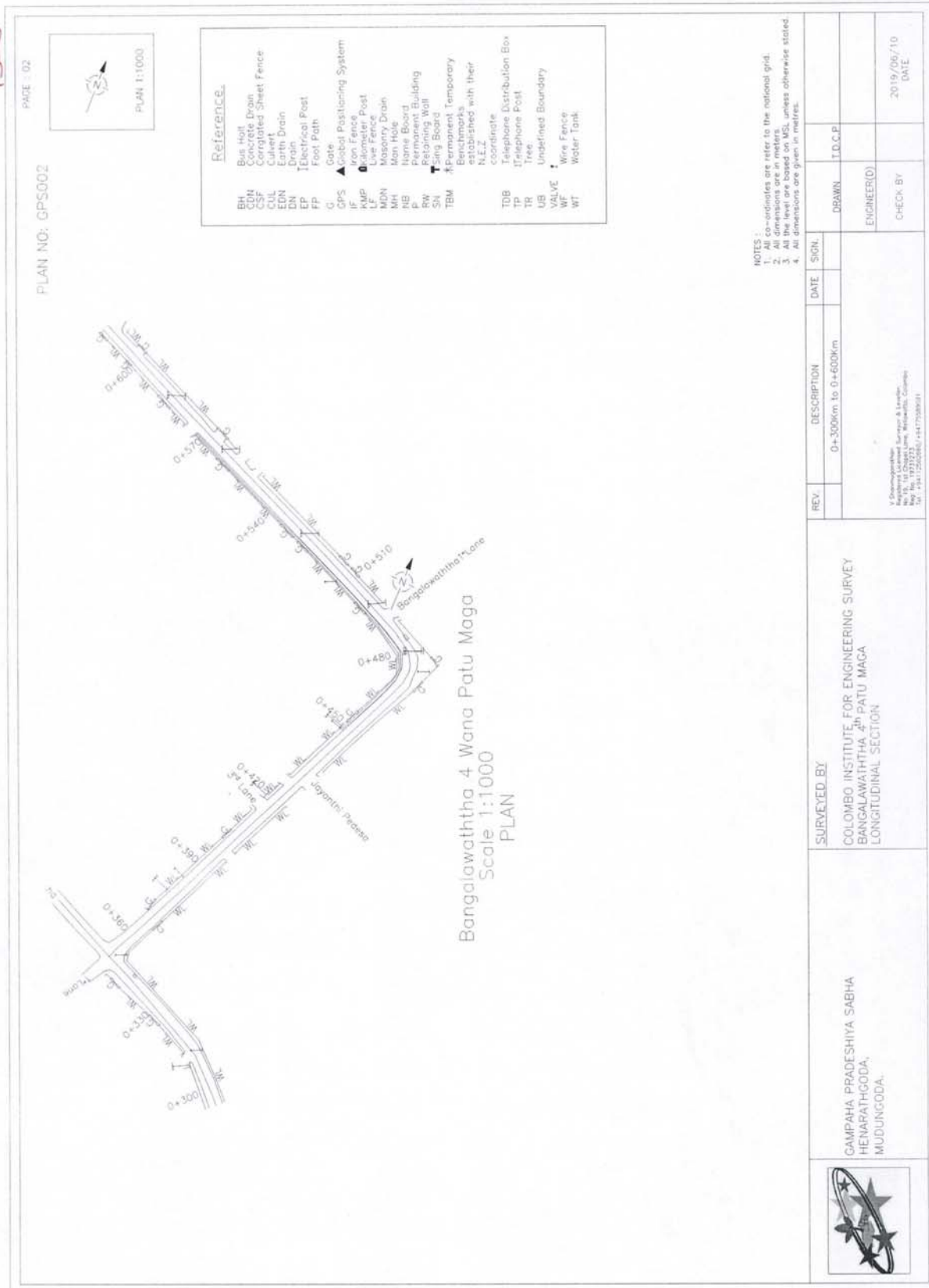

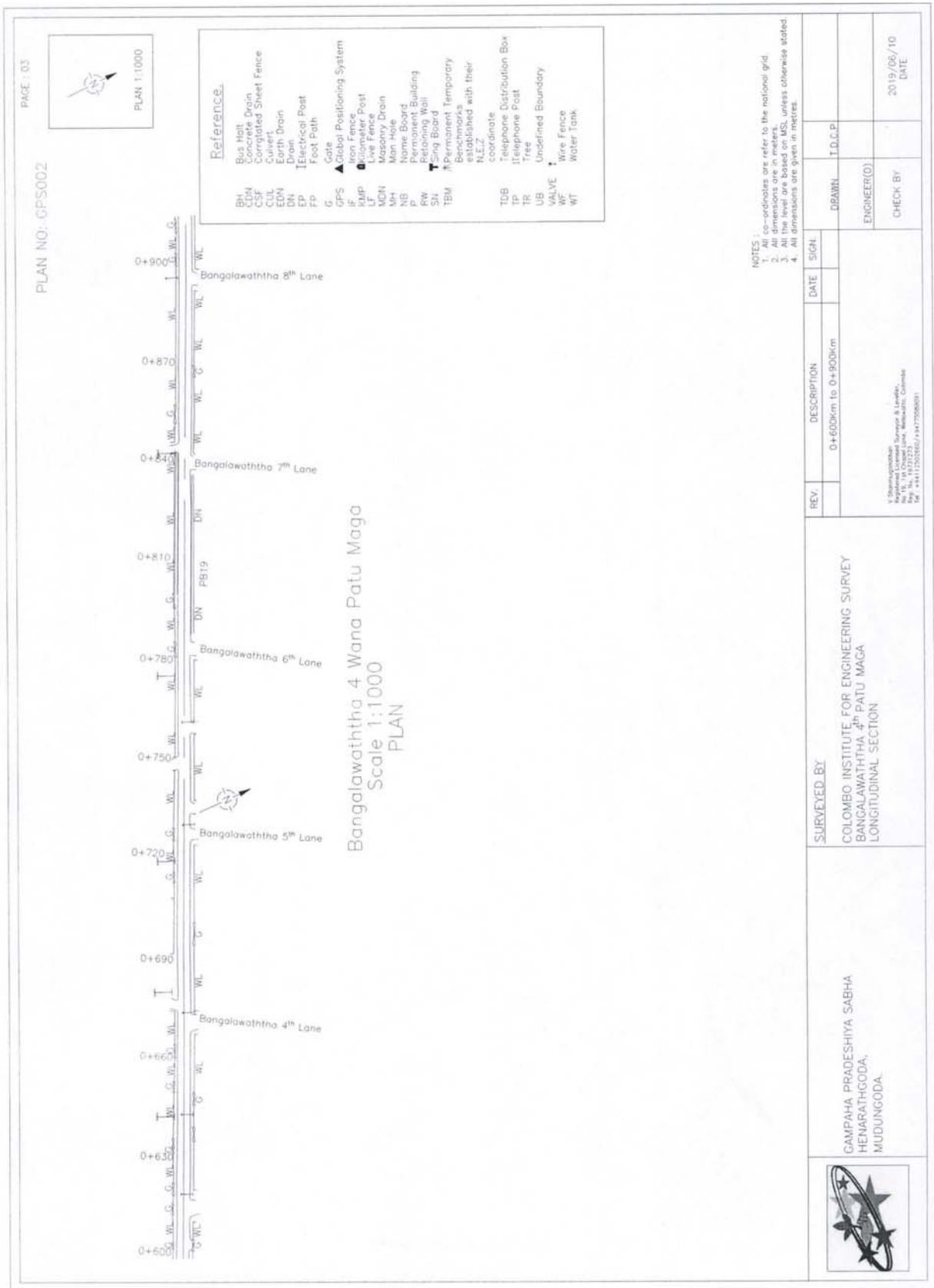

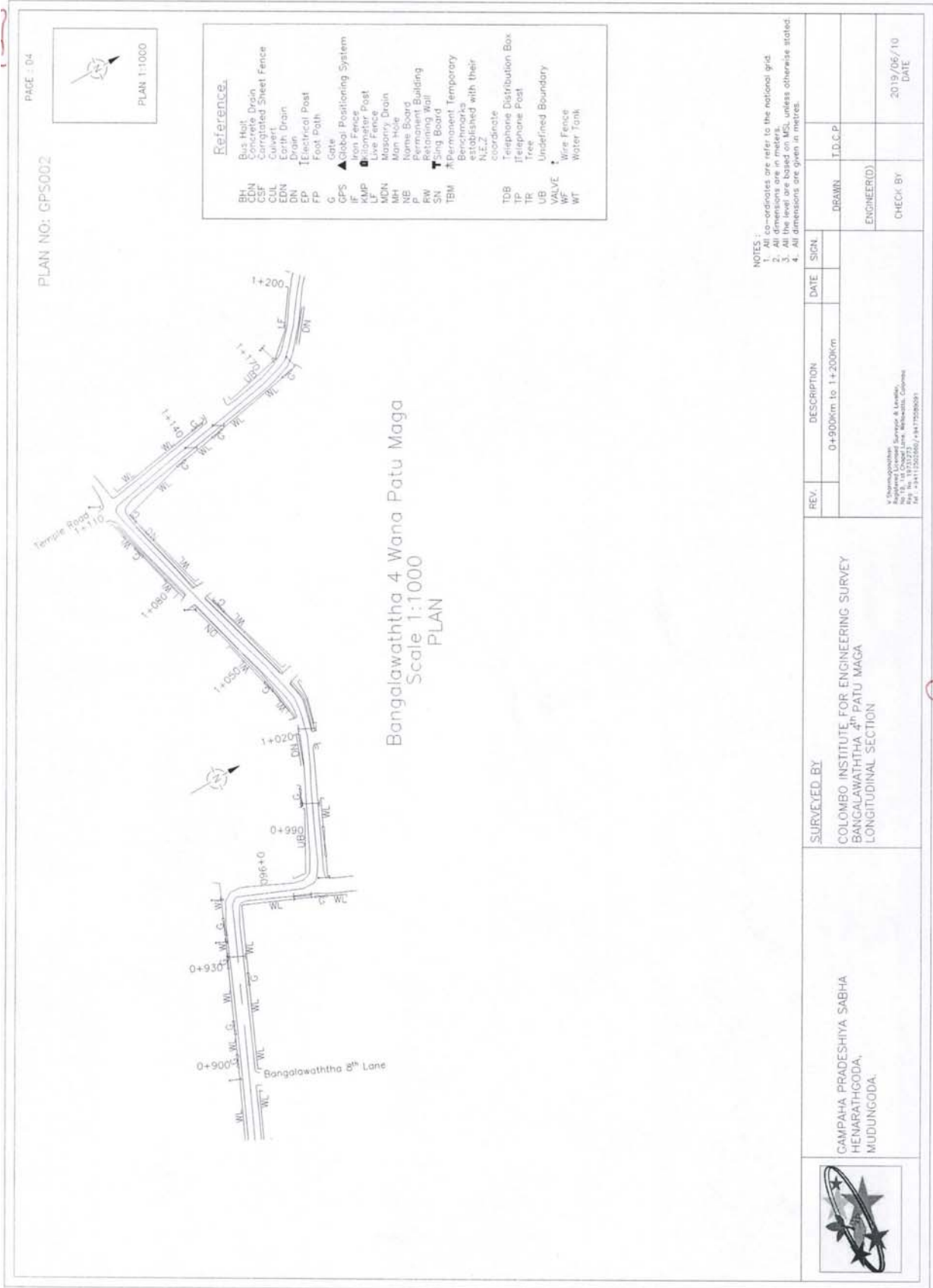

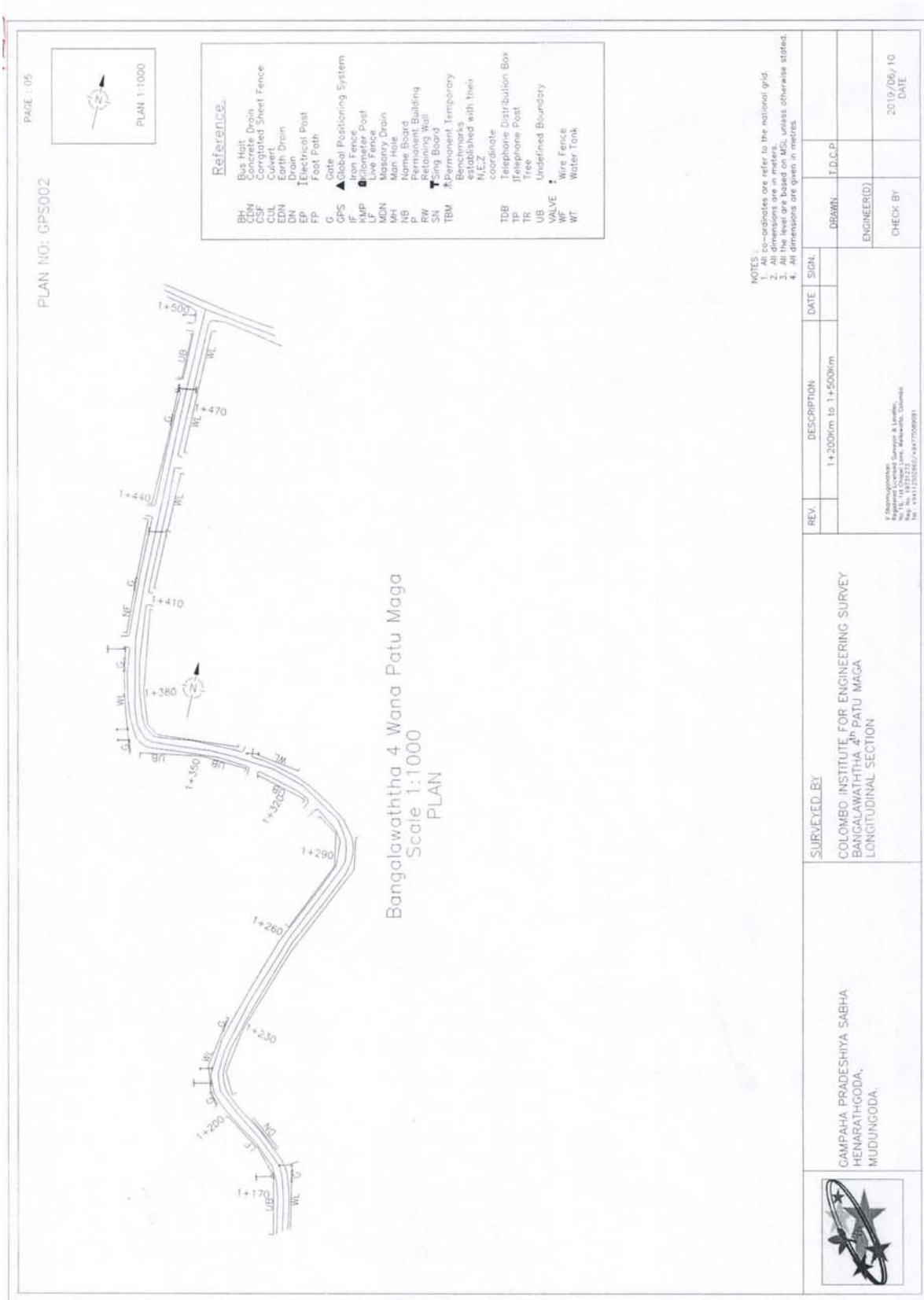

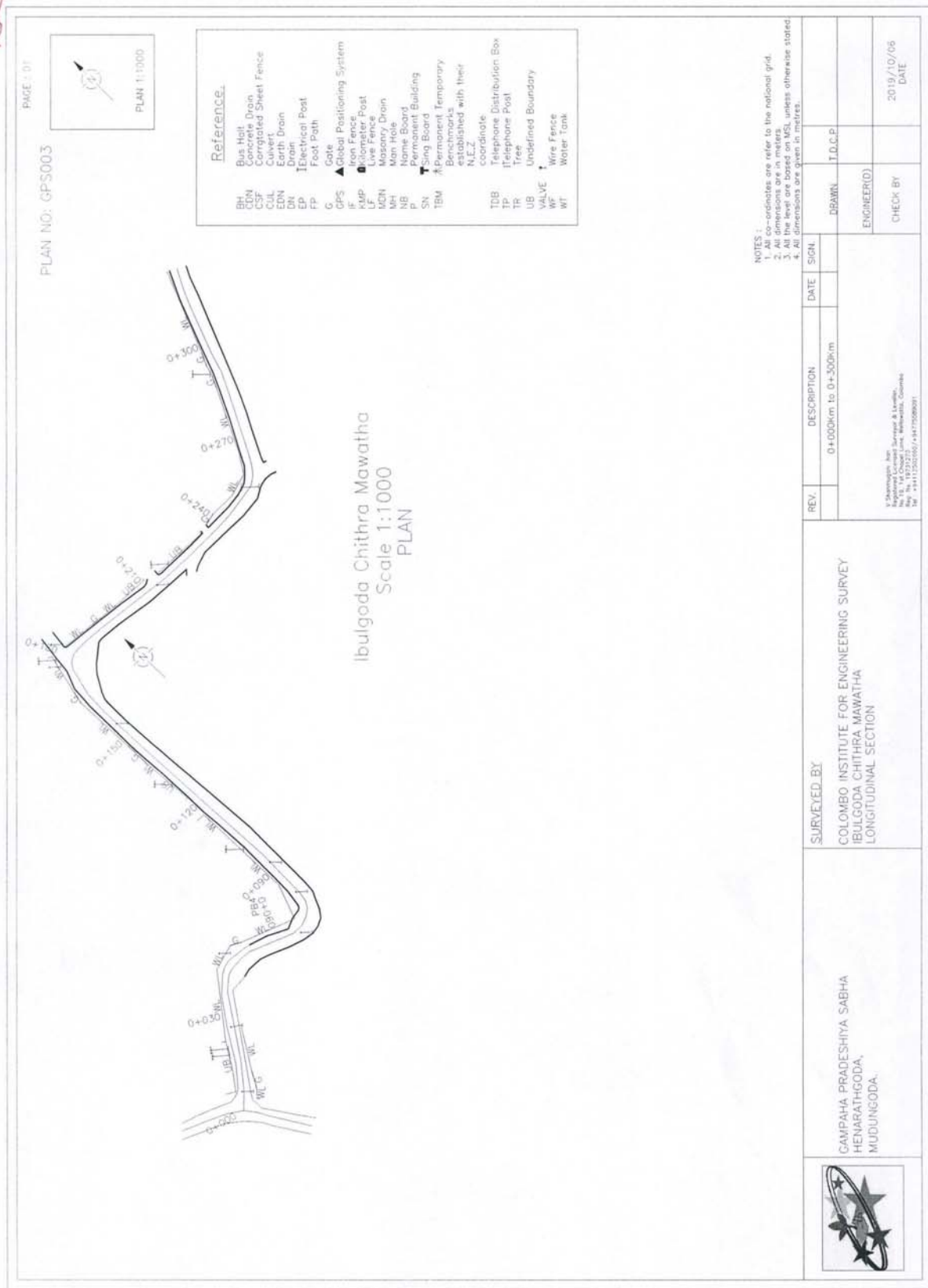

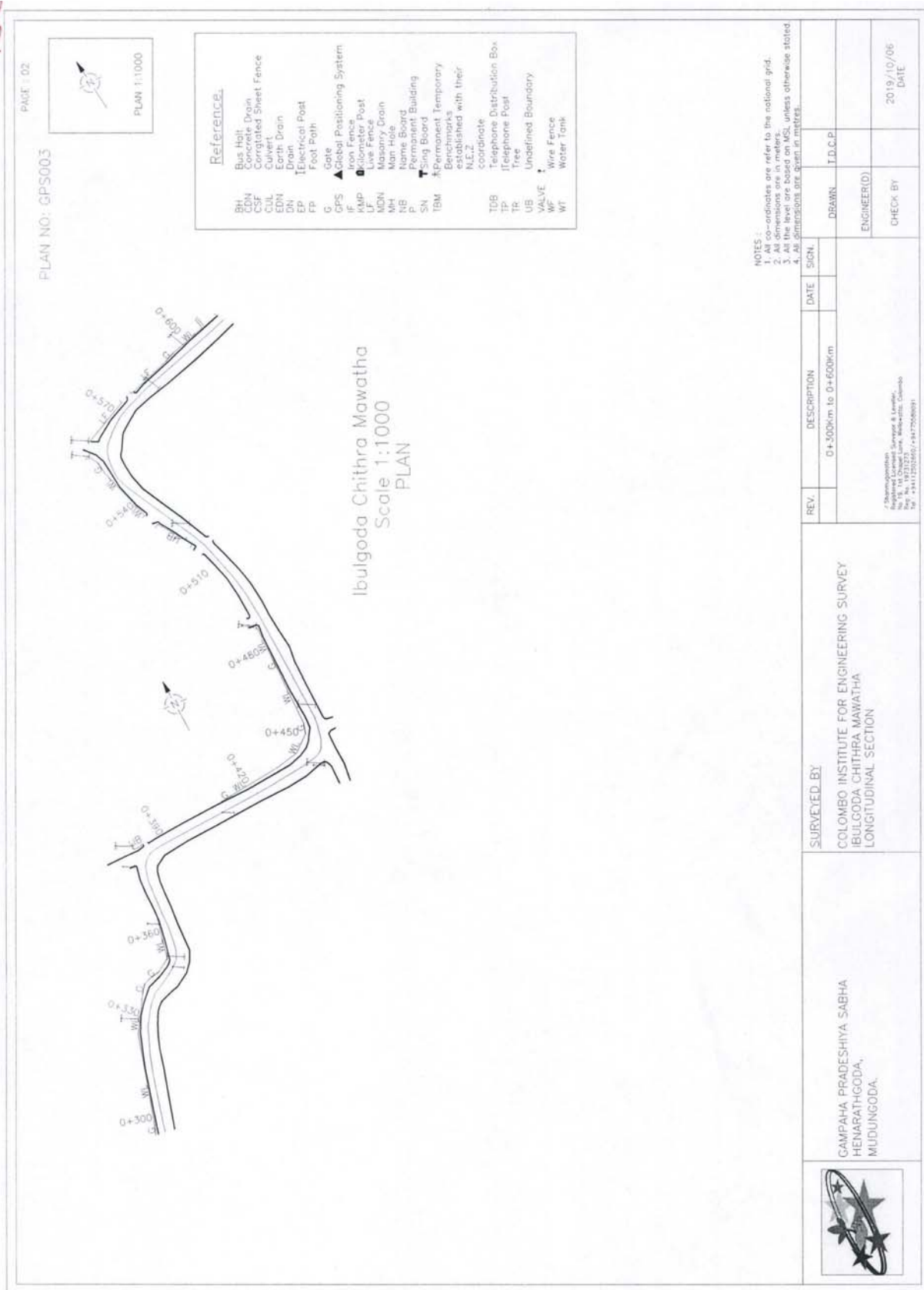

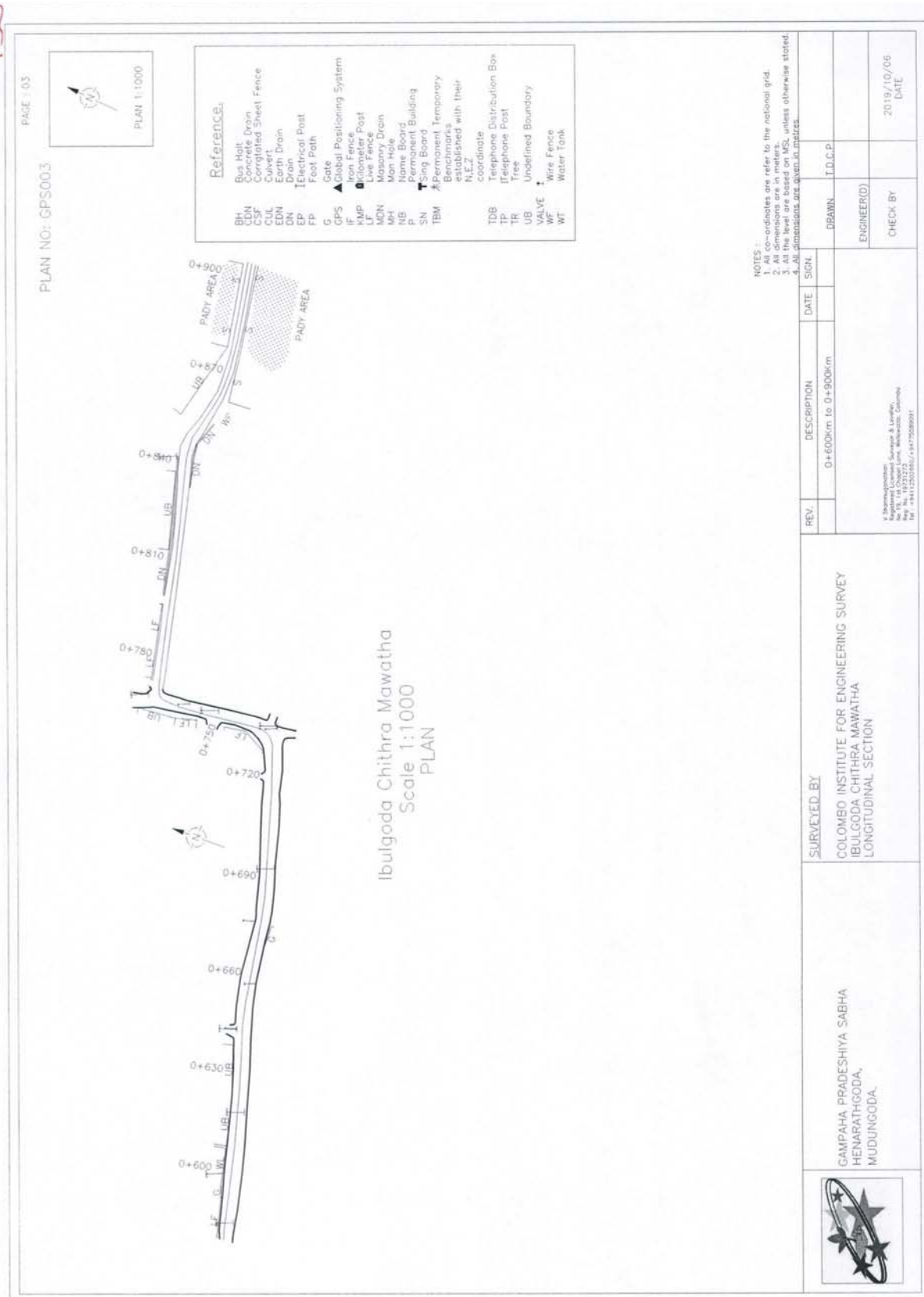

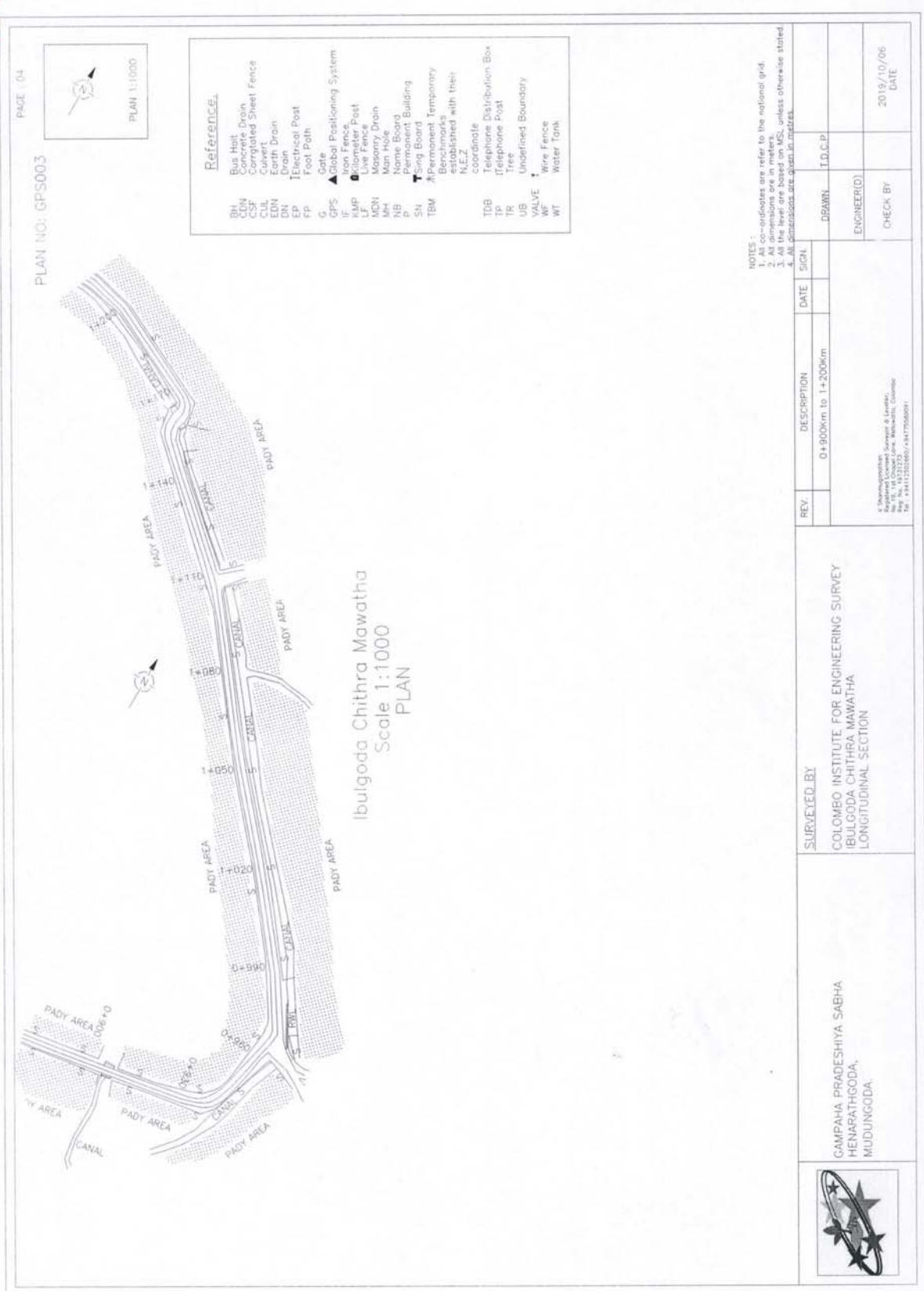

PAGE 04

PLAN NO: GPS003

PLAN 1:1000

**Reference.**

BH	Bus Halt	IF	Global Positioning System
CSF	Concrete Drain	IF	Iron Fence
EUL	Corrugated Sheet Fence	ILP	Iron Pipe
EM	Culvert	LN	Level
EN	Earth Drain	LN	Level
EP	Electrical Post	MB	Man Hole
FP	Foot Path	NB	Name Board
G	Gate	P	Permanent Building
GPS	GPS	SN	Sing Board
IF	Iron Fence	TBM	Temporary Benchmarks established with their NEZ
ILP	Iron Pipe	WT	Water Tank
LN	Level		
MB	Man Hole		
NB	Name Board		
P	Permanent Building		
SN	Sing Board		
TBM	Temporary Benchmarks established with their NEZ		
WT	Water Tank		

**NOTES -**  
 1. All coordinates are refer to the national grid.  
 2. All dimensions are in meters.  
 3. All the level are based on MSL, unless otherwise stated.  
 4. All dimensions are given in meters.

REV.	DESCRIPTION	DATE	SIGN.
	0+900km to 1+200km		

**SURVEYED BY**  
 COLOMBO INSTITUTE FOR ENGINEERING SURVEY  
 IBULGODA CHITHRA MAWATHA  
 LONGITUDINAL SECTION

GAMPAHA PRADESHIYA SABHA  
 HENARATHGODA,  
 MUDUNGODA.



Colombo Institute for Engineering Survey  
 No. 15, 14, 13, 12, 11, 10, 9, 8, 7, 6, 5, 4, 3, 2, 1, Cross Street, Malwath, Colombo  
 Tel: 011 2522060 / 011 2522061

2019/10/06  
 DATE



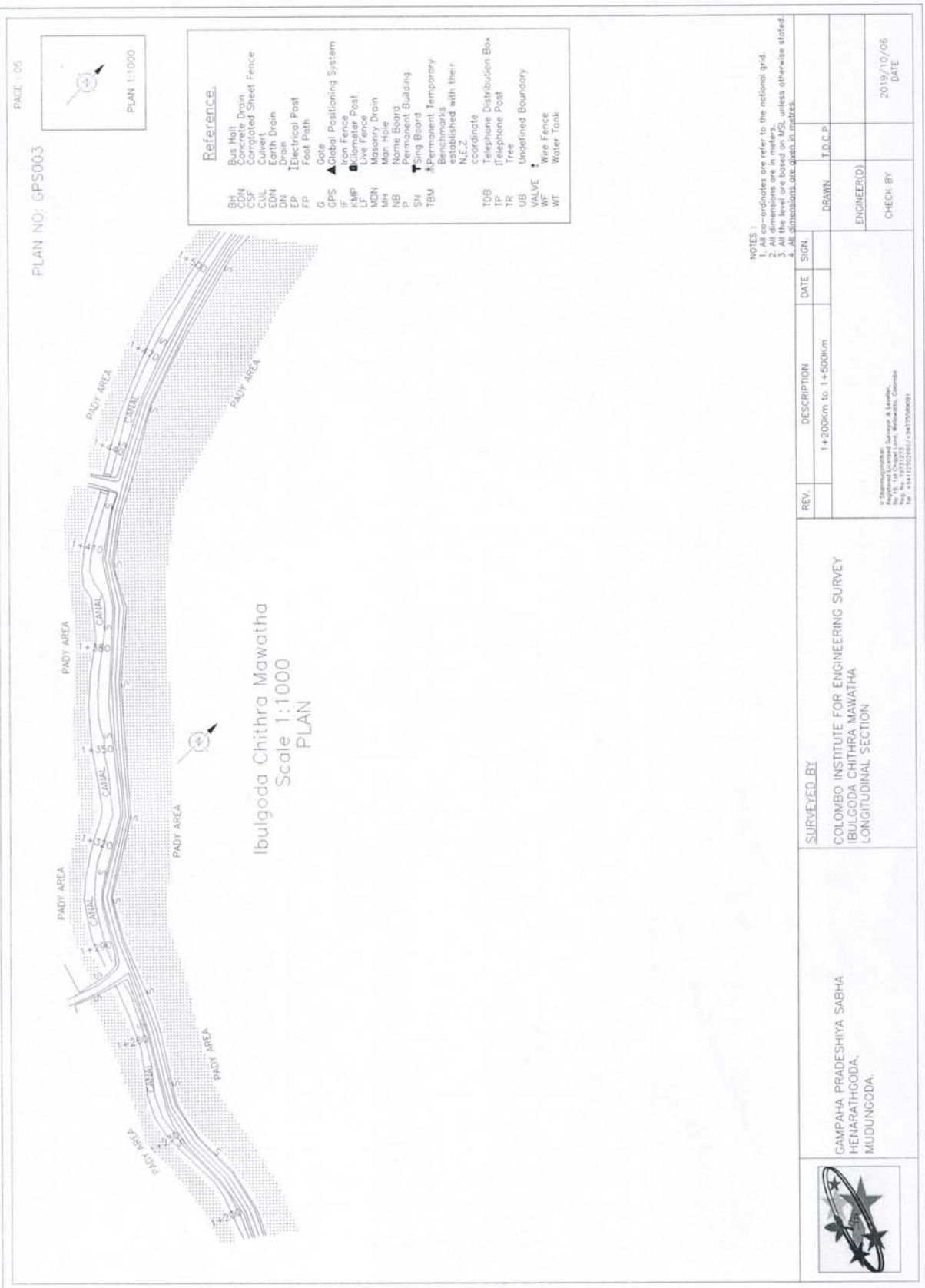

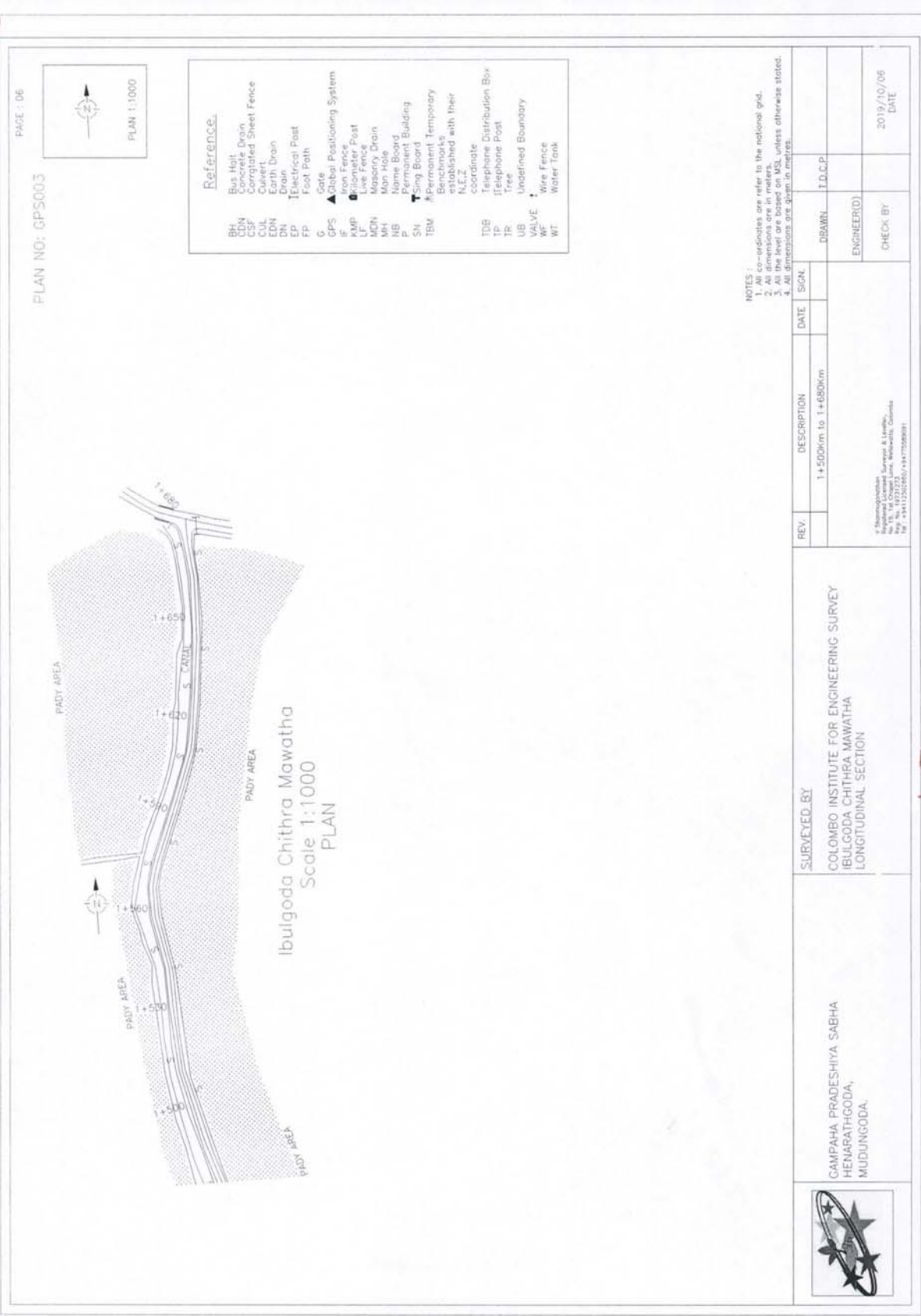

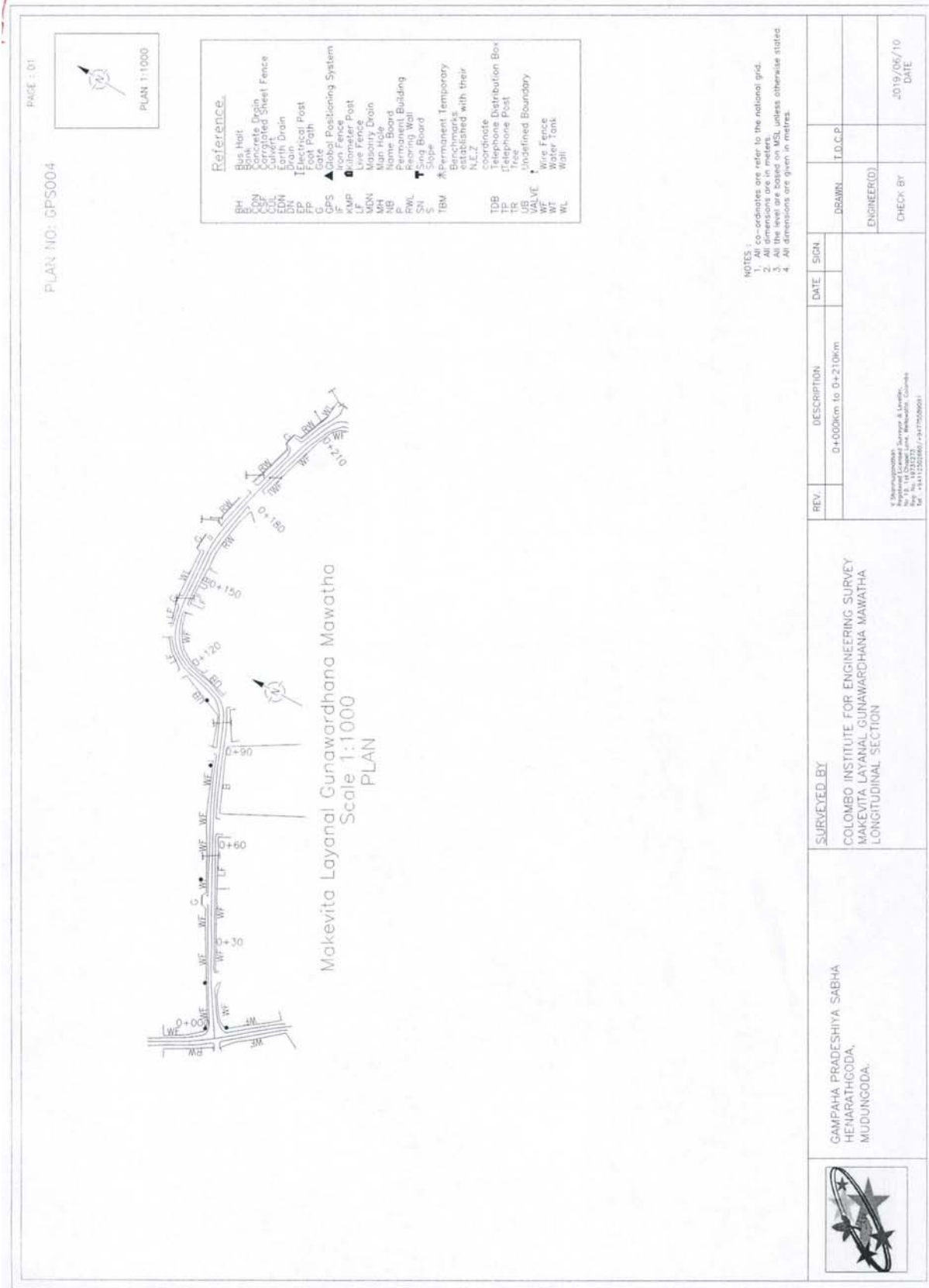

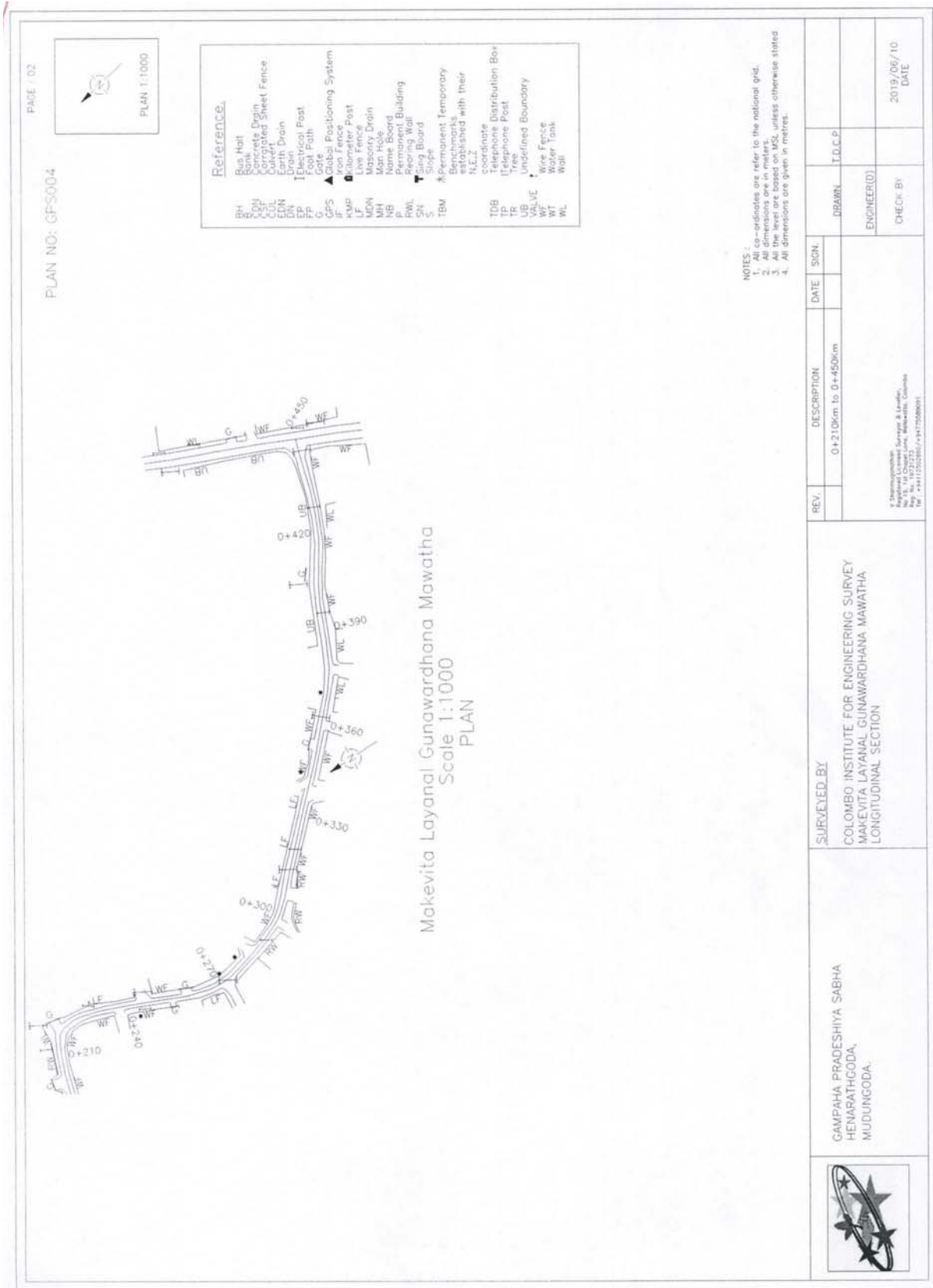

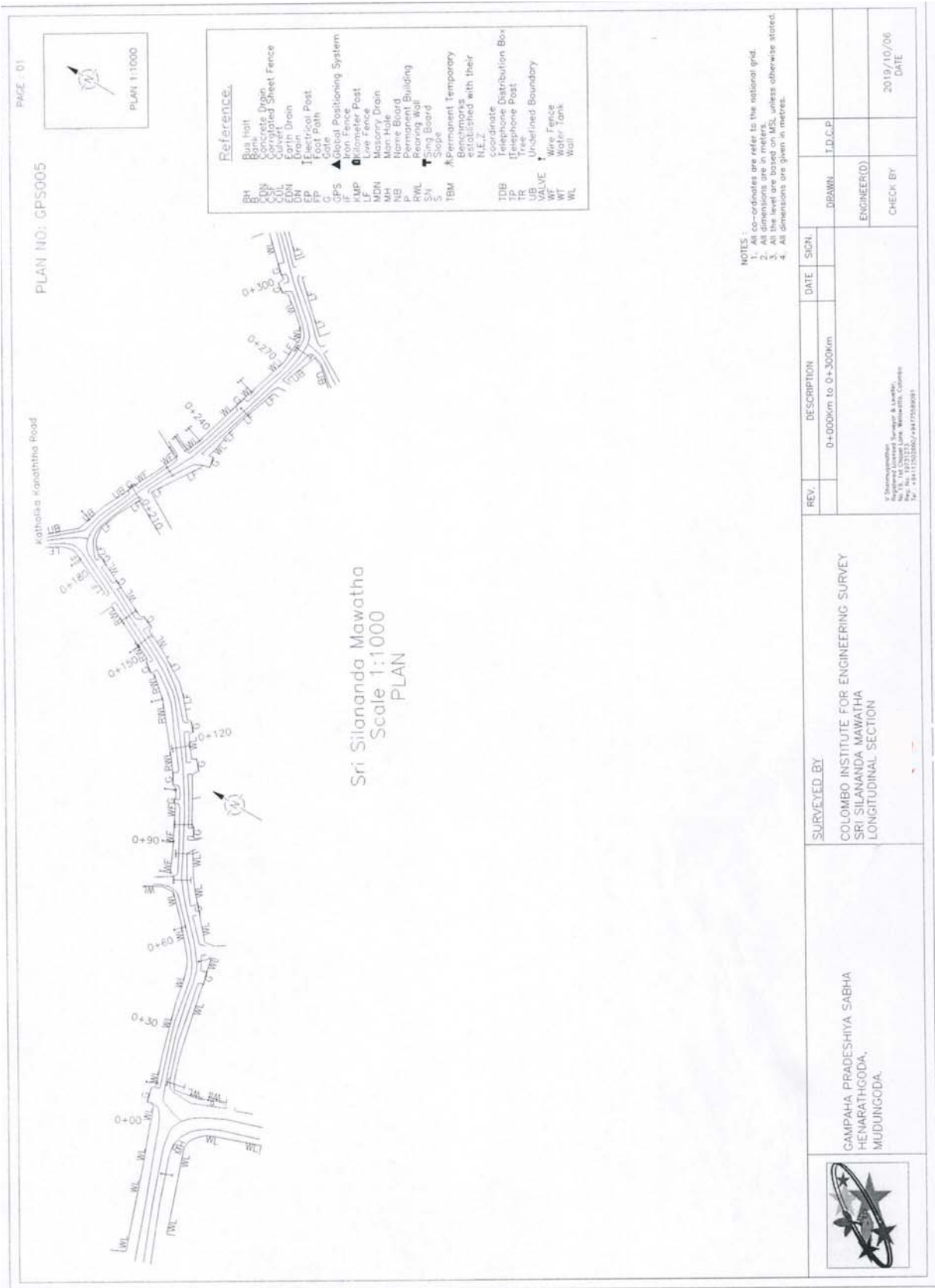

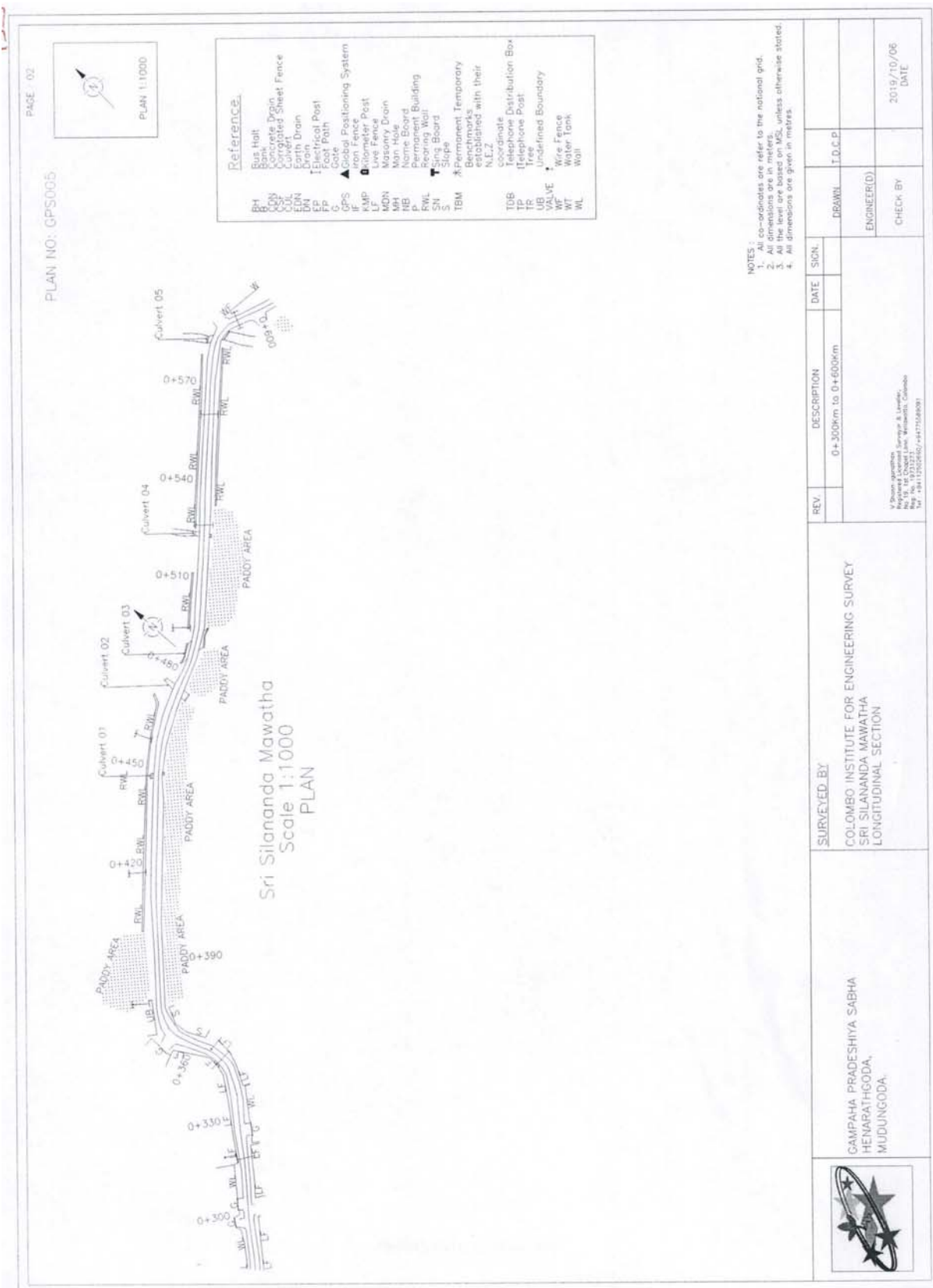

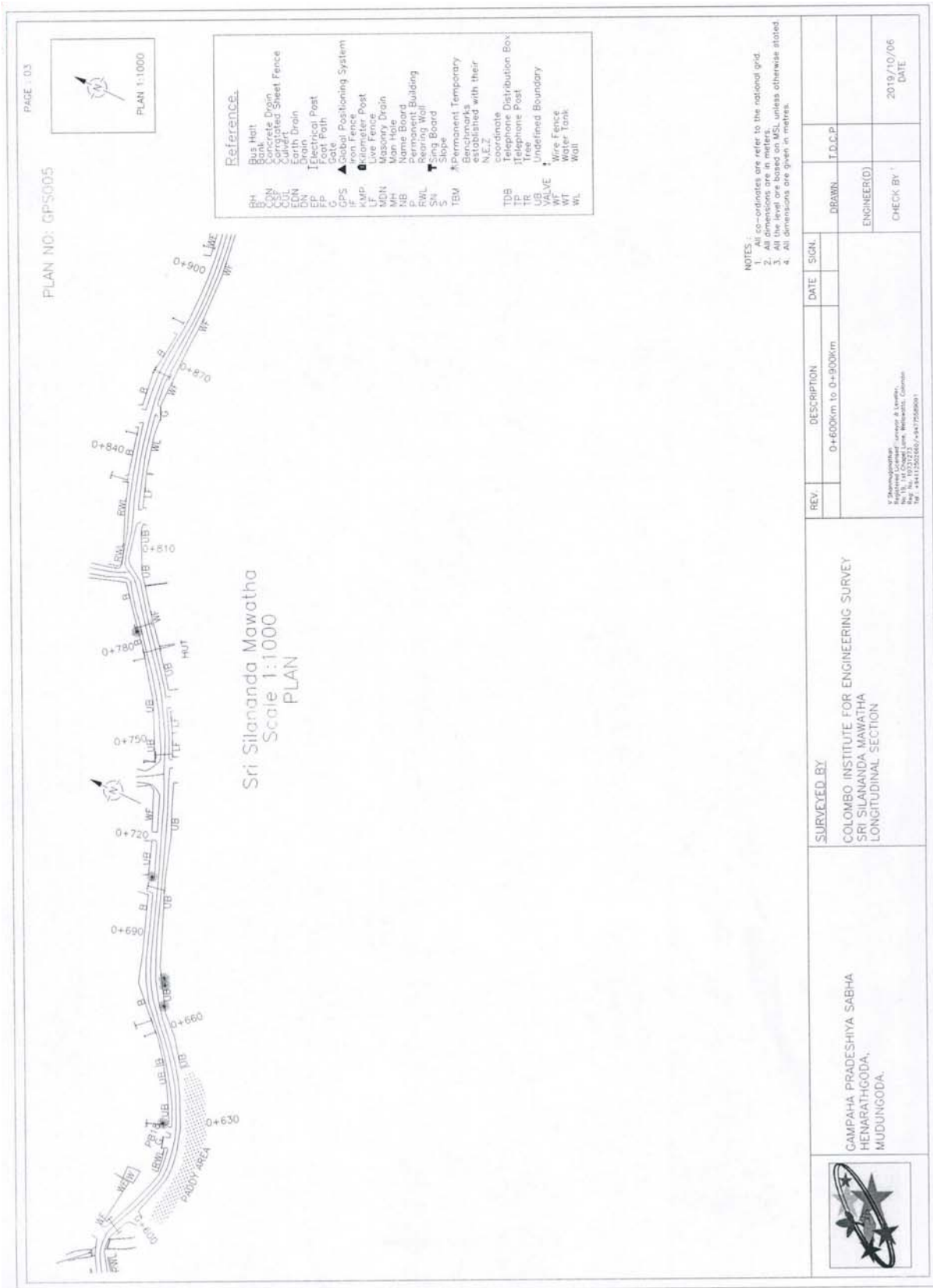

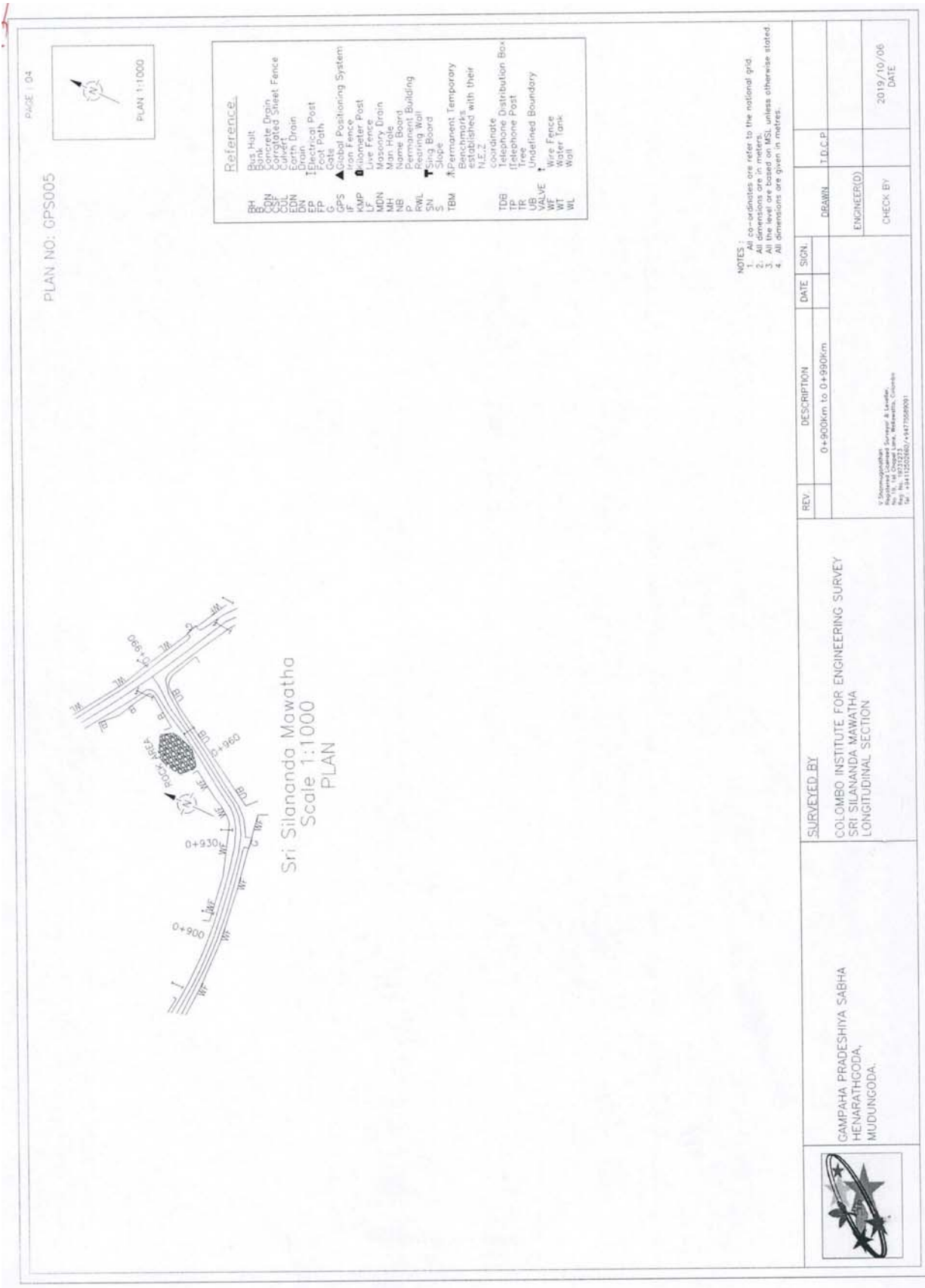



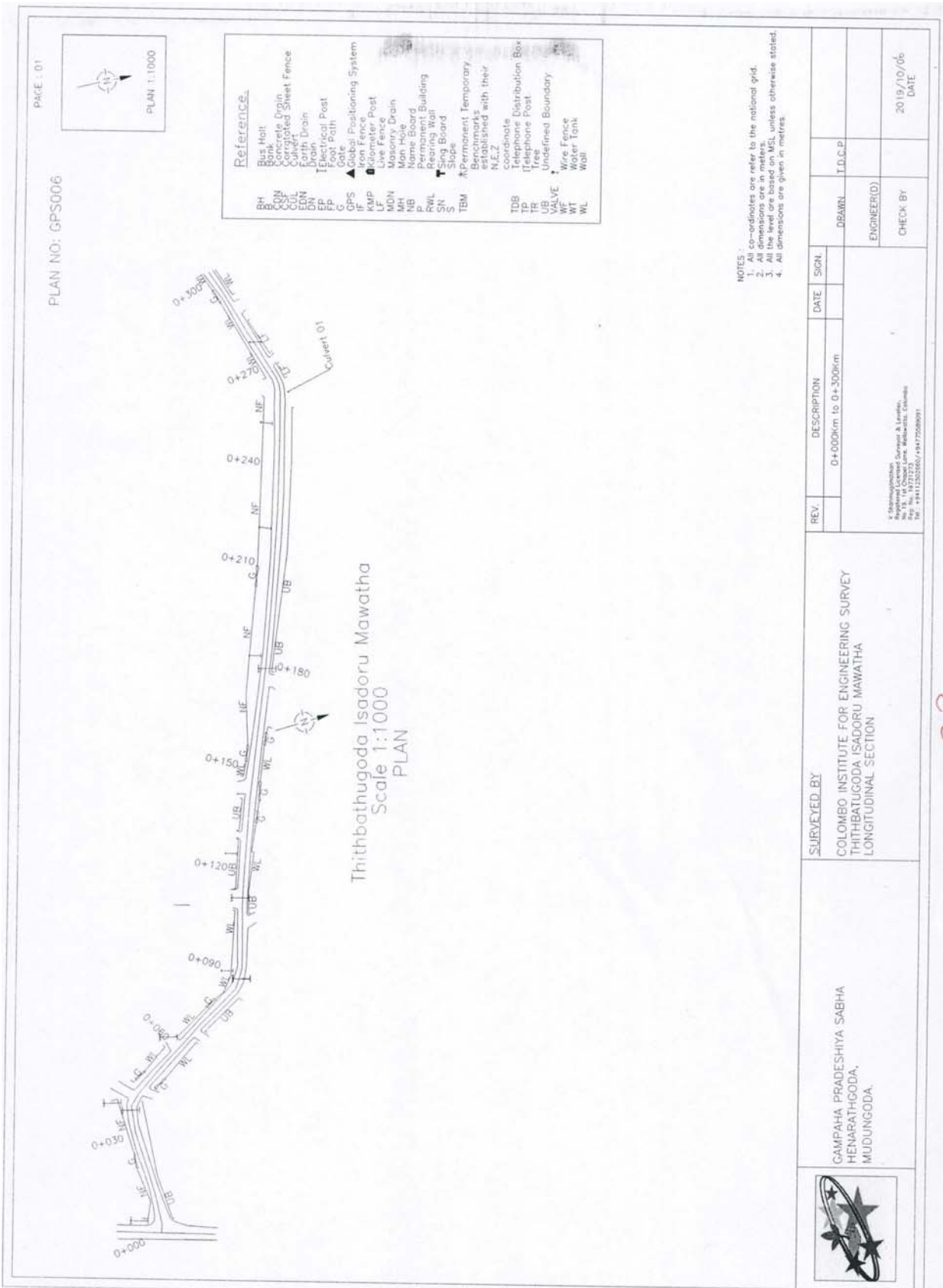

PLAN NO: GPS006

PAGE : 01

PLAN 1:1000

Thithbathugoda Isadoru Mawatha  
Scale 1:1000  
PLAN

<p>CAMPAHA PRADESHIYA SABHA HENARATHGODA, MUDUNGODA.</p>	SURVEYED BY		REV.	DESCRIPTION	DATE	SIGN.	ENGINEER(D) CHECK BY 2019/10/06 DATE
	COLOMBO INSTITUTE FOR ENGINEERING SURVEY THITHBATHUGODA ISADORU MAWATHA LONGITUDINAL SECTION			0+000km to 0+300km			
Registered Professional Engineer & Land Surveyor No. 197373 197373/01, 197373/02, 197373/03, 197373/04 Tel: +9411525260 / +9417558991							

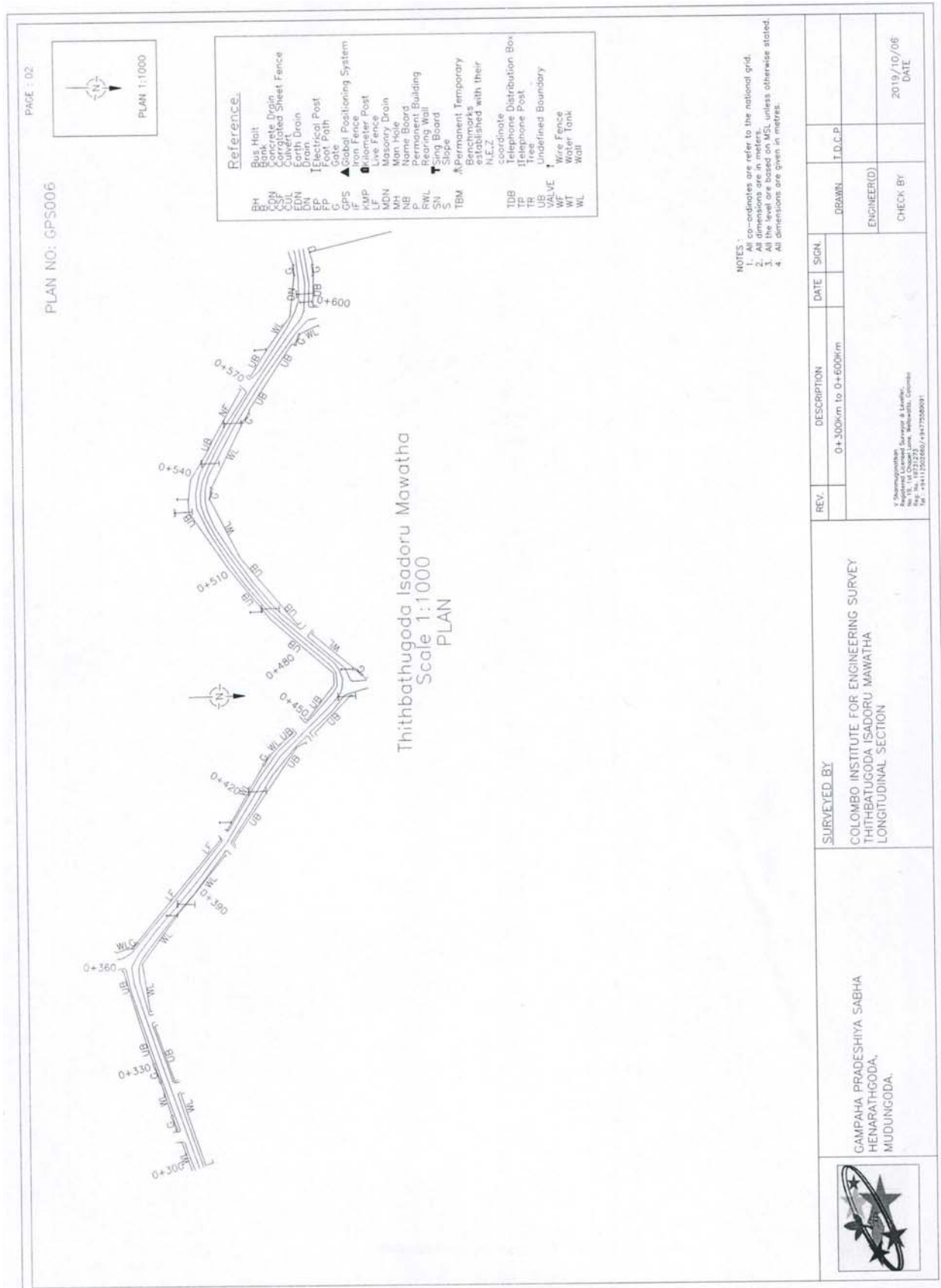

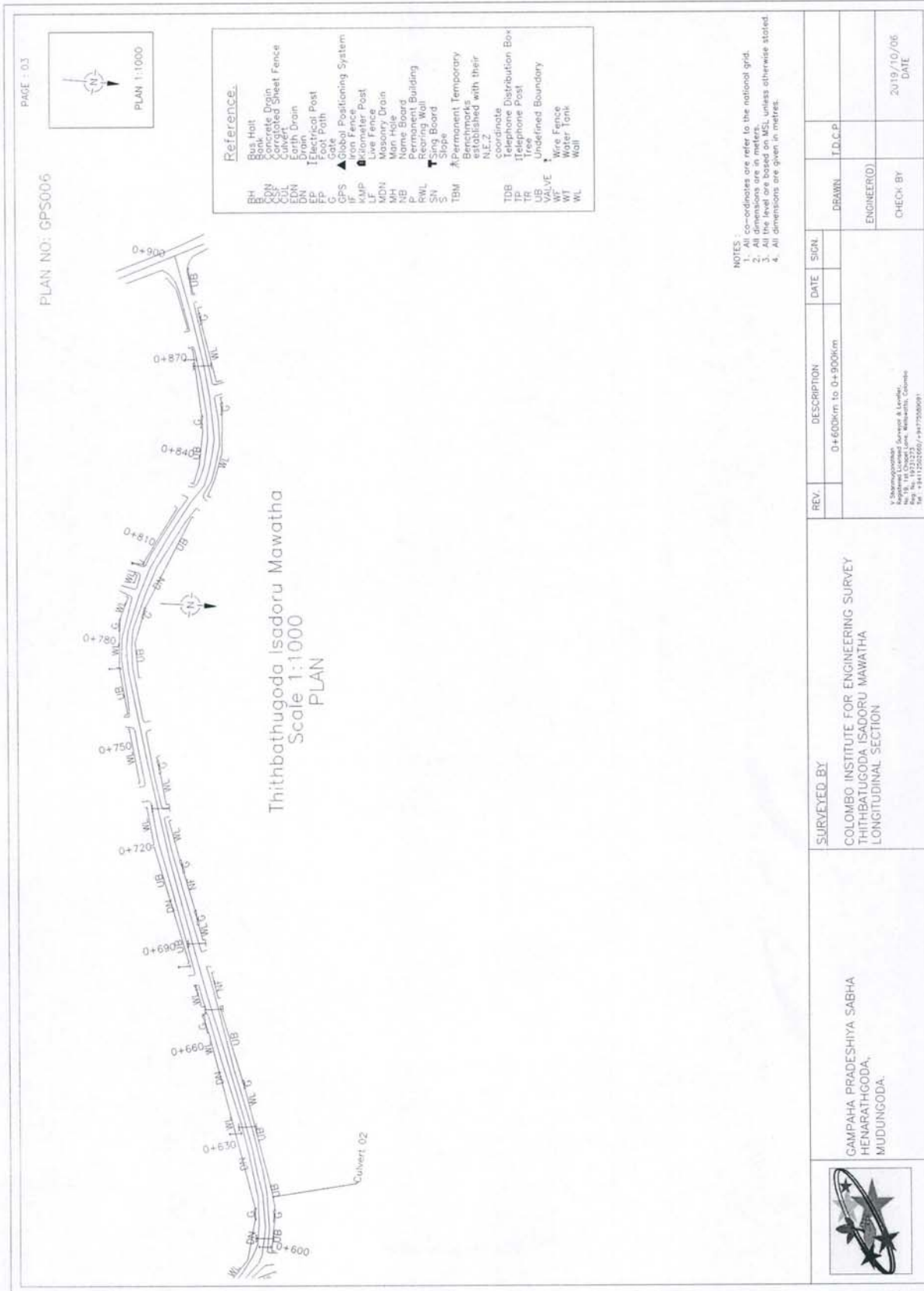

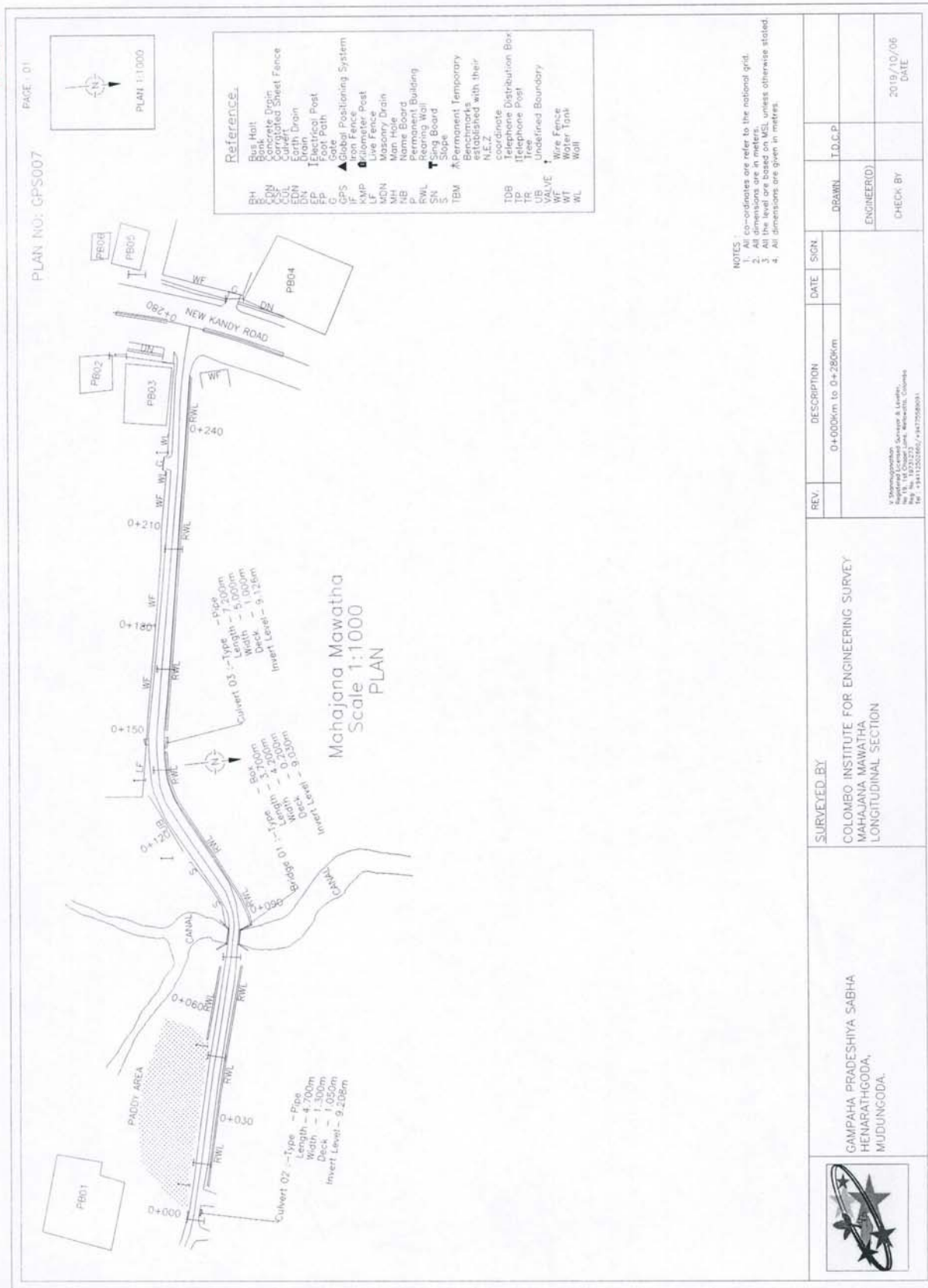

REV.	DESCRIPTION	DATE	SIGN
	0+000km to 0+280km		

SURVEYED BY COLOMBO INSTITUTE FOR ENGINEERING SURVEY MAHAJANA MAWATHA LONGITUDINAL SECTION		DRAWN T.D.C.P
GAMPAPA PRADESHIYA SABHA HENARATHGODA, MUDDUNGODA.		ENGINEER(D) CHECK BY DATE 2019/10/06



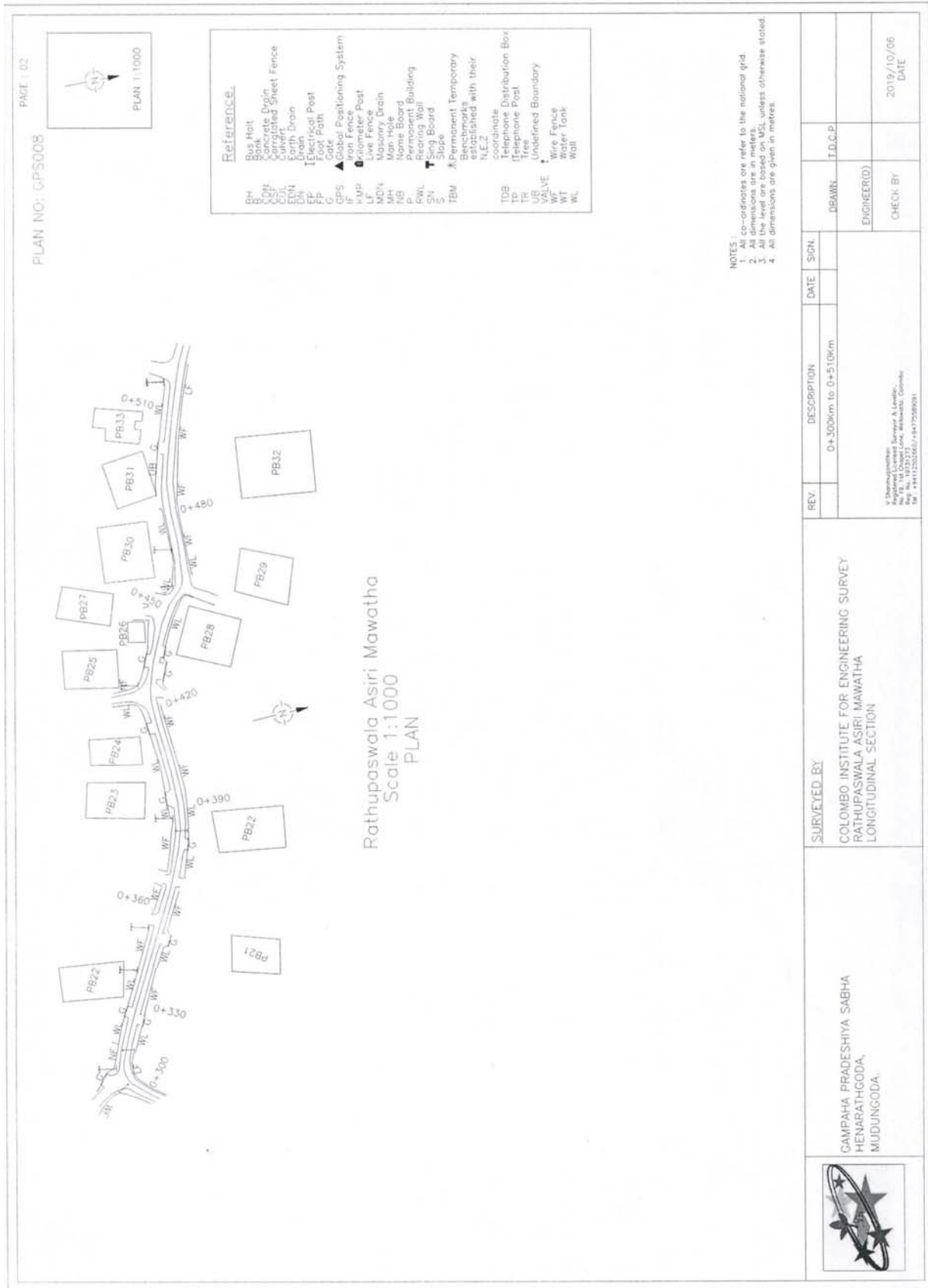

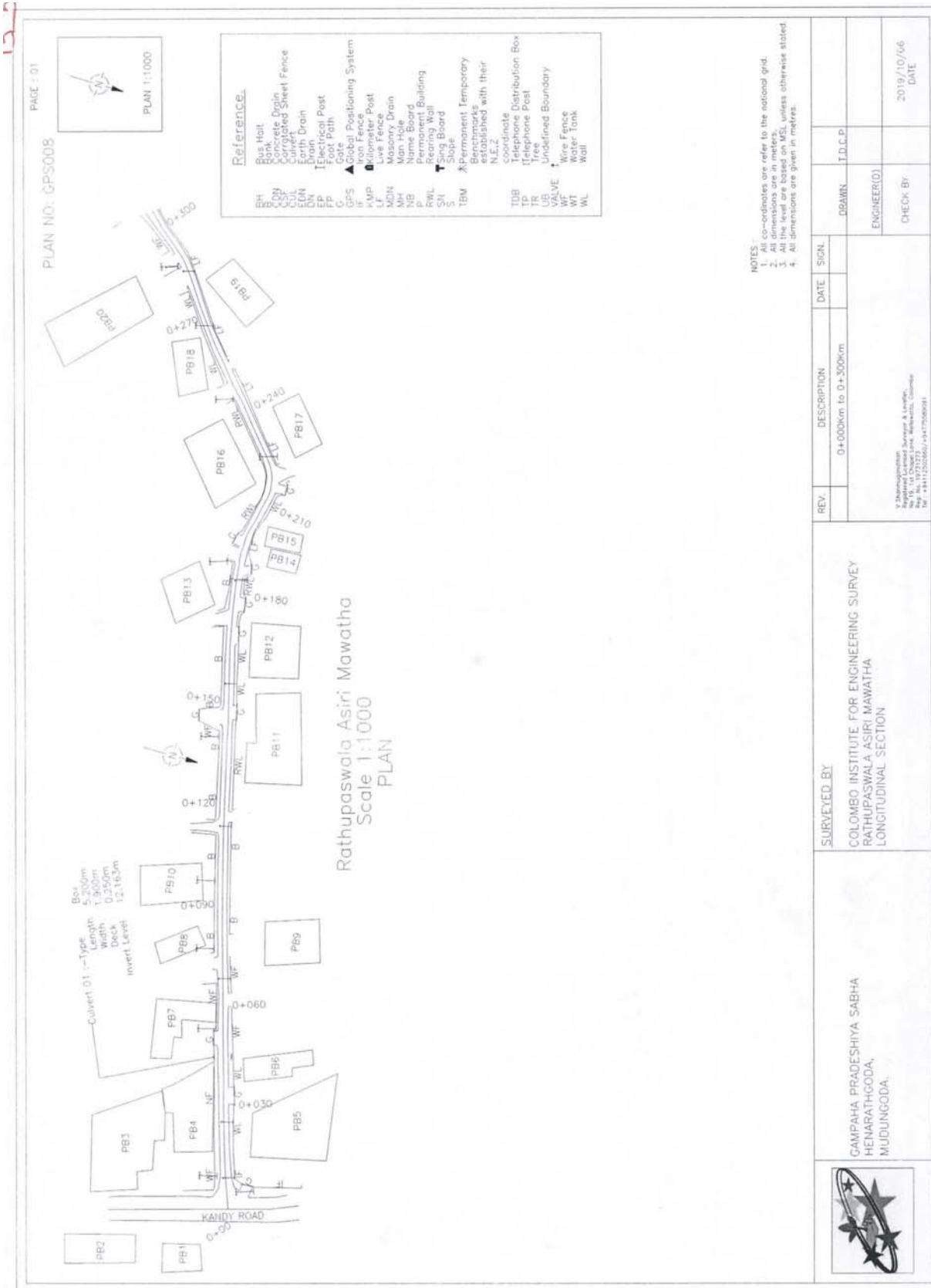
NOTES:  
 1. All co-ordinates are refer to the national grid.  
 2. All dimensions are in meters.  
 3. All the level are based on MSL unless otherwise stated.  
 4. All dimensions are given in metres.

 <p>GAMPAHA PRADESHIYA SABHA HENARATHGODA, MUJUNGODA.</p>	SURVEYED BY COLOMBO INSTITUTE FOR ENGINEERING SURVEY RATHUPASWALA ASIRI MAWATHA LONGITUDINAL SECTION		REV.	DESCRIPTION	DATE	SIGN.	DBANK	I.D.C.P
				0+000km to 0+300km				
		V. Shanmuganathan No. 15, 16, 17, 18, 19, 20, 21, 22, 23, 24, 25, 26, 27, 28, 29, 30, 31, 32, 33, 34, 35, 36, 37, 38, 39, 40, 41, 42, 43, 44, 45, 46, 47, 48, 49, 50, 51, 52, 53, 54, 55, 56, 57, 58, 59, 60, 61, 62, 63, 64, 65, 66, 67, 68, 69, 70, 71, 72, 73, 74, 75, 76, 77, 78, 79, 80, 81, 82, 83, 84, 85, 86, 87, 88, 89, 90, 91, 92, 93, 94, 95, 96, 97, 98, 99, 100 No. 11, 12, 13, 14, 15, 16, 17, 18, 19, 20, 21, 22, 23, 24, 25, 26, 27, 28, 29, 30, 31, 32, 33, 34, 35, 36, 37, 38, 39, 40, 41, 42, 43, 44, 45, 46, 47, 48, 49, 50, 51, 52, 53, 54, 55, 56, 57, 58, 59, 60, 61, 62, 63, 64, 65, 66, 67, 68, 69, 70, 71, 72, 73, 74, 75, 76, 77, 78, 79, 80, 81, 82, 83, 84, 85, 86, 87, 88, 89, 90, 91, 92, 93, 94, 95, 96, 97, 98, 99, 100		ENGINEER(D) CHECK BY		2019/10/06 DATE		

Topographical Surveying Works For Gampaha Pradeshiya Sabha  
Bulugahagoda Weththasingha Mawatha (GPS-009)



Surveyed By : Colombo Institute for Engineering Survey  
No 172, Gunawardhana Mawatha  
mahara, Kadawatha.



GAMPAHA PRADESHIYA SABHA  
HENARATHGODA,  
MUDUNGODA.

PLAN NO : GPS 009 PAGE : 01



PLAN VIEW  
Bulugahagoda Wetnasingsha Mawatha  
Scale 1:1000

**LEGEND**

	CENTER LINE
	CARRIAGEWAY EDGE
	EXISTING BOLD EDGE
	BUILDING
	STRUCTURES
	FENCE
	STREAM
	TREE
	ELECTRICAL POST
	TRAVEL LINE
	CONTROL POINTS

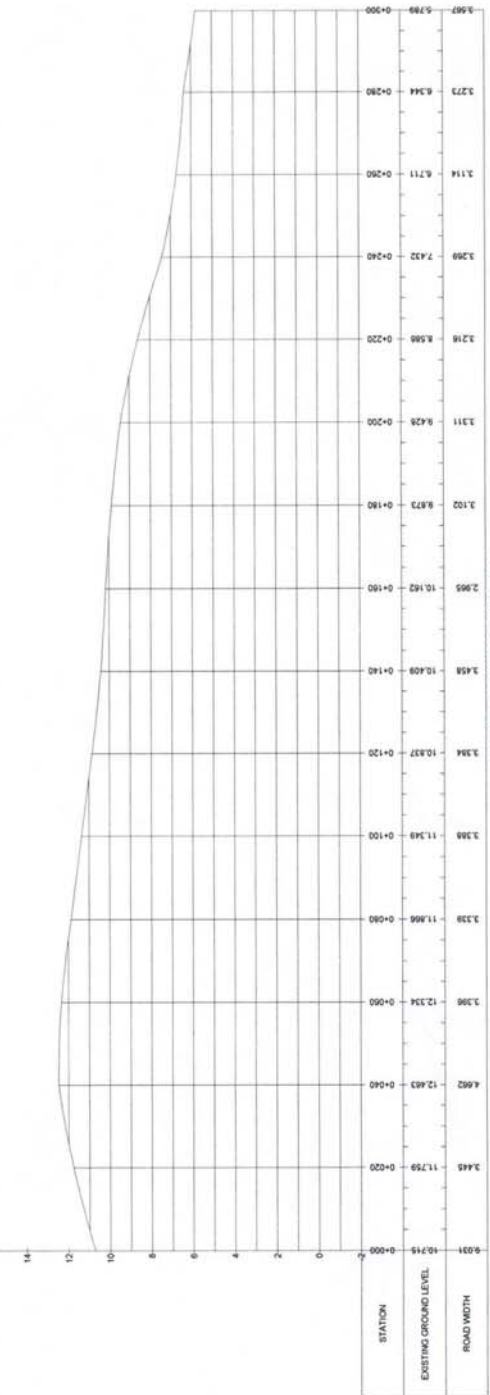

Bulugahagoda Wetnasingsha Mawatha  
Longitudinal Section  
Scale V:1,1000H:1,200

	ROAD
	UTILITY LINE
	BUILDING
	STRUCTURE
	FENCE
	STREAM
	TREE
	ELECTRICAL POST
	TRAVEL LINE
	CONTROL POINTS

REV	DESCRIPTION	DATE

<b>SURVEY BY:</b> Colombo Institute for Engineering Survey No 1722Cunawardhana Mawatha, Mahara, Kadawatha.	<b>CLIENT:</b> Gampaha Pradeshiya Sabha Hensaragoda, Mudungoda.	<b>DRAWN BY (CIES):</b> G.W.Rurush Sanjewa
		<b>DESIGN ENGINEER (CIES):</b> T.D.Chaminda Pushpakumara
		<b>CHECK BY:</b> I.D.Wenasa Kurunaratna
		<b>APPROVAL BY:</b> I.D.Wenasa Kurunaratna
		<b>DATE:</b> 25.01.2021



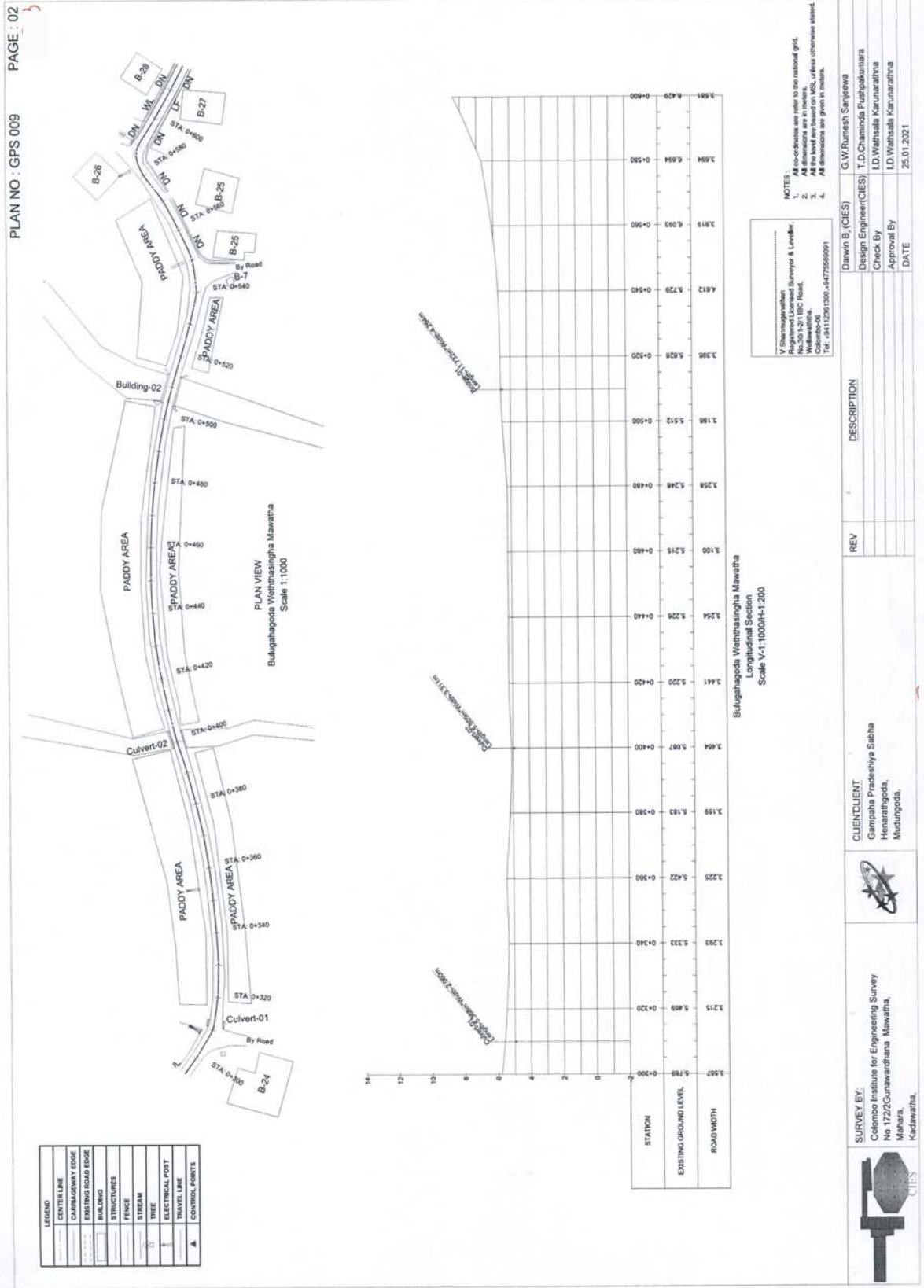

**LEGEND**

	CENTER LINE
	CAMBER/SHOULDER EDGE
	EXISTING ROAD EDGE
	BUILDING
	STRUCTURES
	FENCE
	STREAM
	TREE
	ELECTRICAL POST
	TRAVEL LINE
	CONTROL POINTS

**NOTES**

- All coordinates are refer to the national grid.
- All dimensions are in meters.
- All the level are based on MSL, unless otherwise stated.
- All dimensions are given in meters.

**REGISTERED ENGINEER'S DETAILS**

V. Chama Kumaran  
Registered Licensed Surveyor & Leveller,  
No.307-2/11 BBC Road,  
Columbo-09,  
Sri Lanka.  
Tel. : 01112061300, 0477259901

REV	DESCRIPTION

<p><b>CLIENT</b></p> <p>Gampaha Pradehiya Sabha Wethwasingha, Midunigoda.</p>	<p><b>DESIGNER (CIES)</b></p> <p>G.W.Rumesh Sampereva</p>
<p><b>APPROVED BY</b></p> <p>I.D. Wathsala Kanunaratna</p>	<p><b>DESIGN ENGINEER (CIES)</b></p> <p>T.D. Chaminda Puthugumara</p>
<p><b>DATE</b></p> <p>25.01.2021</p>	<p><b>CHECK BY</b></p> <p>I.D. Wathsala Kanunaratna</p>
<p><b>APPROVAL BY</b></p> <p>I.D. Wathsala Kanunaratna</p>	<p><b>DATE</b></p> <p>25.01.2021</p>

**PROJECT INFORMATION**

**SURVEY BY:** Colombo Institute for Engineering Survey  
No. 172/Gunawardhana Mawatha,  
Mahara,  
Kadawatha.

**CLIENT:** Gampaha Pradehiya Sabha  
Wethwasingha,  
Midunigoda.

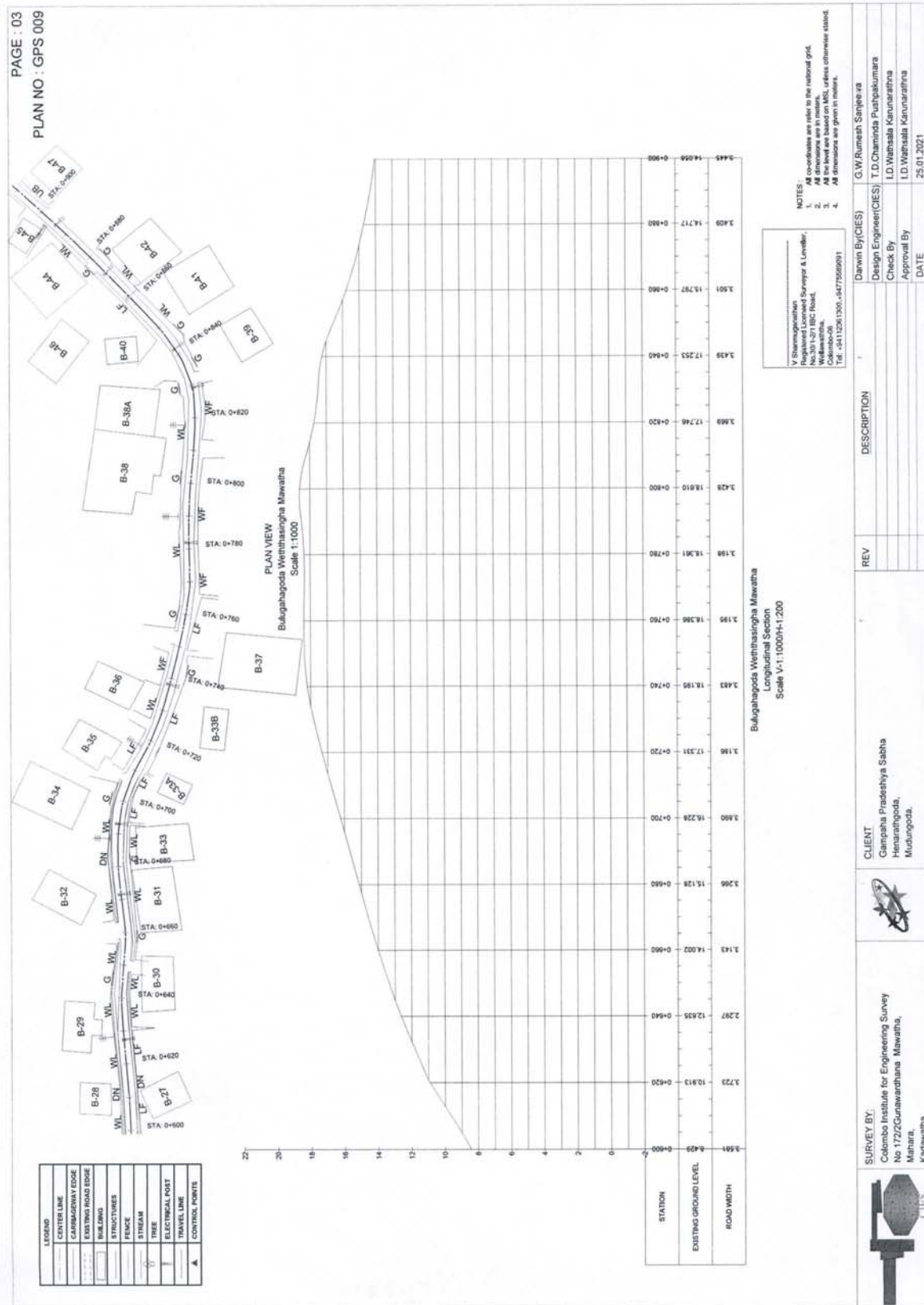

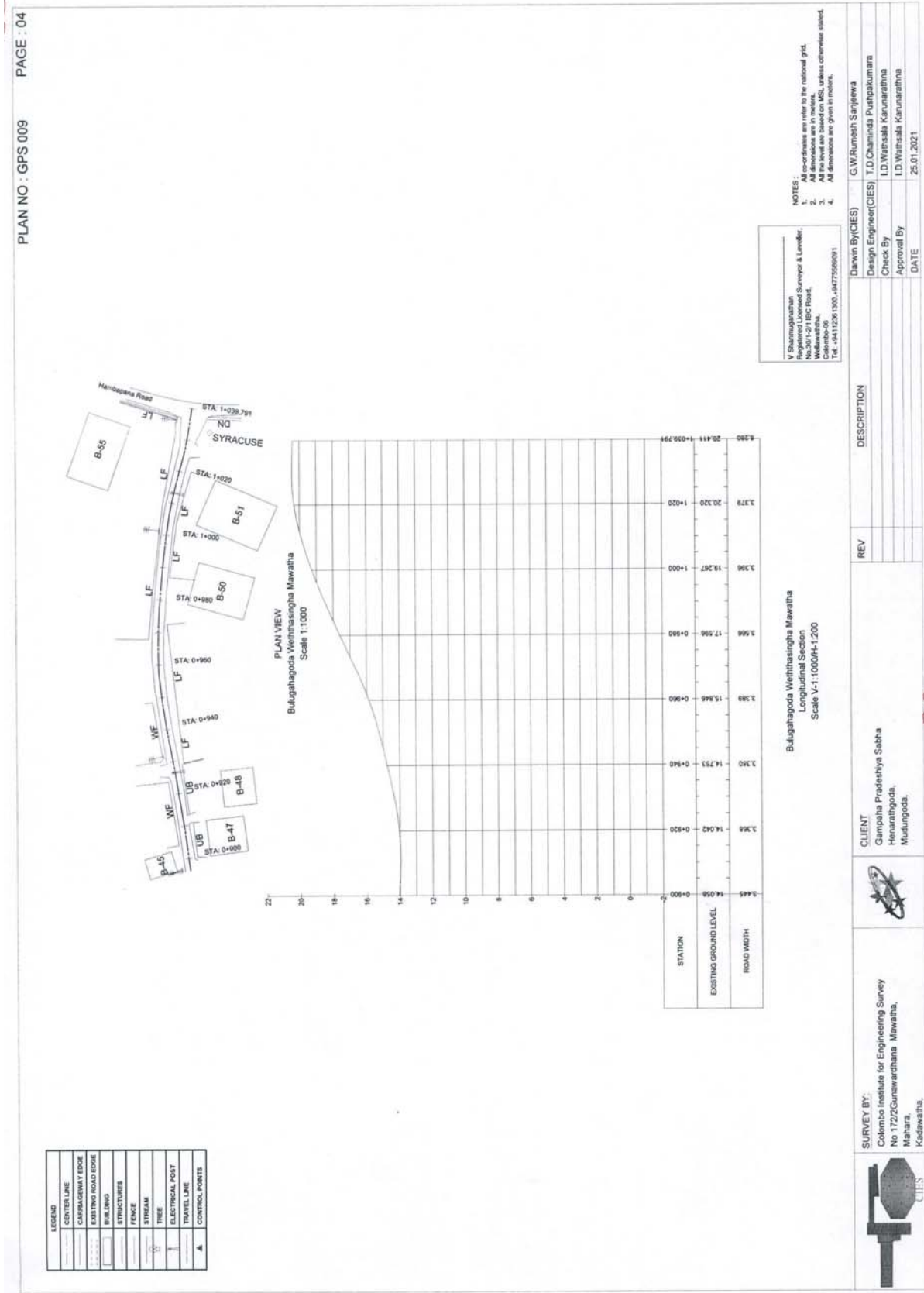

Topographical Surveying Works For Gampaha Pradeshiya Sabha  
Waliweriya Helanwaththa Road (GPS-010)



Surveyed By : Colombo Institute for Engineering Survey  
No 172, Gunawardhana Mawatha  
mahara, Kadawatha.



CIES



GAMPAHA PRADESHIYA SABHA  
HENARATHGODA,  
MUDUNGODA.

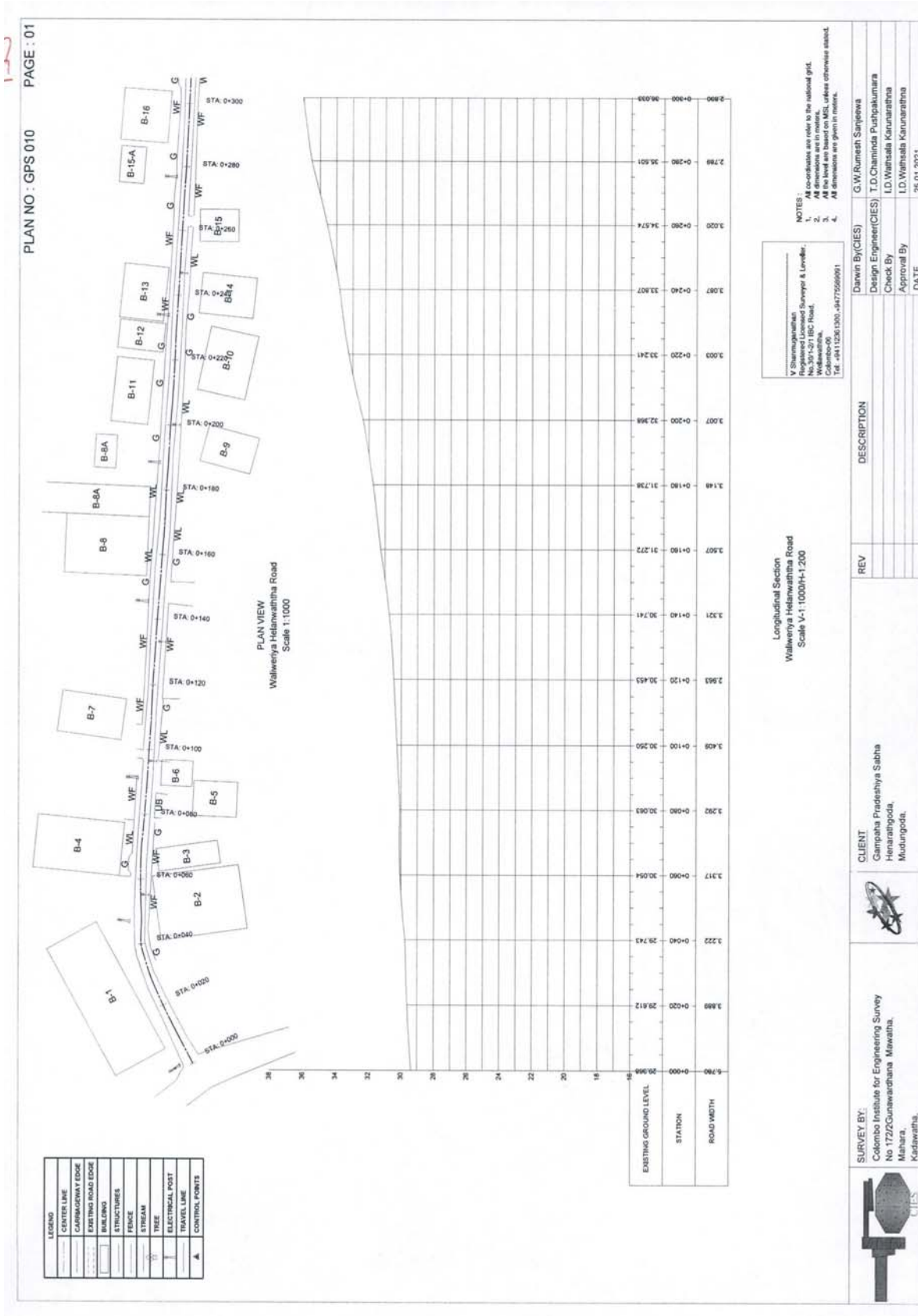

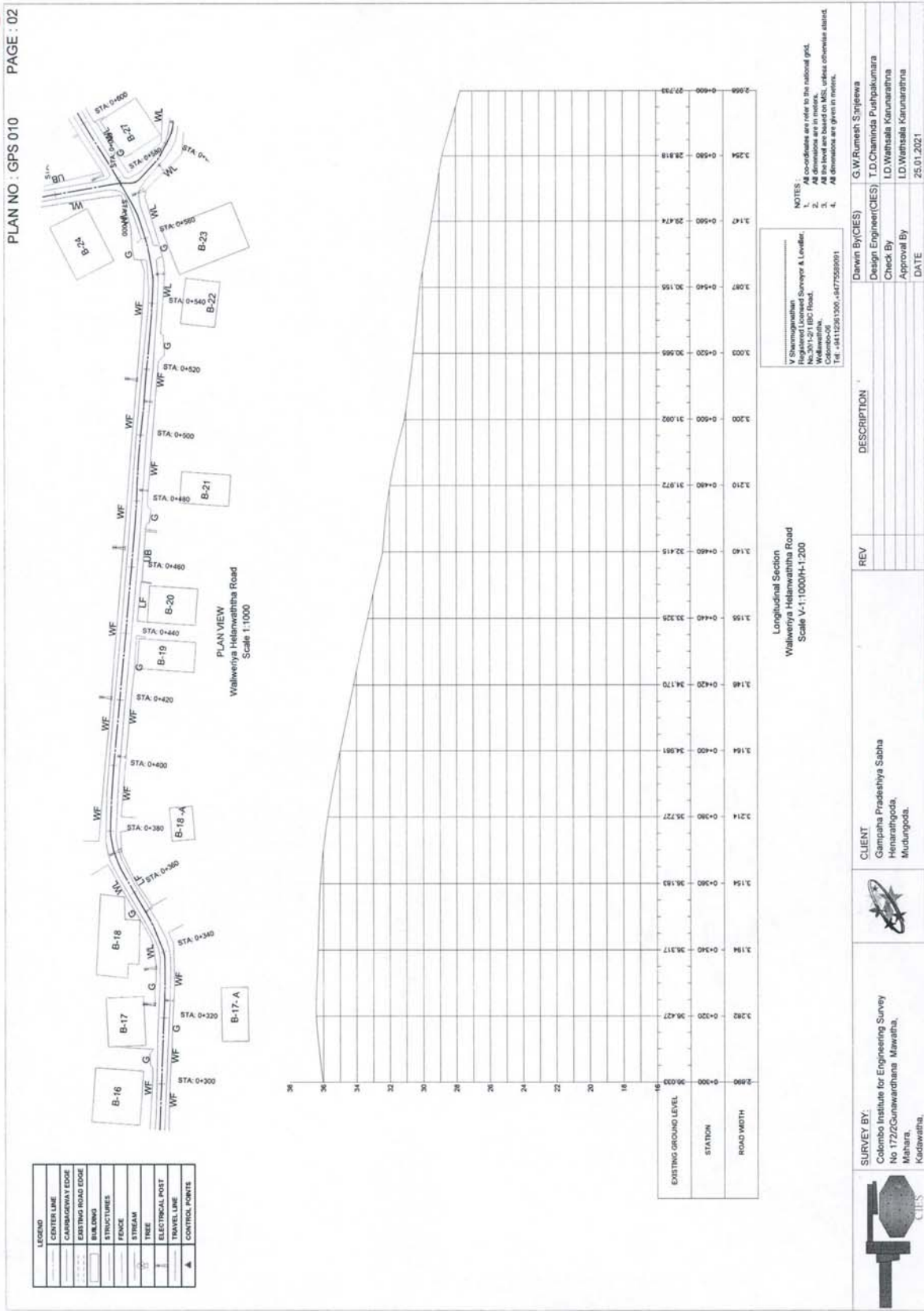

PLAN NO : GPS 010 PAGE : 04

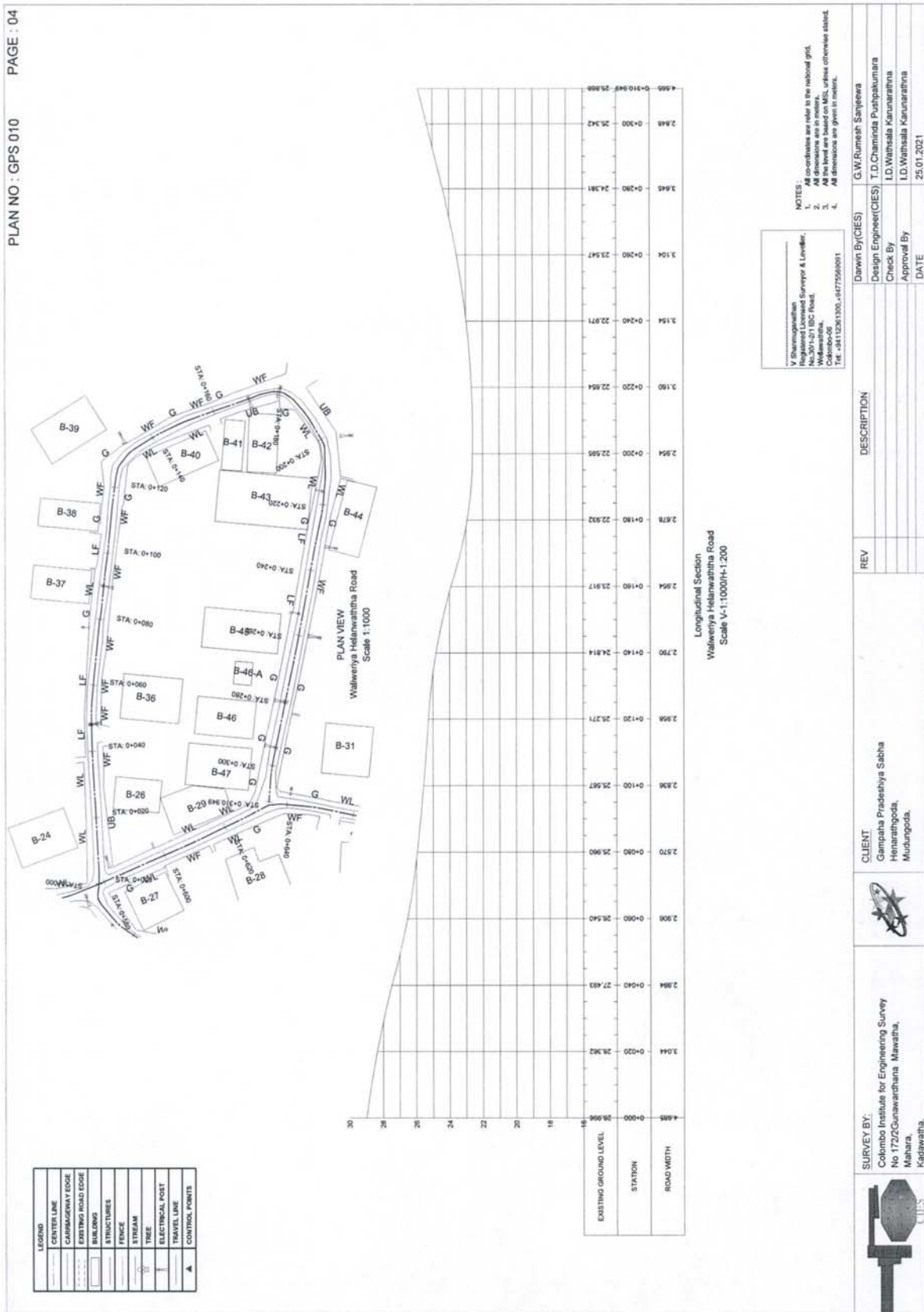

LEGEND	
	CENTER LINE
	CARRIAGEWAY EDGE
	EXISTING ROAD EDGE
	BUILDING FOOTPRINT
	FENCE
	STREAM
	TREE
	ELECTRICAL POST
	TRAVEL LINE
	CONTROL POINT

V. Shanmugavelil  
 Registered Surveyor & Landfill  
 No. 30/1-2/1802 Road,  
 Walleniya,  
 Colombo 05  
 Tel: 99112611300, 9477566061

NOTES:  
 1. All co-ordinates are refer to the national grid.  
 2. All dimensions are in meters.  
 3. All dimensions are in meters, unless otherwise stated.  
 4. All dimensions are given in meters.

REV	DESCRIPTION	DATE
	Design Engineer(CIES) T.D.Chaminda Pushpakumara	
	Check By I.D.Withala Kururathna	
	Approval By I.D.Withala Kururathna	
	DATE 25.01.2021	

SURVEY BY:	CLIENT:
Colombo Institute for Engineering Survey No 172/2 Gunawardhana Mawatha, Mahara, Kadawatha,	Gampaha Pradeshiya Sabha Henarathgoda, Mudungoda,



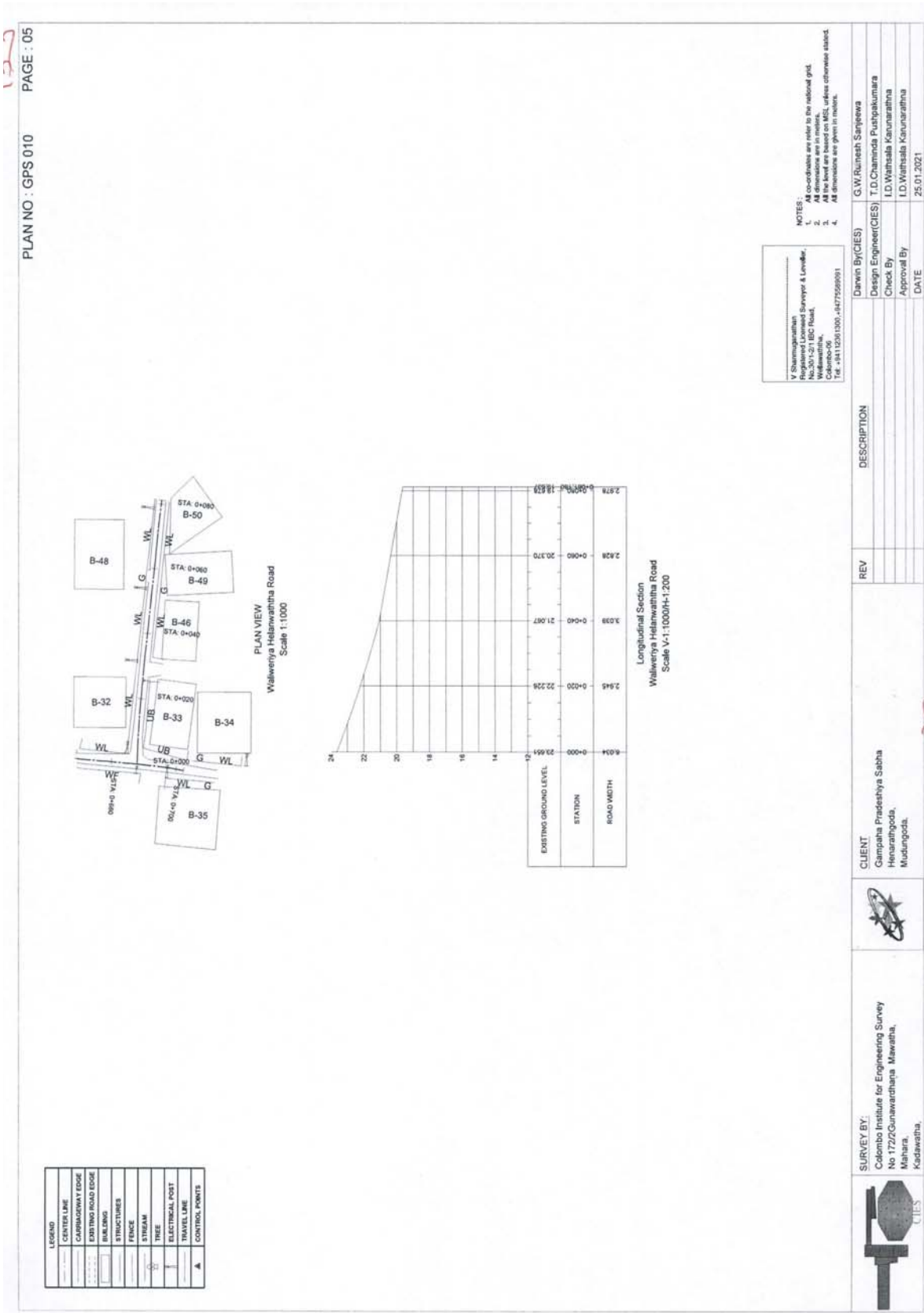



**Topographical Surveying Works For Gampaha Pradeshiya Sabha  
Bollatha Weewallagara Mawatha(GPS-011)**



Surveyed By : Colombo Institute for Engineering Survey  
No 172, Gunawardhana Mawatha  
mahara, Kadawatha.



GAMPAHA PRADESHIYA SABHA  
HENARATHGODA,  
MUDUNGODA.

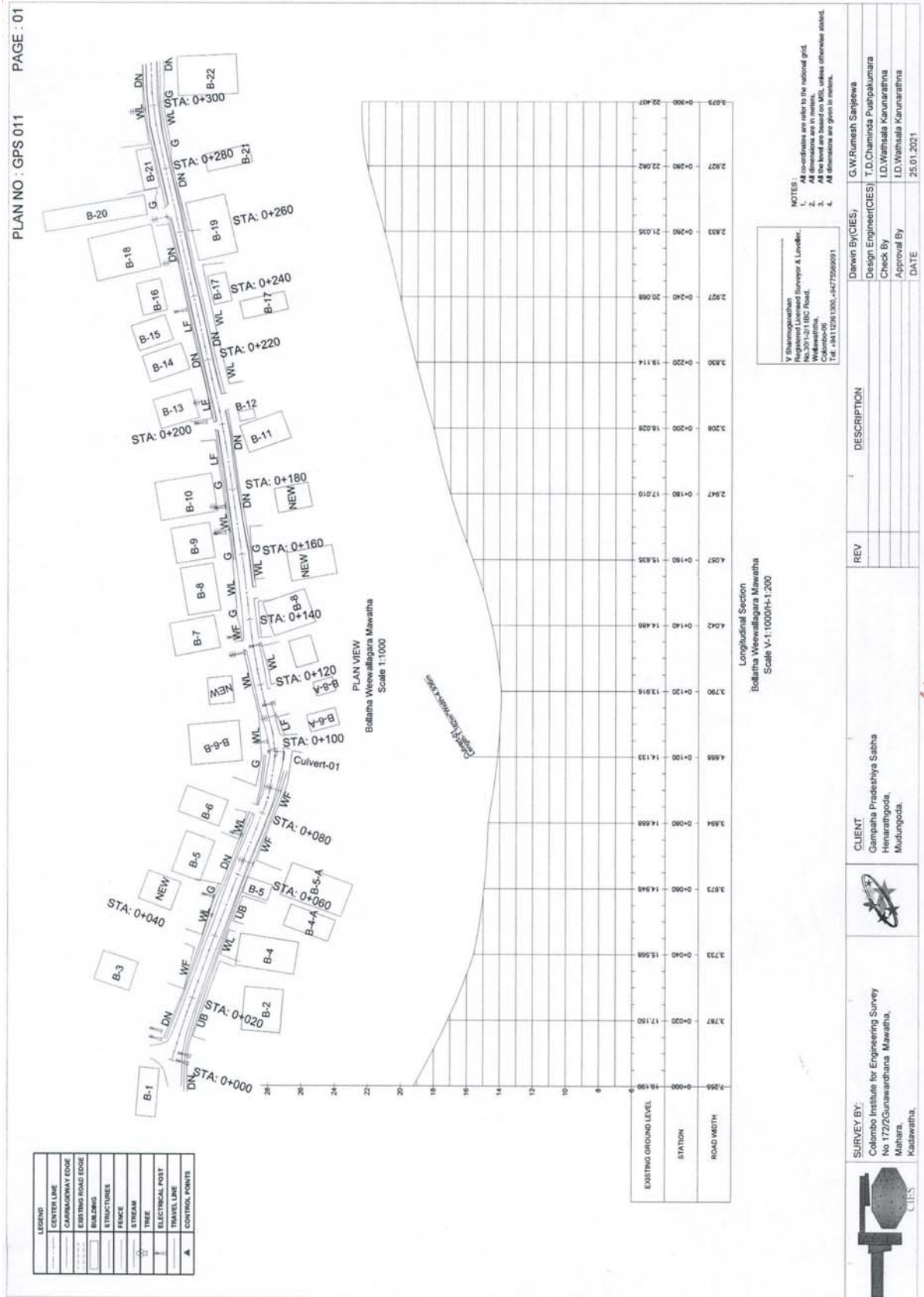

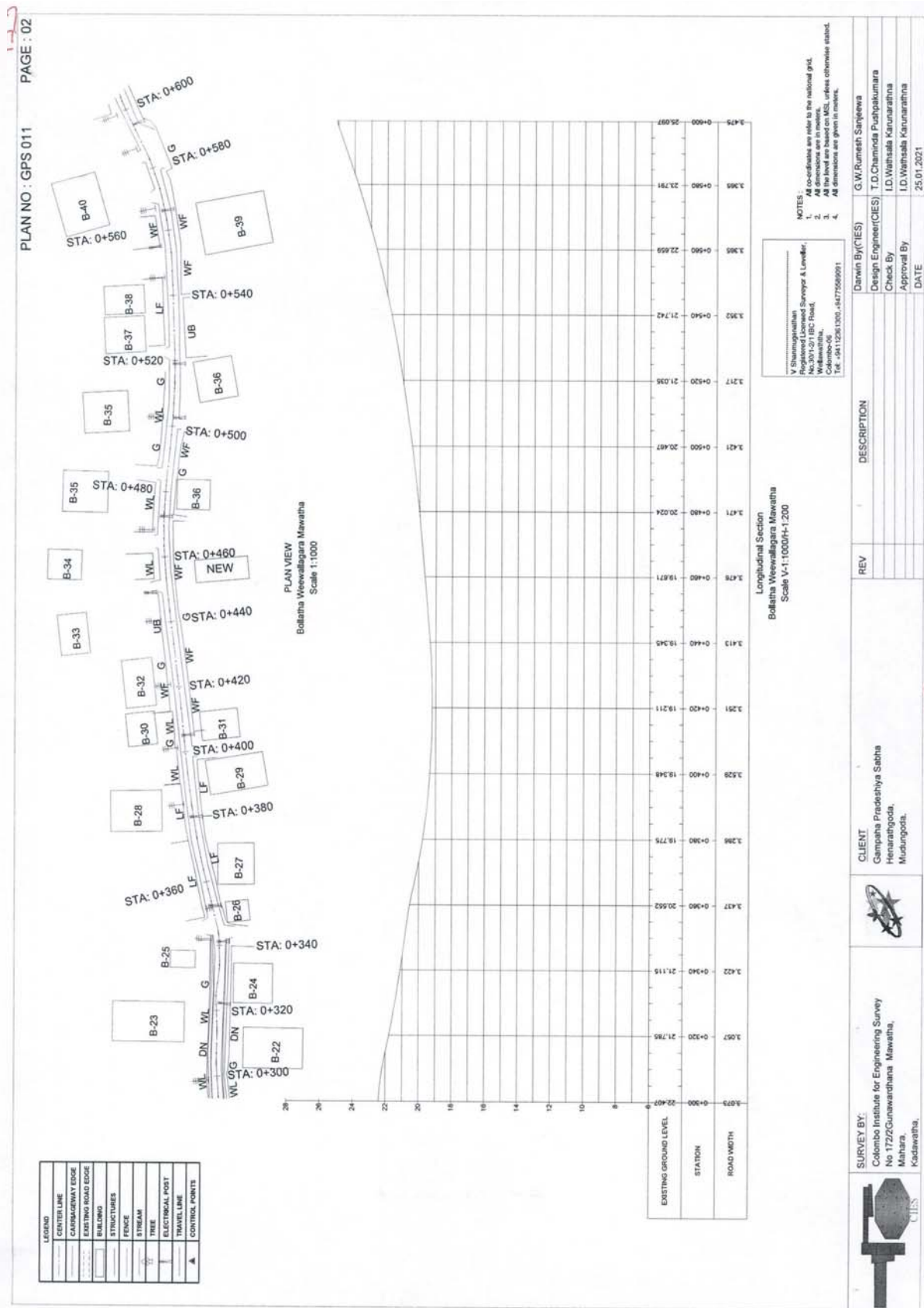

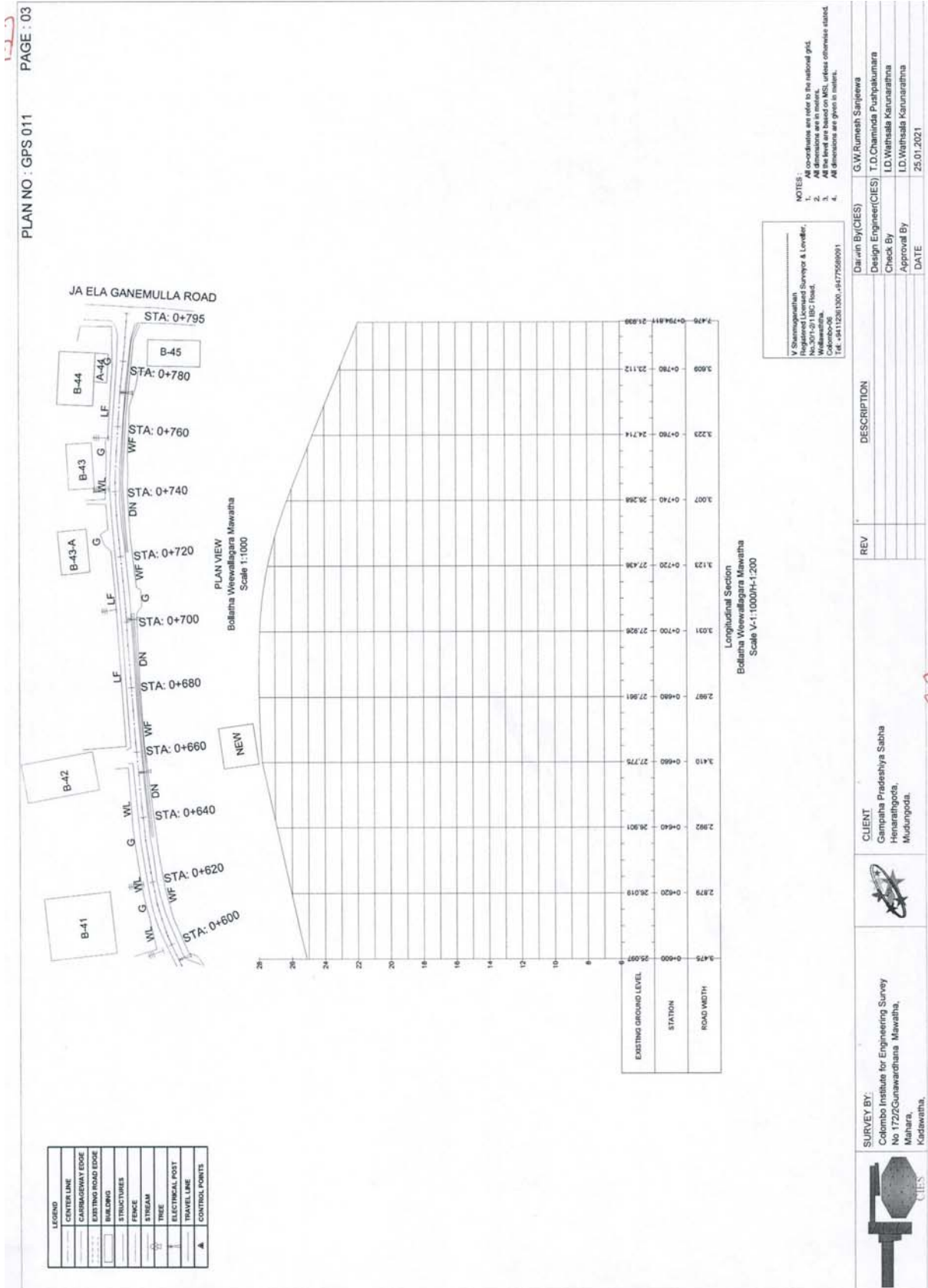

**Topographical Surveying Works For Gampaha Pradeshiya Sabha  
Ganemulla Temple Road (GPS-012)**

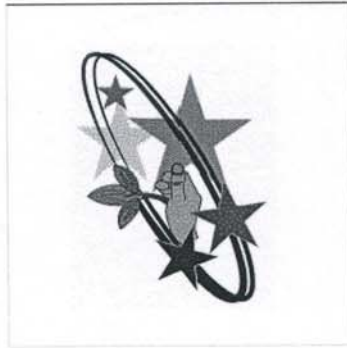

Surveyed By : Colombo Institute for Engineering Survey  
No 172, Gunawardhana Mawatha  
mahara, Kaddavatha.  
 CIES



GAMPAHA PRADESHIYA SABHA  
HENARATHGODA,  
MUJUNGGODA.

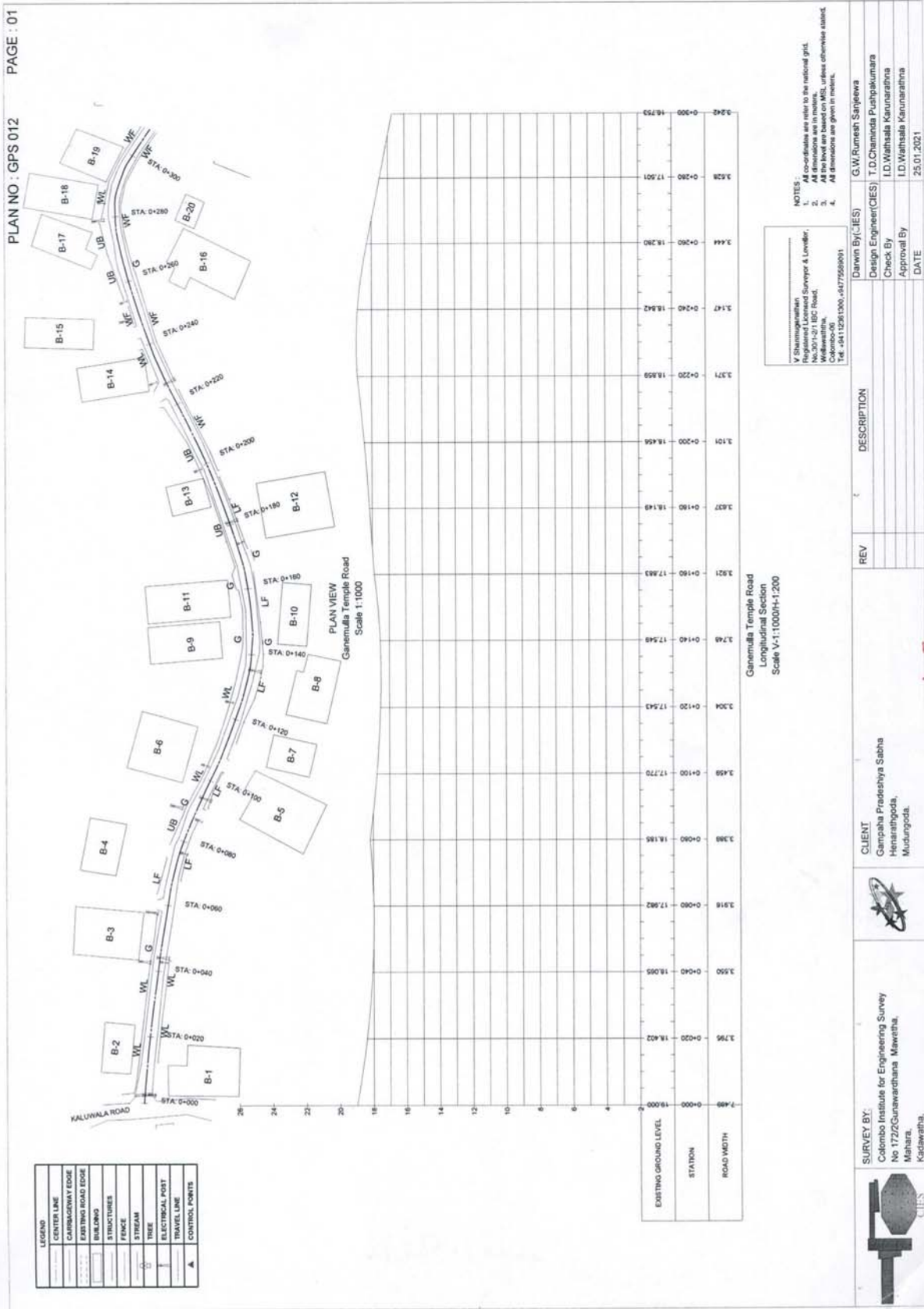

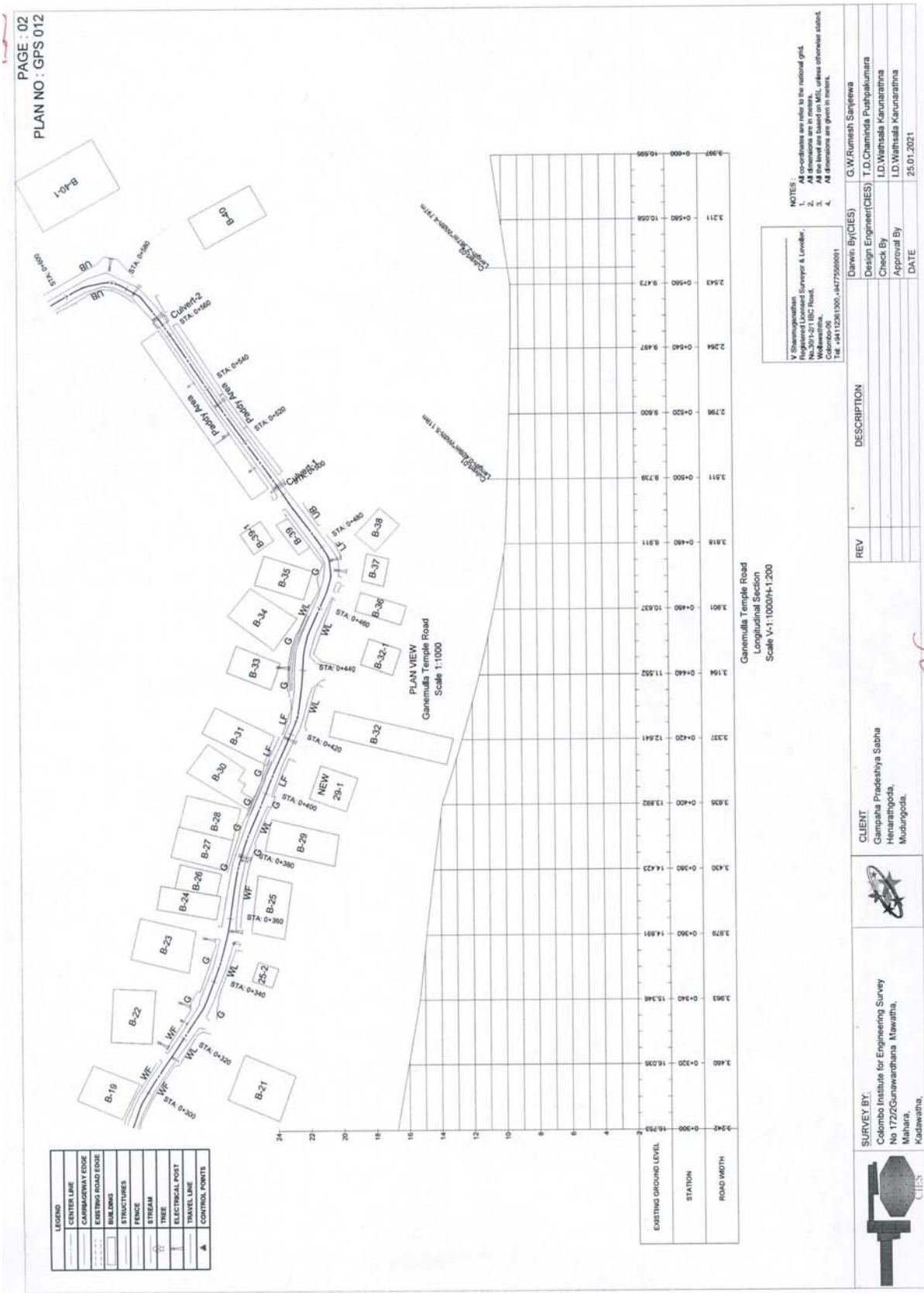



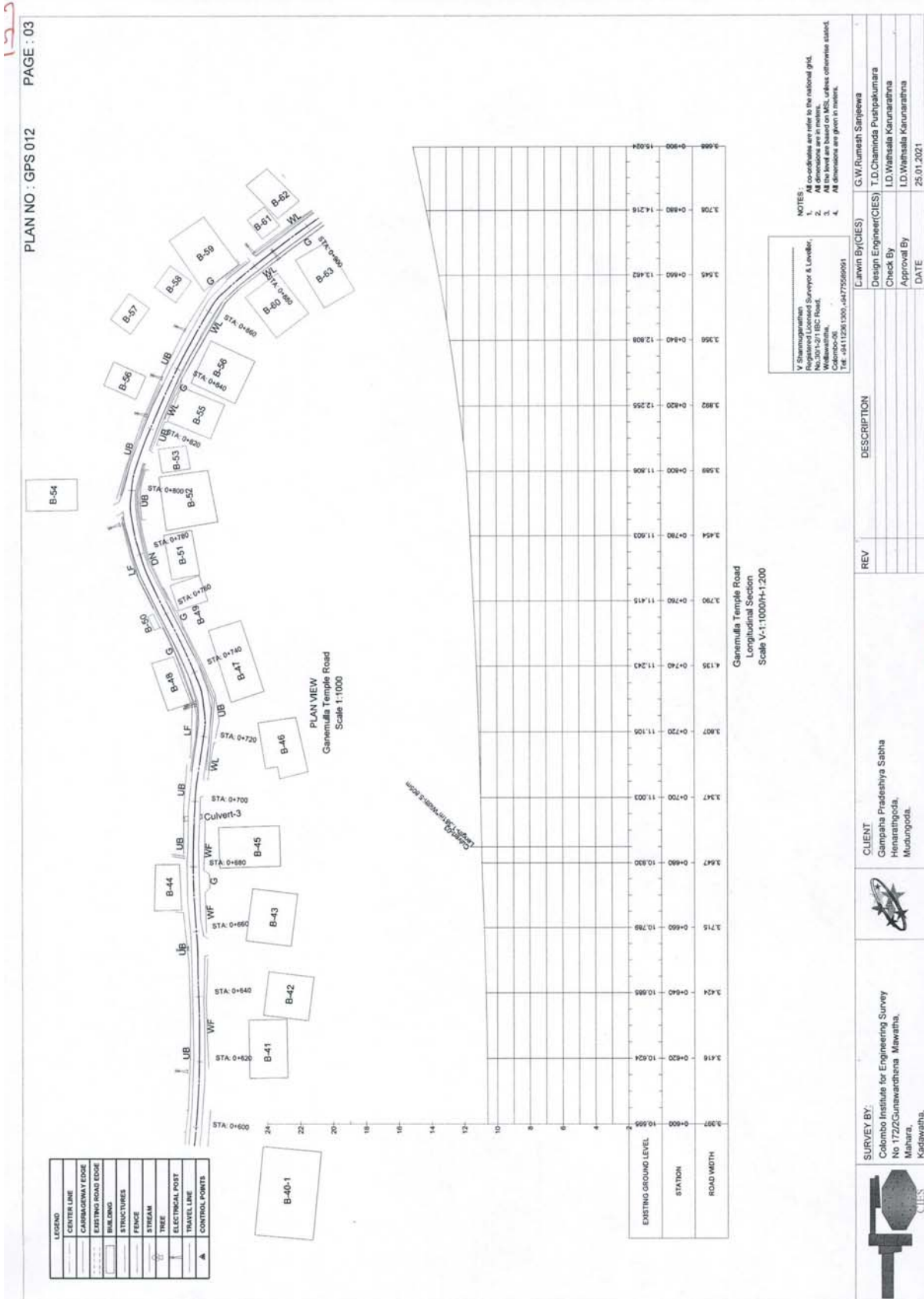

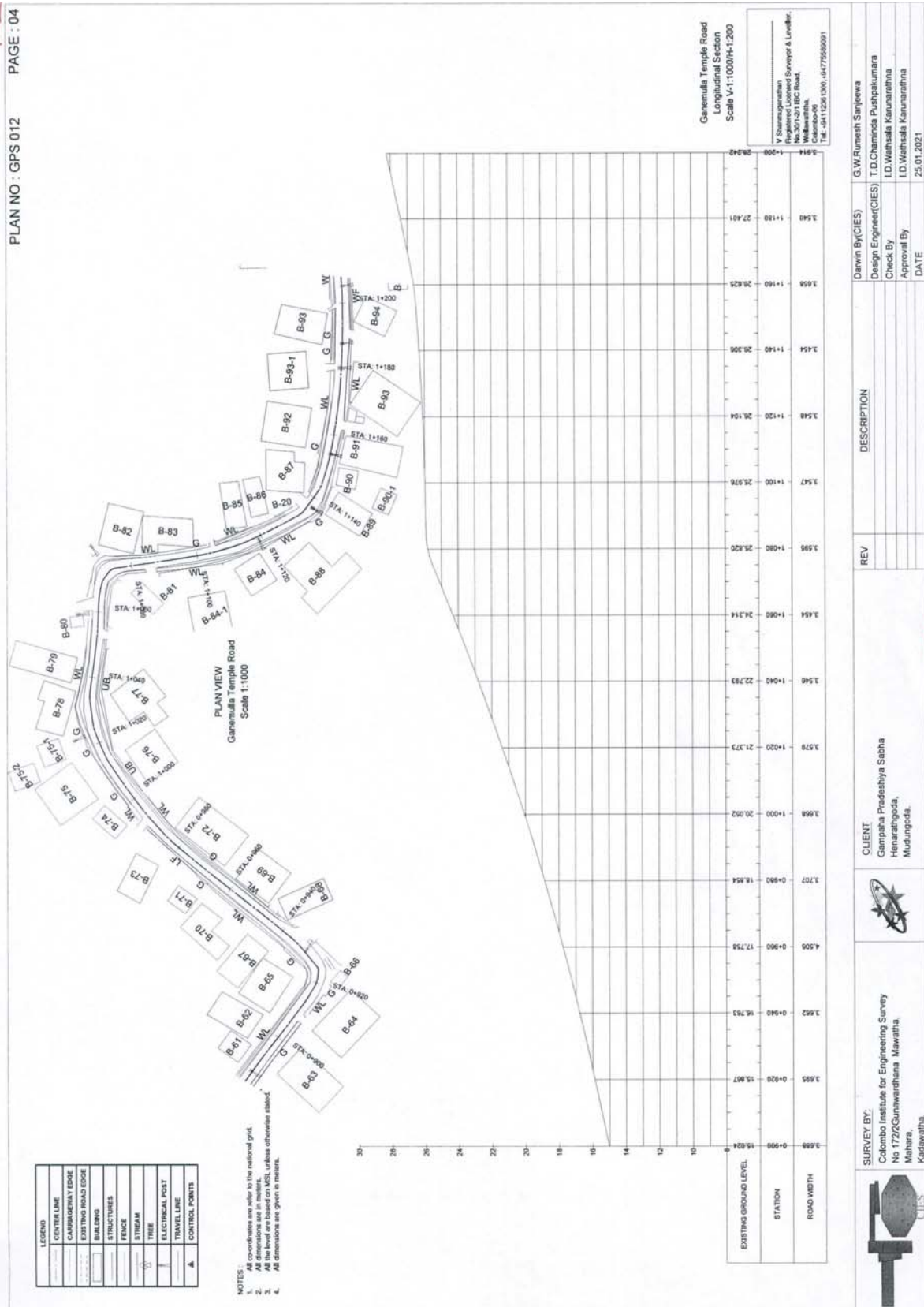

PLAN NO : GPS 012 PAGE : 05

LEGEND	
	CENTER LINE
	CARRIAGEWAY EDGE
	EXISTING ROAD EDGE
	BUILDING
	STRUCTURES
	FENCE
	STREAM
	TREE
	ELECTRICAL POST
	TRAVEL LINE
	CONTROL POINTS

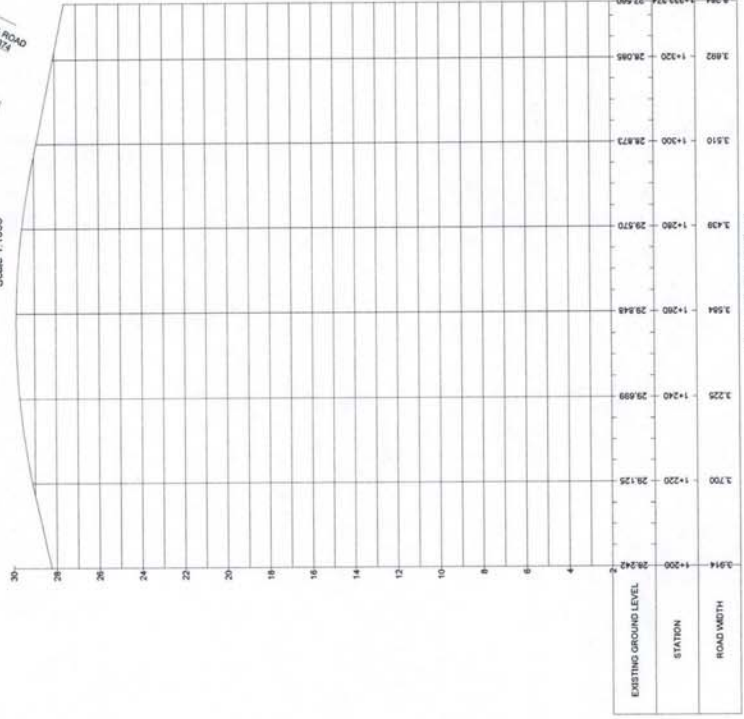

V. Sharmasurathna  
Sri Lanka Engineering Council  
No. 331/2/1 BSC Road,  
Waththala,  
Colombo 10.  
Tel: 4911206/300-0477558/931

NOTES  
1. All coordinates are refer to the national grid.  
2. All dimensions are in meters.  
3. All the levels are based on MSL, unless otherwise stated.  
4. All dimensions are given in meters.

REV	DESCRIPTION	DESIGN BY	DATE
		G.W. Ramesh Sanjeewa	
		T.D. Chaminda Puroshakumara	
		I.D. Waththala Karunaratna	
		I.D. Waththala Karunaratna	
			25.01.2021

SURVEY BY:	CLIENT:
Colombo Institute for Engineering Survey No 172/Gunawardhana Mawatha, Mahara, Kasturawana.	Campata Pradeshiya Sabha Henarathigoda, Murunigoda.

**Topographical Surveying Works For Gampaha Pradeshiya Sabha  
Imbulgoda Rajasingha Mawatha (GPS-013)**

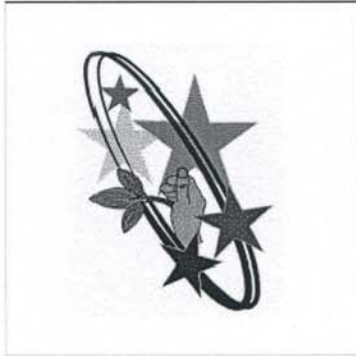

Surveyed By : Colombo Institute for Engineering Survey  
No 172, Gunawardhana Mawatha  
mahara, Kadawatha.



GAMPAHA PRADESHIYA SABHA  
HENARATHGODA,  
MUDUNGODA.

PLAN NO : GPS 013 PAGE : 01

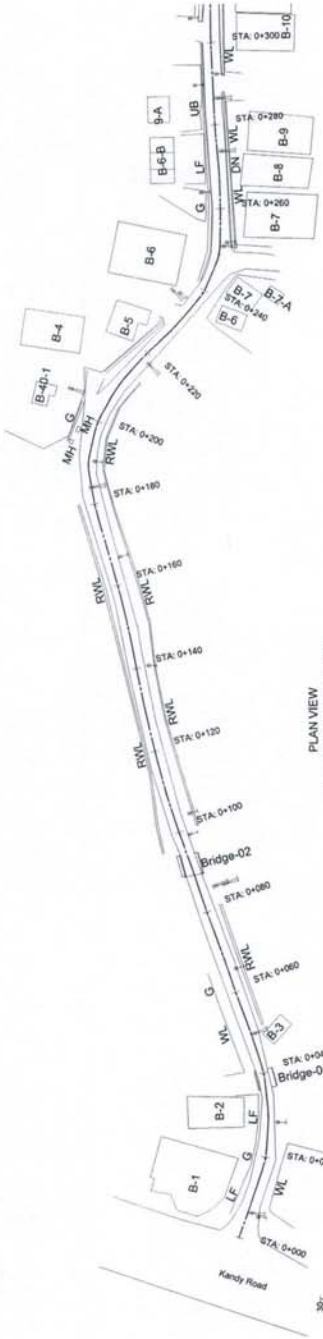

PLAN VIEW  
Ibulgoda Rajasingha Mawatha  
Scale 1:1000

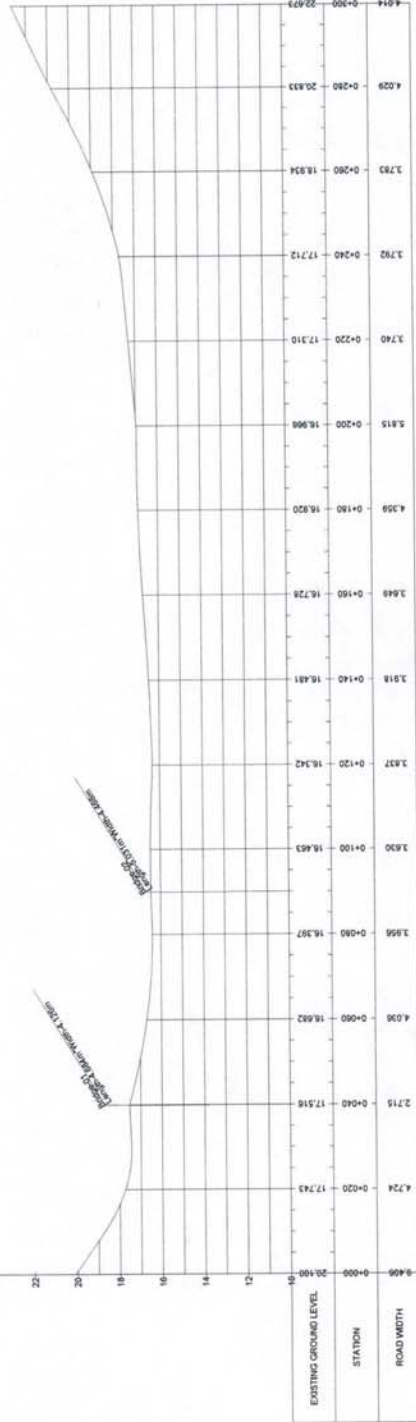

Longitudinal Section  
Ibulgoda Rajasingha Mawatha  
Scale V-1:1000(H-1:200)

- NOTES :
- All coordinates are refer to the national grid.
  - All elevations are in meters.
  - All the level are based on MSL, unless otherwise stated.
  - All dimensions are given in meters.

V Sharmugathan  
Registered Licensed Surveyor & Leveller,  
No. 1772/Gunawarathana Mawatha,  
Mahara, Kadawatha,  
Colombo-08  
Tel : 011 7201100, 0477595901

REV	DESCRIPTION	Drawn By(CIES)	Design Engineer(CIES)
		G.W.Rumesh Surjanwa	T.D.Chaminda Pushpakumara
			I.D.Wathsala Kanurathna
		Check By	I.D.Wathsala Kanurathna
		Approval By	I.D.Wathsala Kanurathna
		DATE	25.01.2021

  

SURVEY BY:	CLIENT
Colombo Institute for Engineering Survey No 1772/Gunawarathana Mawatha, Mahara, Kadawatha,	Gampaha Pradeshiya Sabha Henarathgoda, Mudungoda.



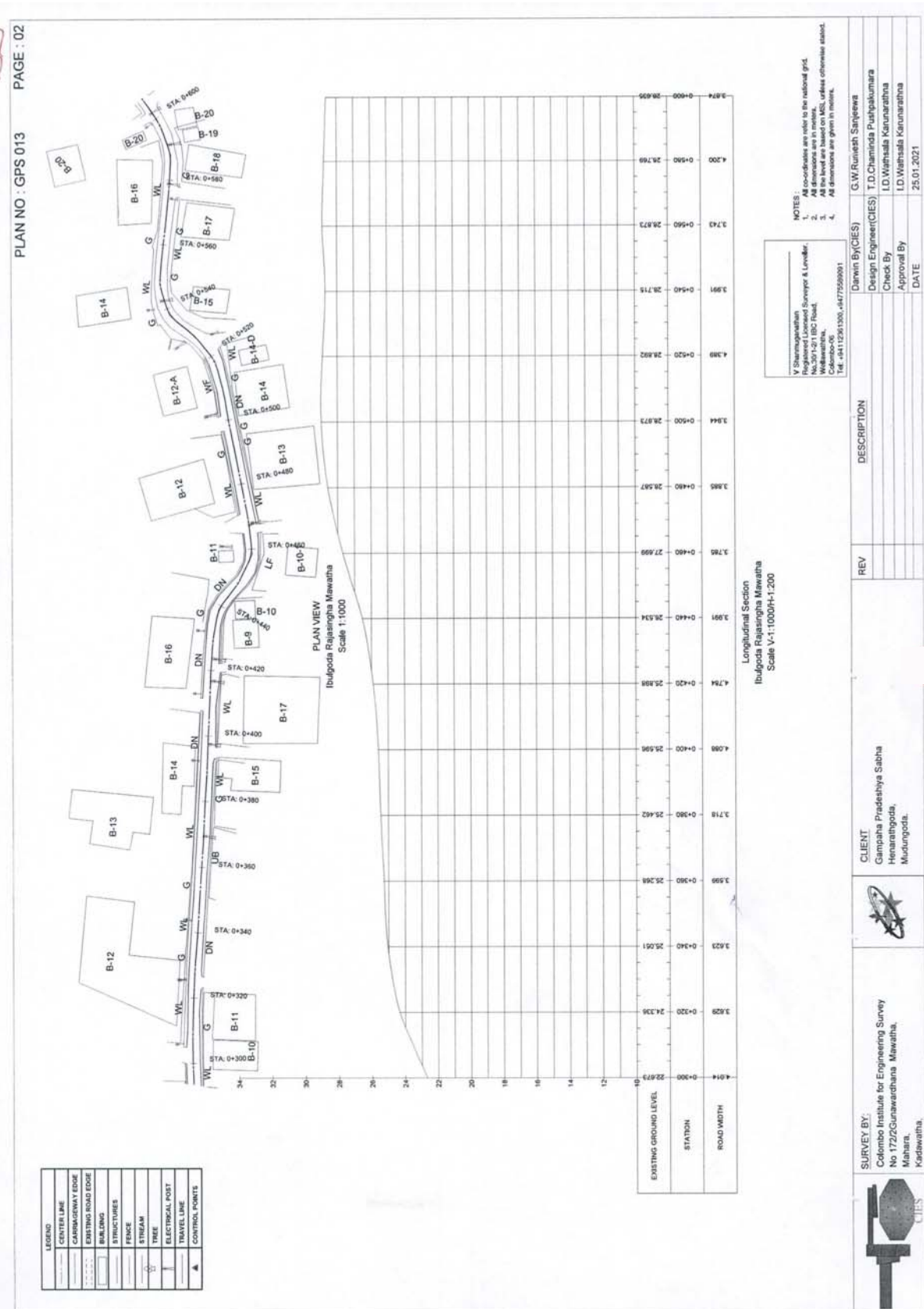

PLAN NO : GPS 013 PAGE : 03

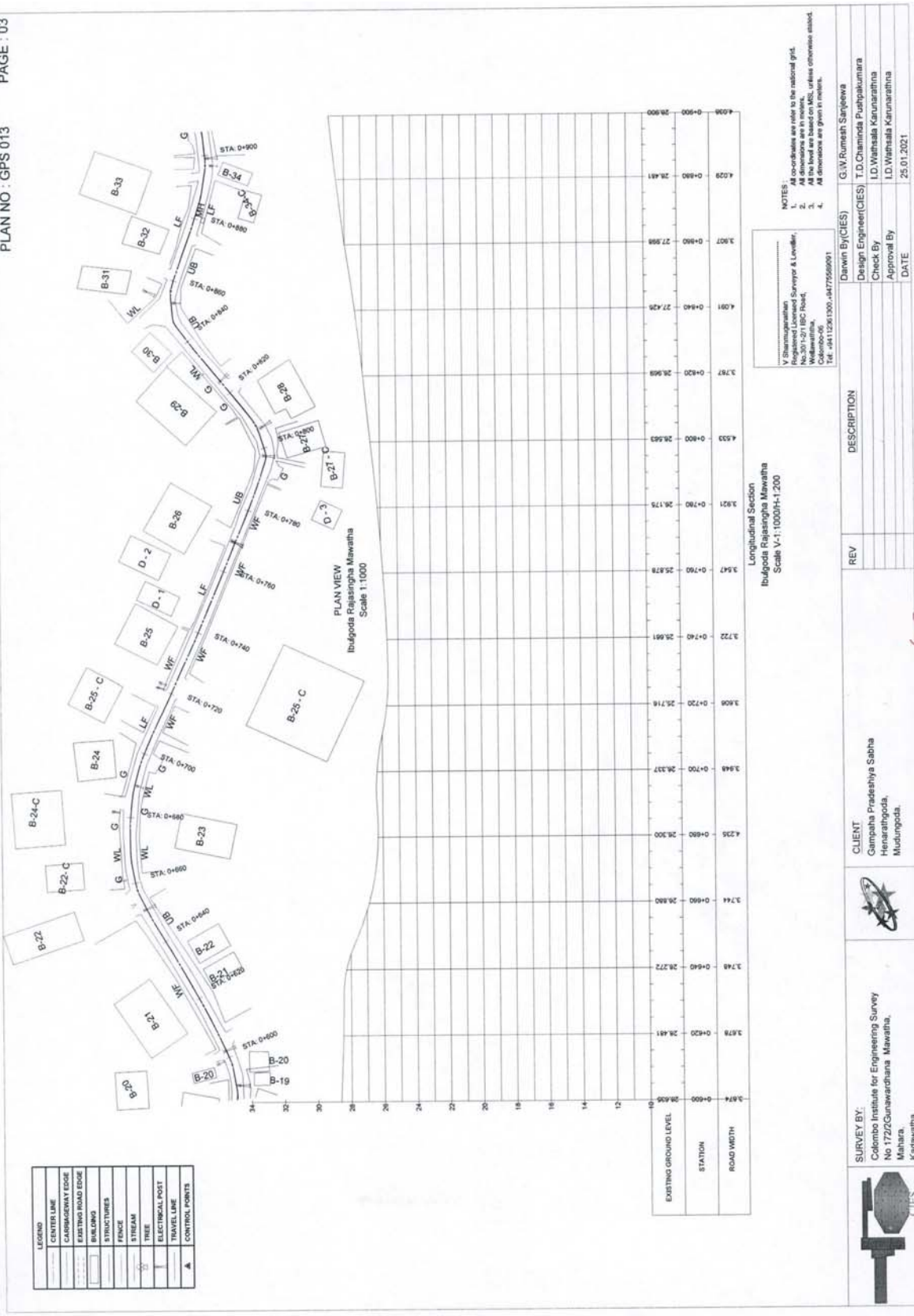

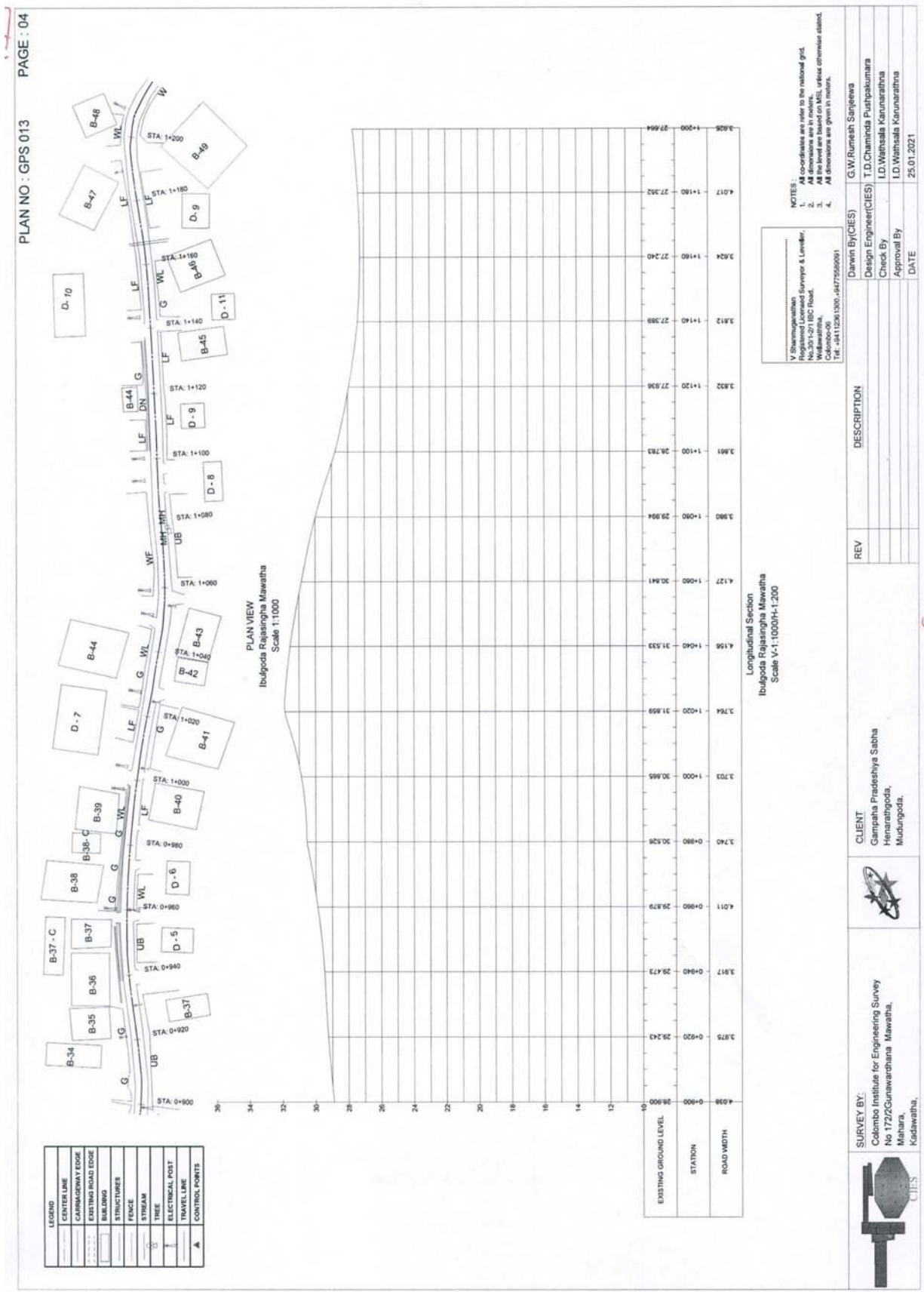



PLAN NO. : GPS 013 PAGE : 05

**V Sharmasathian**  
Registered Licensed Surveyor & Leveller  
No. 1271 (EC Road,  
Colombo-05  
Tel : +91123813501,+9177556901

- NOTES**
1. All dimensions are refer to the national grid.
  2. All elevations are in meters.
  3. All the level are based on MSL, unless otherwise stated.
  4. All dimensions are given in meters.



**Longitudinal Section**  
**Ibulgoda Rajasingha Mawatha**  
Scale V-1:1000H-1:200

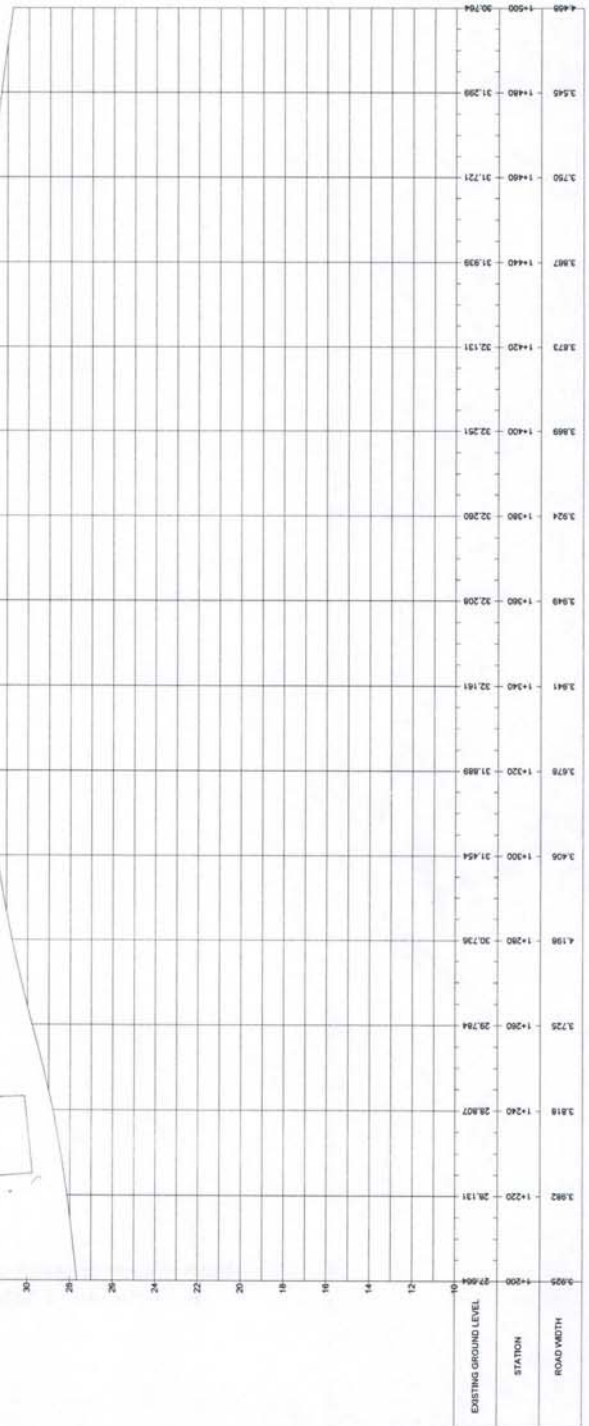

LEGEND	
	CENTER LINE
	CARRIAGEWAY EDGE
	EXISTING ROAD EDGE
	BUILDING
	STRUCTURES
	FENCE
	STREAM
	TREE
	ELECTRICAL POST
	TRAVEL LINE
	CONTROL POINTS

REV	DESCRIPTION	DATE

  

<b>CLIENT</b>	Campaha Pradeshiya Sabha Hinarangoda, Mudungoda.
<b>SURVEY BY:</b>	Colombo Institute for Engineering Survey No. 1722/Gunawarathana Mawatha, Mihara, Padawana.
<b>Drawn By (CIES)</b>	G.W.Rumesh Sanjewa
<b>Design Engineer (CIES)</b>	T.D.Chaminda Pushpakumara
<b>Check By</b>	I.D.Wathsala Karunaratna
<b>Approval By</b>	I.D.Wathsala Karunaratna
<b>DATE</b>	25.01.2021

PLAN NO : GPS 013 PAGE : 06



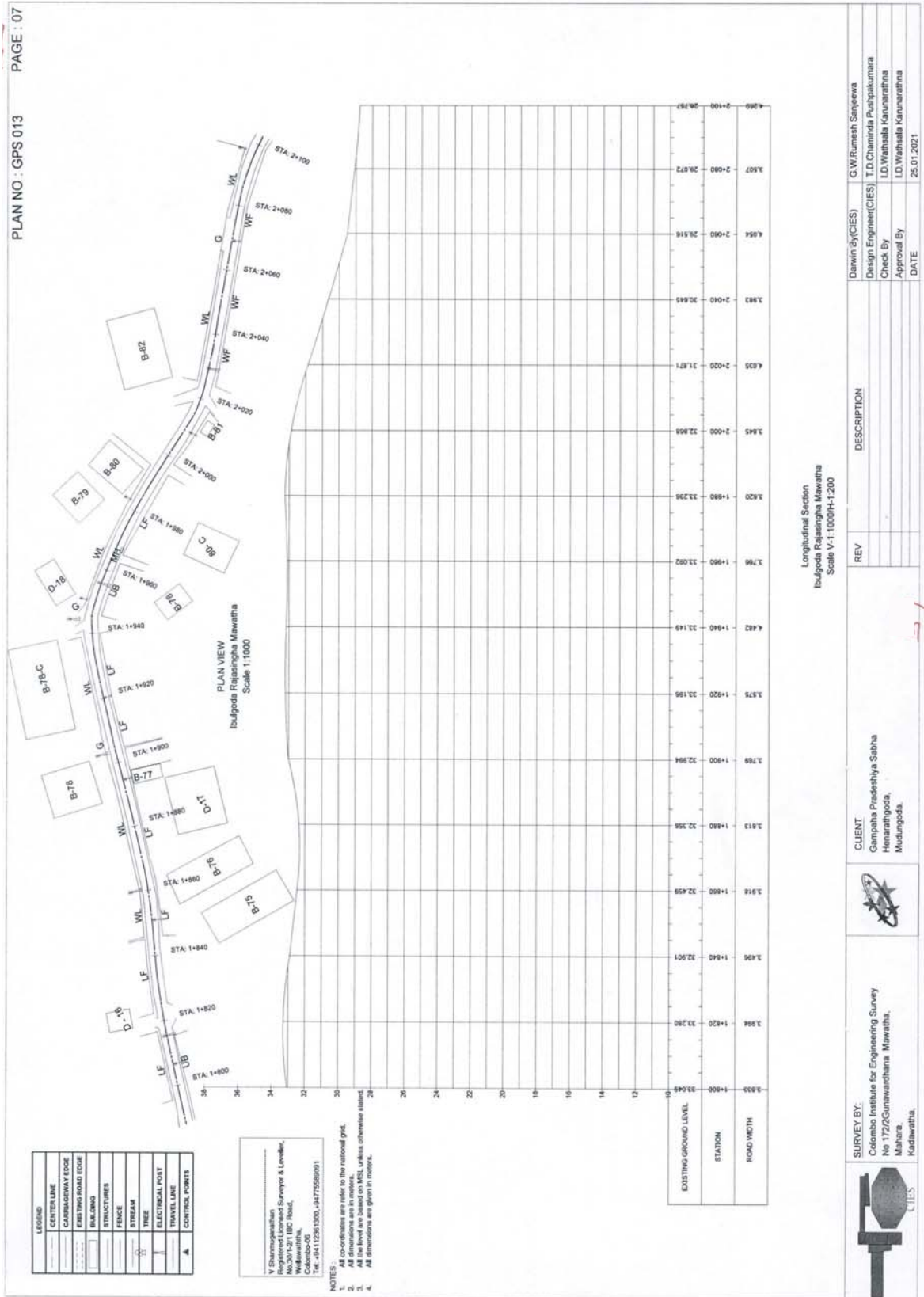

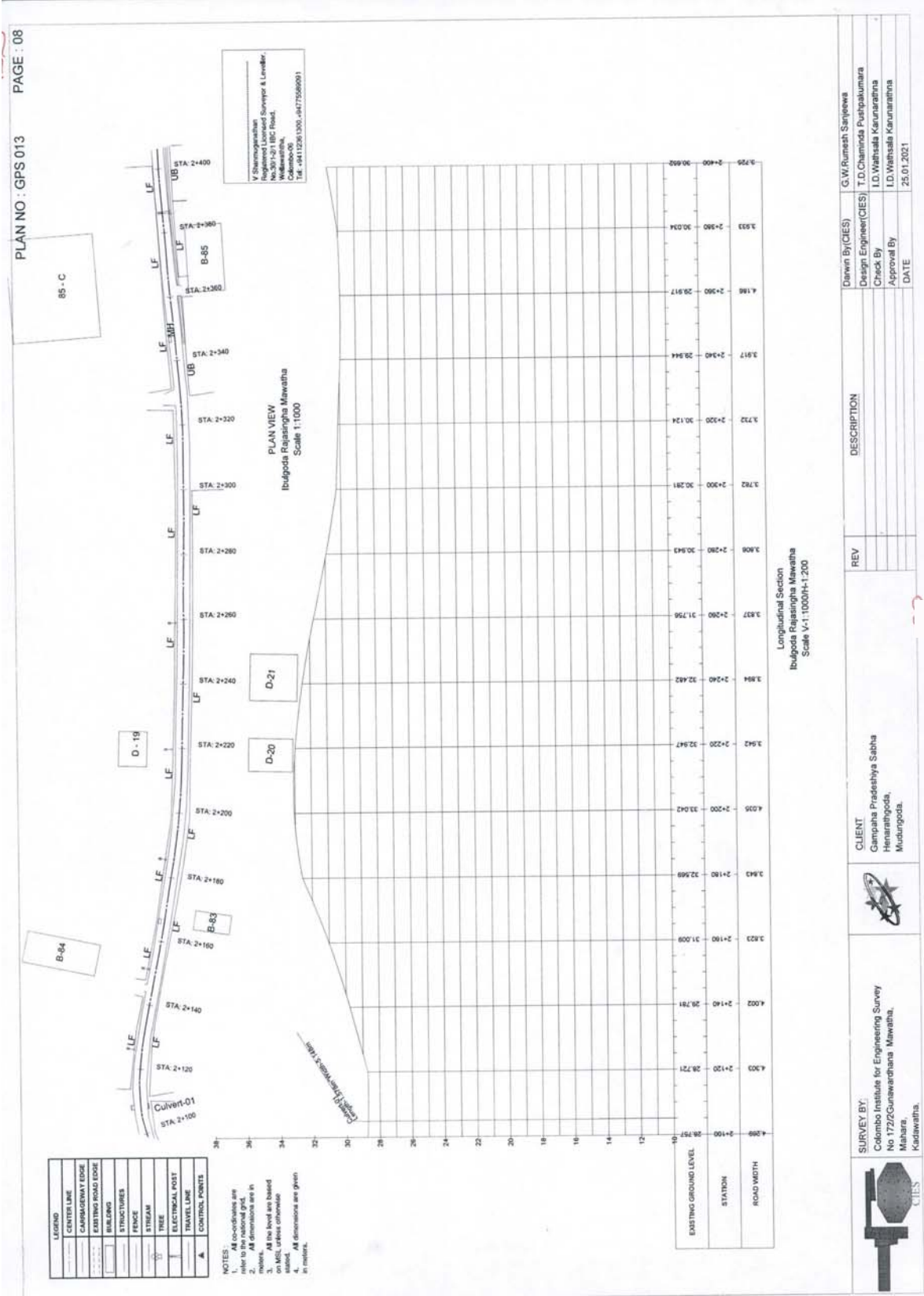

PLAN NO : GPS 013 PAGE : 09

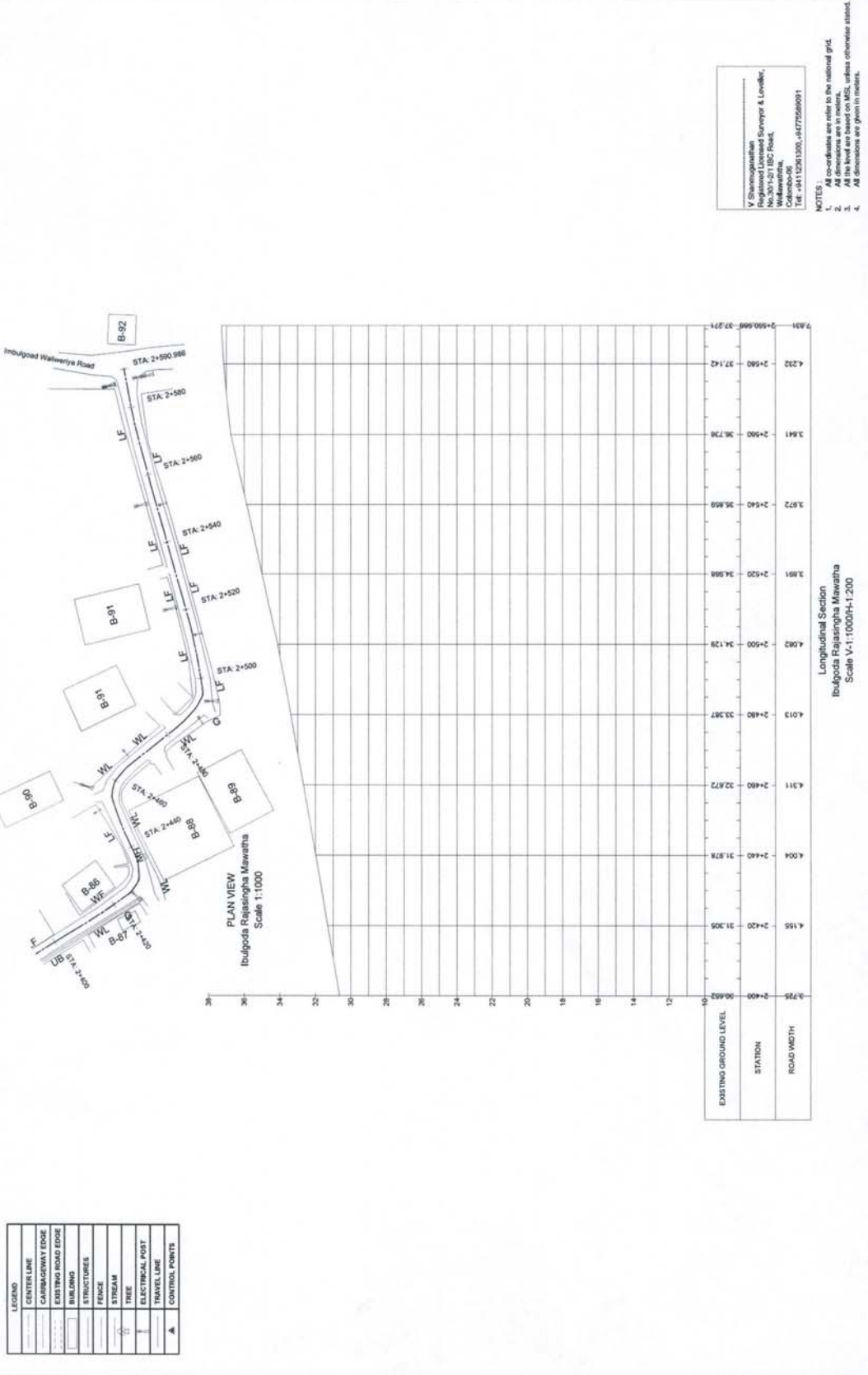

	SURVEY BY: Colombo Institute for Engineering Survey No 1722 Gunawardhana Mawatha, Mahara, Kadawatha.		CLIENT Gampaha Pradeshiya Sabha Henaratingoda, Mudungoda.	REV	DESCRIPTION	Design Engineer(CIES) T.D.Chandima Pushpakumara Check By I.D.Wathsala Kanunaratna Approval By I.D.Wathsala Kanunaratna DATE 25.01.2021
	Darwin By(CIES) G.W.Rumesh Sanjewa					

Topographical Surveying Works For Gampaha Pradeshiya Sabha  
Ganemulla Jayakodiwaththa Road (GPS-014)

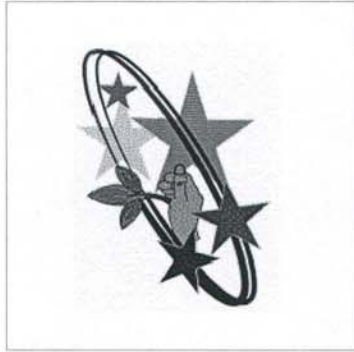

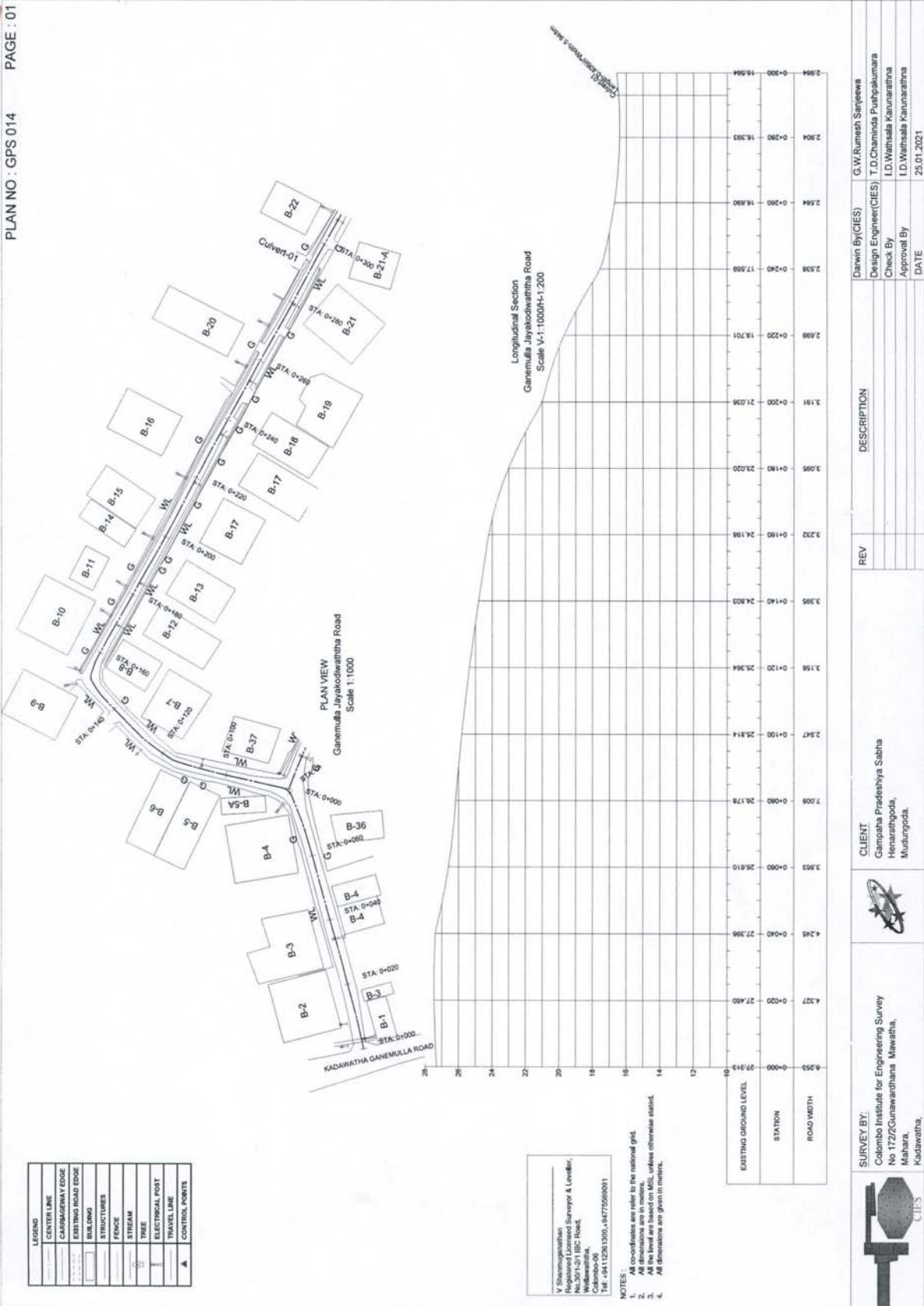

LEGEND	
	CENTERLINE
	CARRIAGEWAY EDGE
	EXISTING ROAD EDGE
	BUILDING
	STRUCTURES
	FENCE
	STREAM
	ELECTRICAL POST
	TRAVEL LINE
	CONTROL POINTS

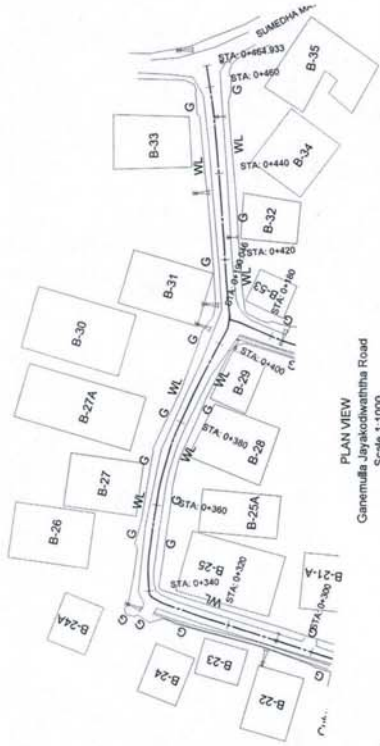

PLAN VIEW  
Ganemulla Jayakodivaththa Road  
Scale 1:1000



Longitudinal Section  
Ganemulla Jayakodivaththa Road  
Scale V-1:1000H-1:200

V Shammuganathan  
Registered Licensed Surveyor & Leveller,  
NIC Road,  
Wakkara,  
Colombo-05  
Tel : 0117261330, 0177598091

- NOTES :
1. All co-ordinates are refer to the national grid.
  2. All dimensions are in meters.
  3. All the level are in MSL, unless otherwise stated.
  4. All dimensions are given in meters.

	SURVEY BY:	Colombo Institute for Engineering Survey No 1722 Gunawarathana Mawatha, Mahara, Kadawatha.		CLIENT:	Gampaha Pradeshiya Sabha Henarathgoda, Mudungoda.	REV	DESCRIPTION	Darwin By(CIES)	G.W.Runesh Sanjewa
	DESIGN ENGINEER:	T.D.Chandima Pusupakumara		DESIGN ENGINEER(CIES):	T.D.Chandima Pusupakumara	DATE	25.01.2021	DESIGN ENGINEER(CIES):	
	CHECK BY:	I.D.Wamsala Karunaratna		CHECK BY:	I.D.Wamsala Karunaratna	DESIGN ENGINEER(CIES):		DESIGN ENGINEER(CIES):	
	APPROVAL BY:	I.D.Wamsala Karunaratna		APPROVAL BY:	I.D.Wamsala Karunaratna	DESIGN ENGINEER(CIES):		DESIGN ENGINEER(CIES):	



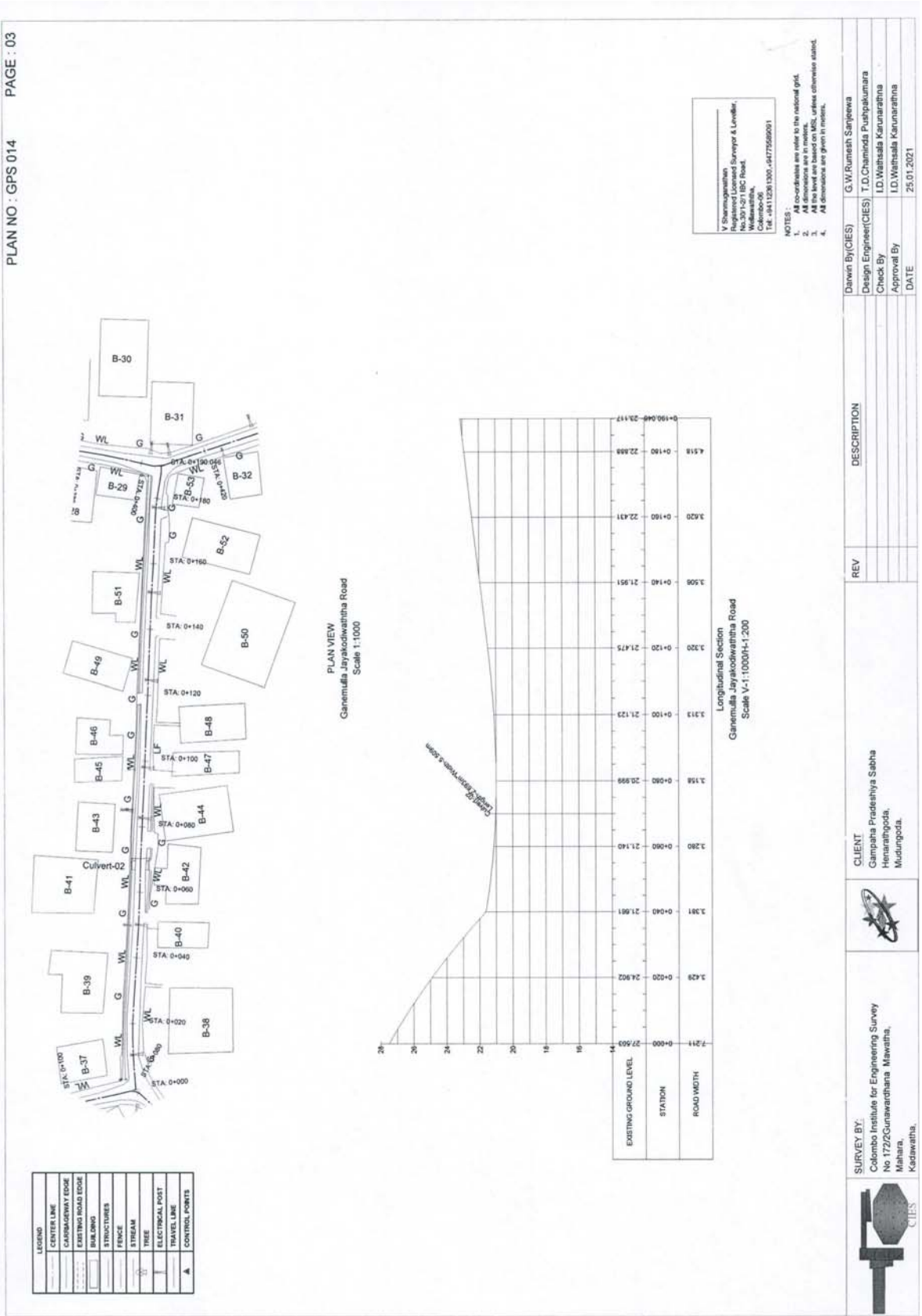

**Topographical Surveying Works For Gampaha Pradeshiya Sabha  
Nadungamuwa Kudumirislanda Road (GPS-015)**

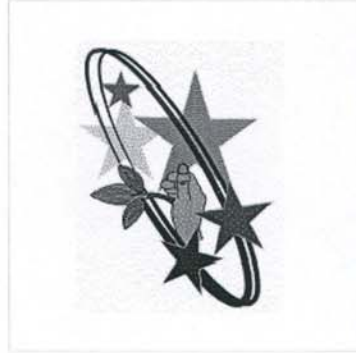

Surveyed By : Colombo Institute for Engineering Survey  
No 172, Gunawardhana Mawatha  
mahara, Kadawatha.



GAMPAHA PRADESHIYA SABHA  
HENARATIGODA,  
MUDUNGODA.

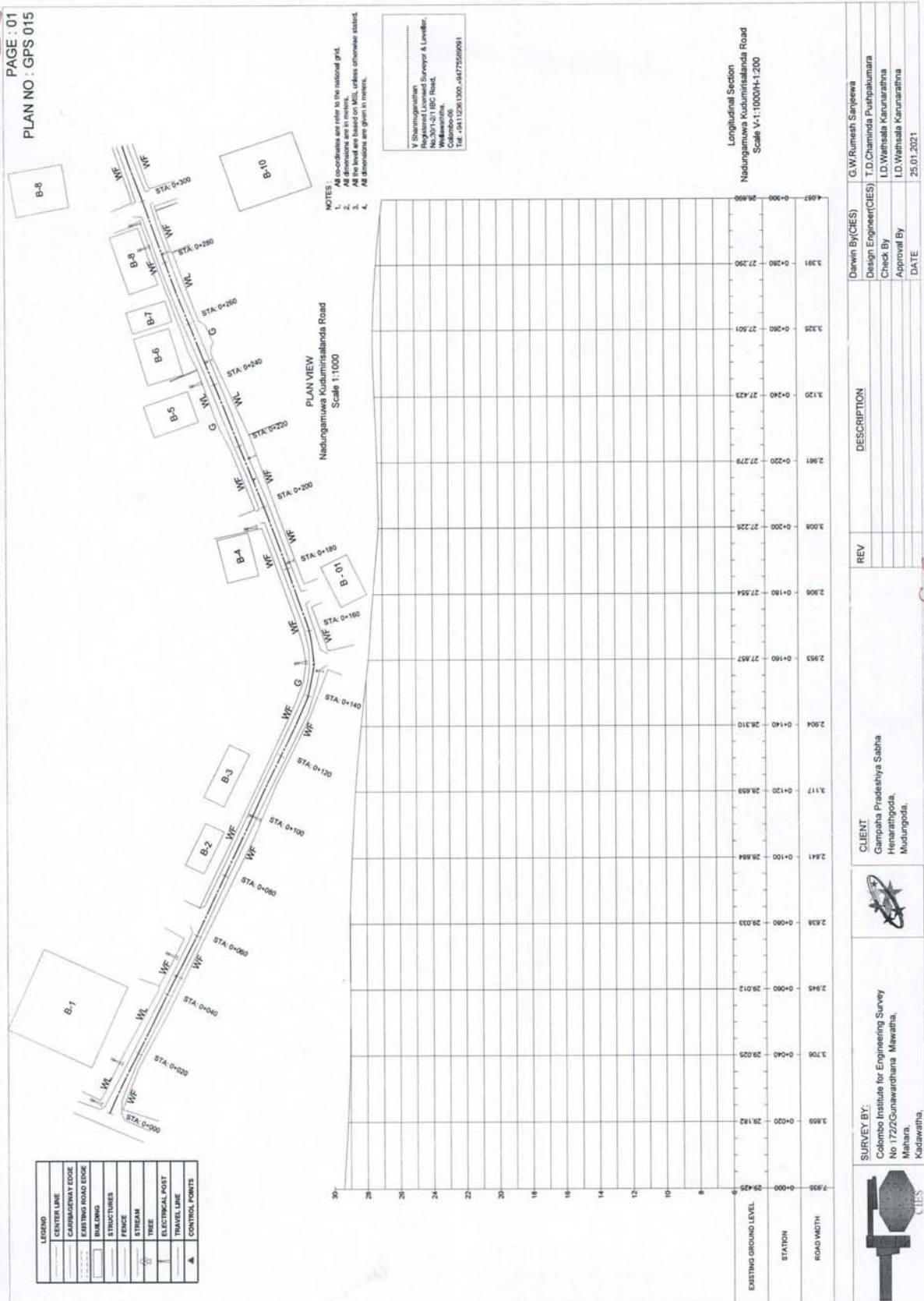



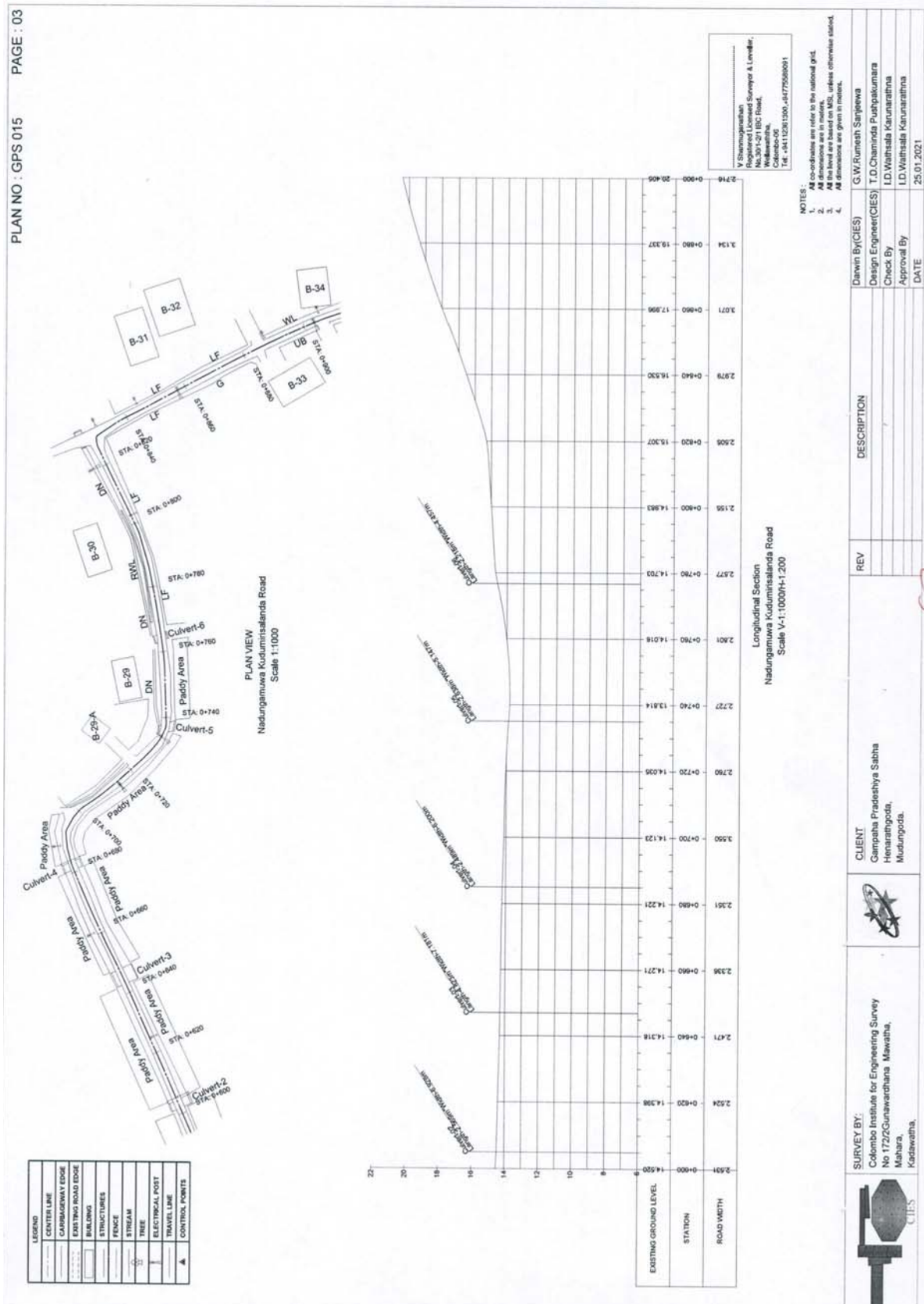

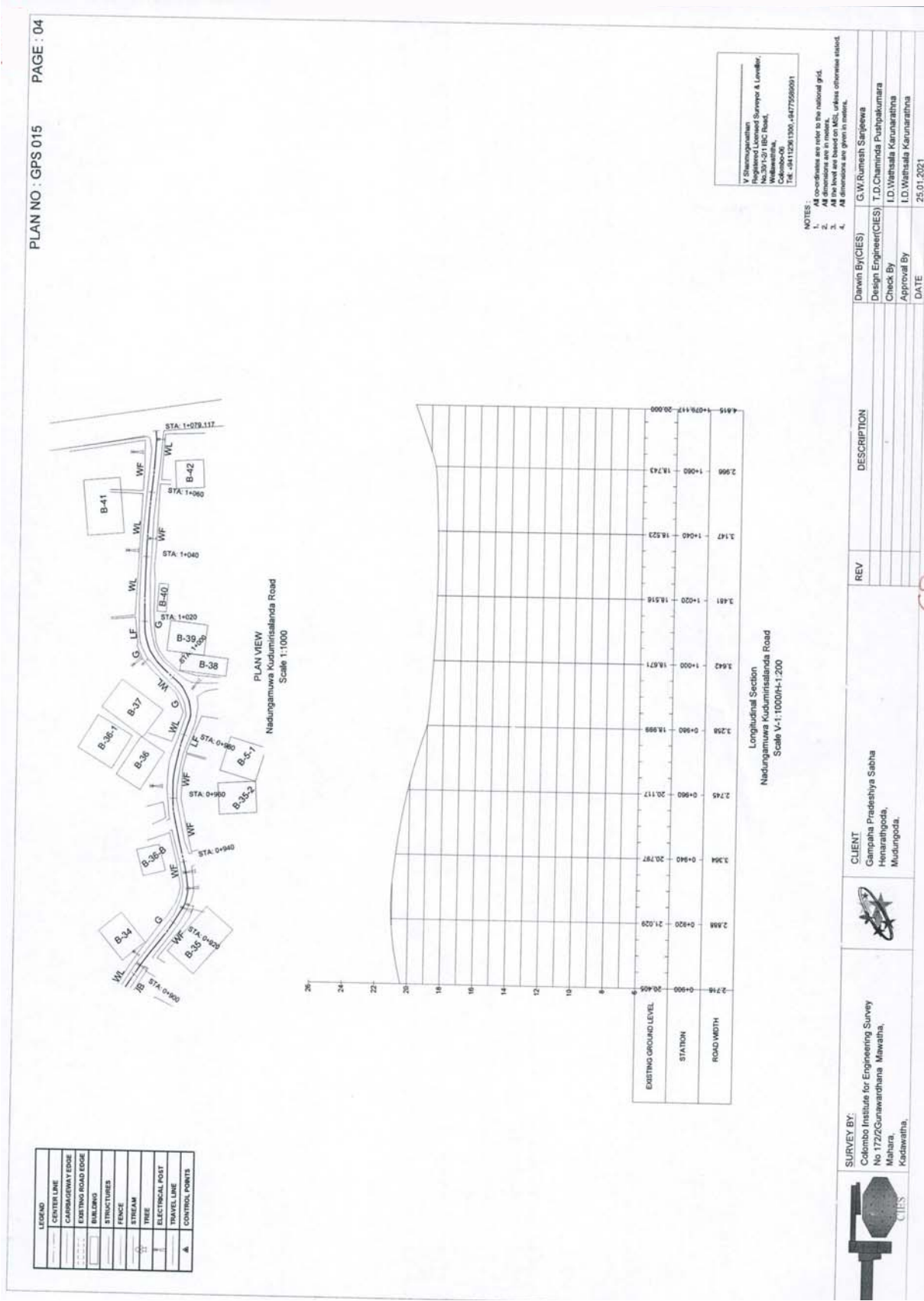

PLAN NO : GPS 015 PAGE : 04

**LEGEND**

[Symbol]	CENTER LINE
[Symbol]	CARSGORWAY EDGE
[Symbol]	EXISTING ROAD EDGE
[Symbol]	BUILDING
[Symbol]	STRUCTURES
[Symbol]	FENCE
[Symbol]	STREAM
[Symbol]	TREE
[Symbol]	ELECTRICAL POST
[Symbol]	TRAVEL LINE
[Symbol]	CONTROL POINTS

V Shreegusthan  
Registered Licensed Surveyor & Leveller  
No. 1371 (S) 1801 Road,  
Walthamstow,  
Colombo-08  
TEL : 0112581350, 011277556091

- NOTES :**
- All coordinates are refer to the national grid.
  - All dimensions are in meters.
  - All the level are in MSL, unless otherwise stated.
  - All dimensions are given in meters.

Survey By (CIES)	G.W.Rumesh Sargeewa
Design Engineer (CIES)	T.D.Chaminda Pushpakumara
Check By	I.D.Wathsala Karunaratna
Approval By	I.D.Wathsala Karunaratna
DATE	25.01.2021

REV	DESCRIPTION

**CLIENT**  
Gampaha Pradeshiya Sabha  
Henarathpoda,  
Mudungoda.



**SURVEY BY :**  
Colombo Institute for Engineering Survey  
No 172/Gunawardhana Mawatha,  
Mahara,  
Kadawatha.



**Longitudinal Section**  
Nadingamuwa Kudumirisalanda Road  
Scale V:1:1000H-1:200

EXISTING GROUND LEVEL	STATION	ROAD WIDTH
4.815	0+900	21.029
4.815	0+920	21.029
4.815	0+940	20.797
4.815	0+960	20.117
4.815	0+980	18.998
4.815	1+000	18.671
4.815	1+020	15.516
4.815	1+040	14.523
4.815	1+060	13.743
4.815	1+080	12.000

Topographical Surveying Works For Gampaha Pradeshiya Sabha  
Ganemulla Padmaperuma Mawatha (PLAN NO:GPS-016)

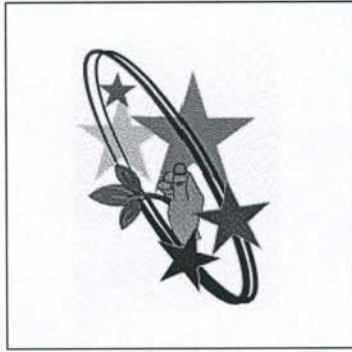

GAMPAHA PRADESHIYA SABHA  
HENARATHGODA,  
MUDUNGODA.

Surveyed By : Colombo Institute for Engineering Survey  
No 172, Gunawardhana Mawatha  
mahara, Kadawatha.



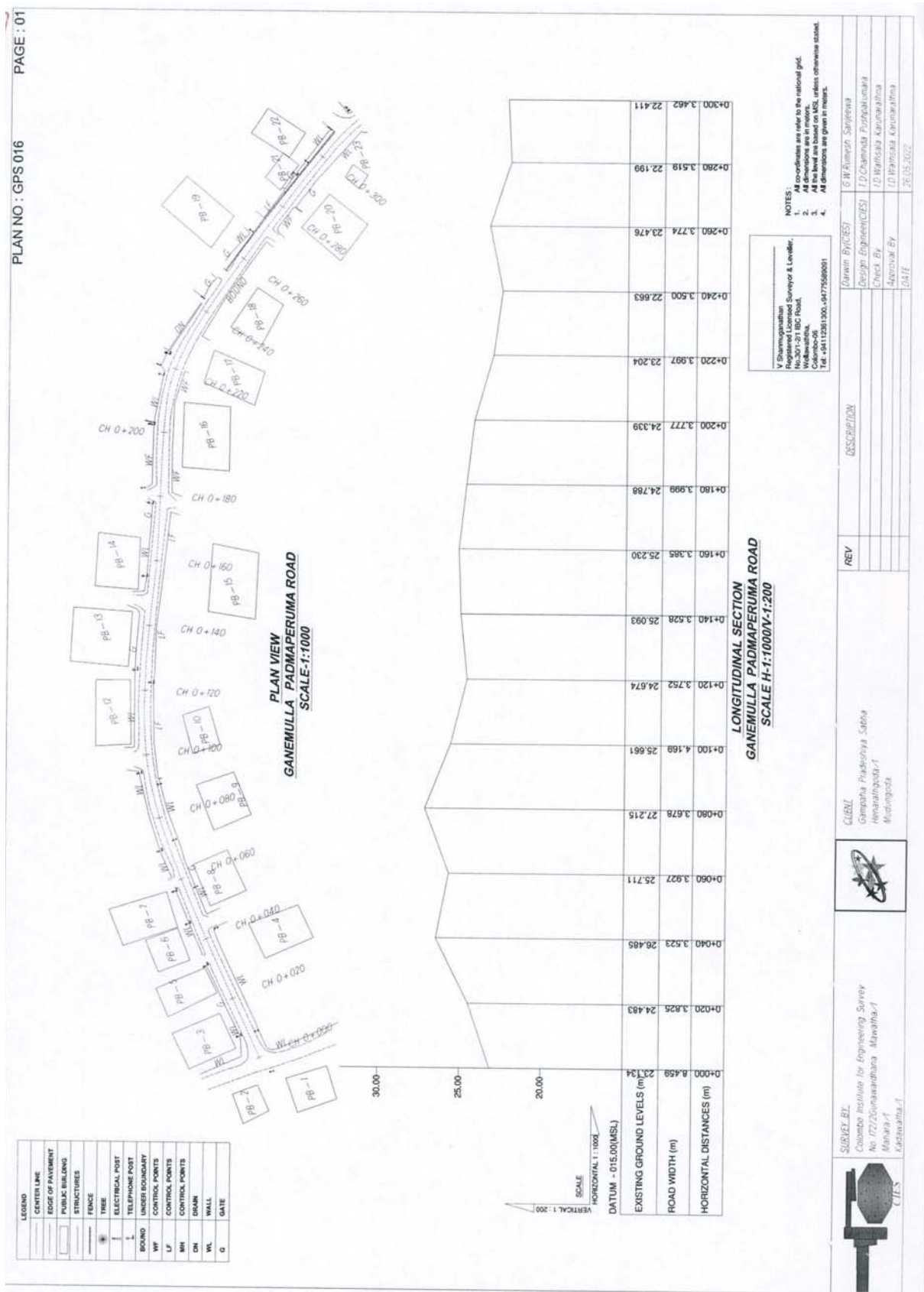



PAGE : 02

PLAN NO : GPS 016

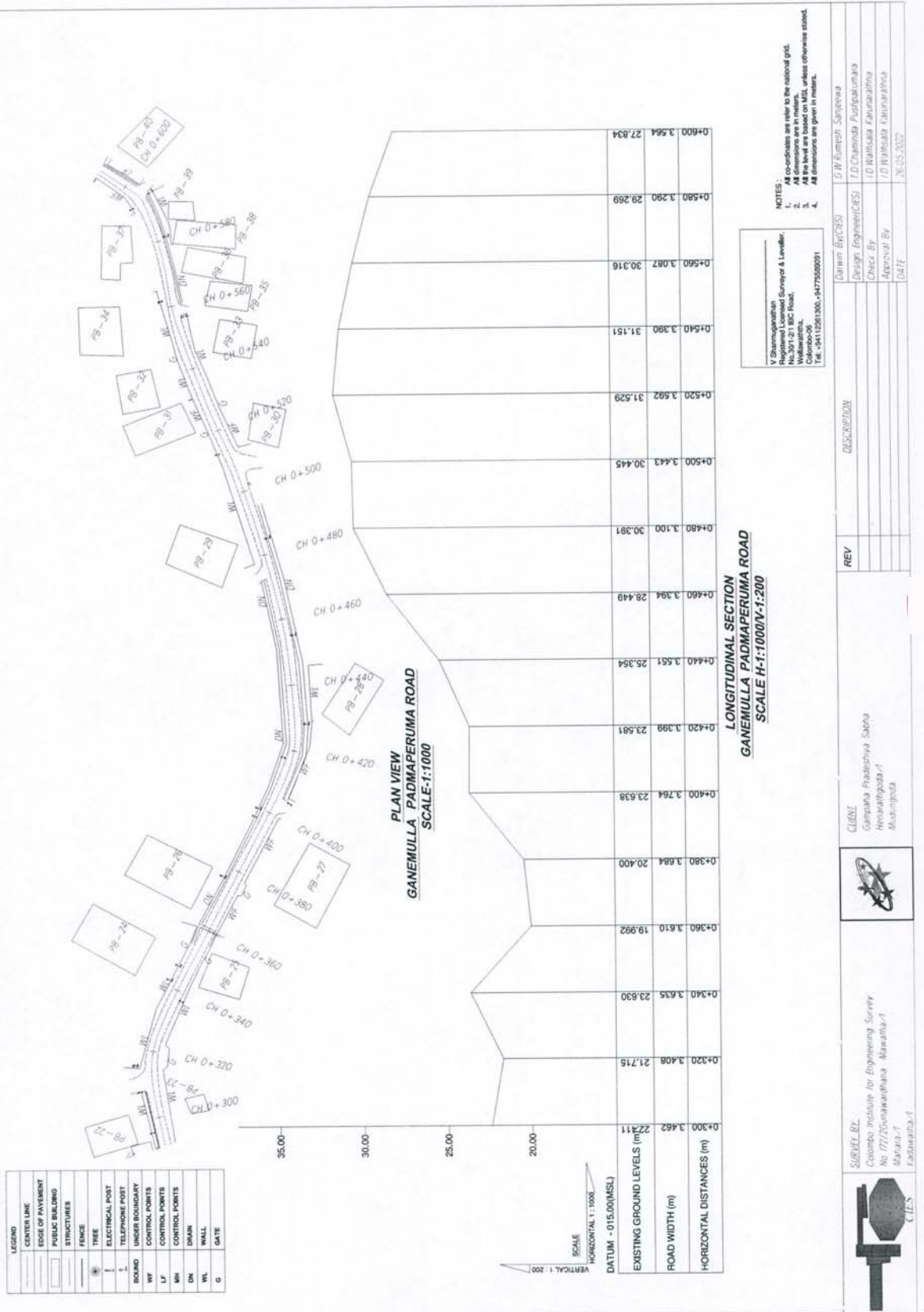

LEGEND	
[Symbol]	CENTER LINE
[Symbol]	EDGE OF PAVEMENT
[Symbol]	PUBLIC BUILDING
[Symbol]	STRUCTURES
[Symbol]	FENCE
[Symbol]	TREE
[Symbol]	ELECTRICAL POLE
[Symbol]	TELEPHONE POLE
[Symbol]	BOUND
[Symbol]	UNDER BOUNDARY
[Symbol]	CONTROL POINTS
[Symbol]	LF
[Symbol]	BH
[Symbol]	DN
[Symbol]	DMAN
[Symbol]	WL
[Symbol]	G

**NOTES:**  
 1. All co-ordinates are refer to the national grid.  
 2. All dimensions are in meters.  
 3. All dimensions are in meters unless otherwise stated.  
 4. All dimensions are given in meters.

V Shanmuganathan  
 Surveyor & Leveller,  
 No.30/21 BCC Road,  
 Wallimbattu,  
 Colombo-09  
 Tel: +9112581300, +9175589091

REV	DESCRIPTION	DATE

**DESIGNED BY:** G.W.Ramesh Sanyalava  
**DESIGNED:** T.D.Chandana Pusadigalumbura  
**CHECKED BY:** D.Wasudara Kurunaratna  
**APPROVED BY:** D.Wasudara Kurunaratna  
**DATE:** 26.05.2022

**CLIENT:** Gamana Prashantha Sabana  
 Hewarathgodai,  
 Mulluppota

**SURVEY BY:** Cosmos Institute for Engineering Survey  
 No.1772/Conarathalaha, Manathur-1,  
 Marana-1,  
 Padmaperuma-1



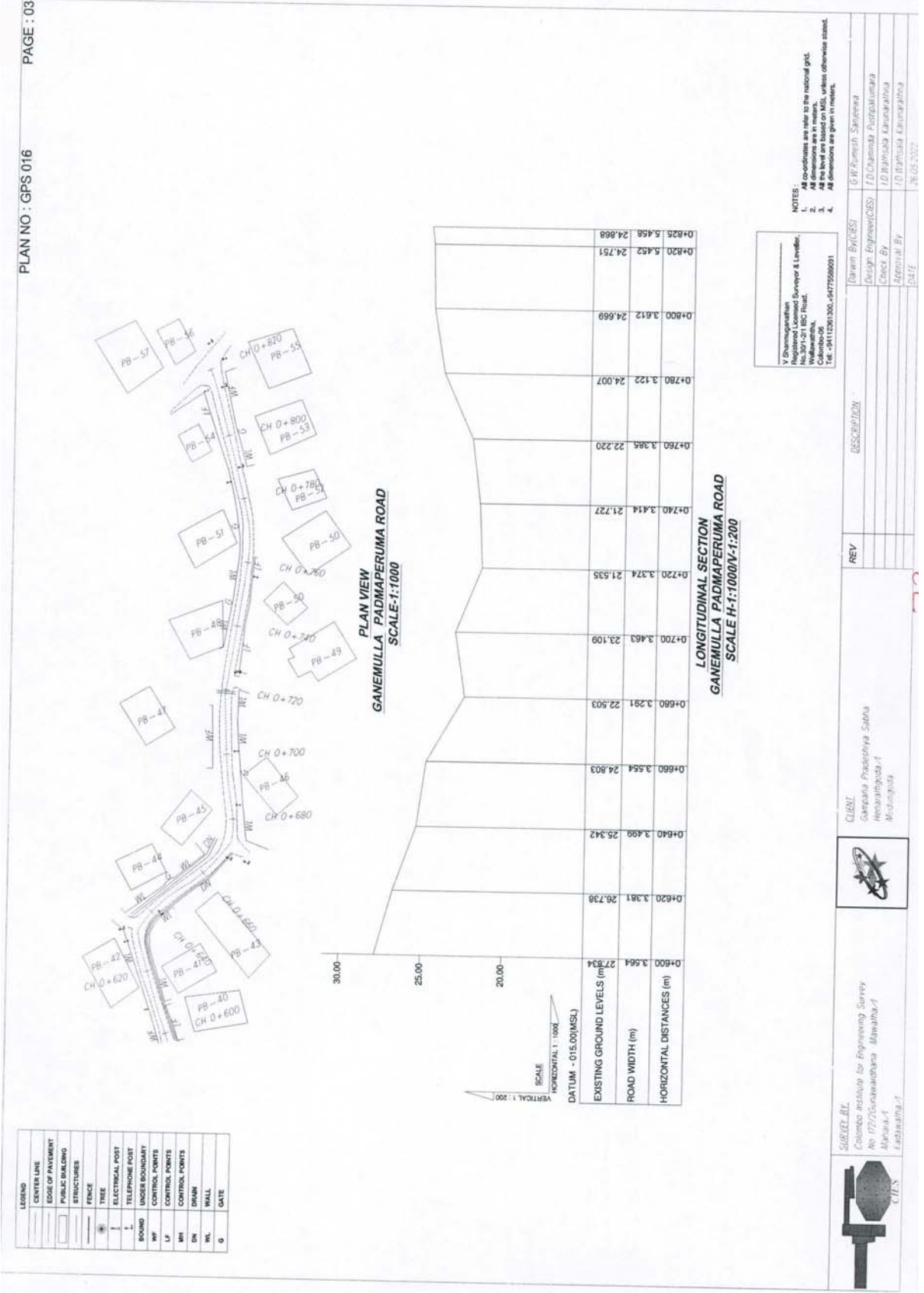

**Topographical Surveying Works For Gampaha Pradeshiya Sabha  
Mudungoda Wijesekara Mawatha (PLAN NO:GPS-017)**

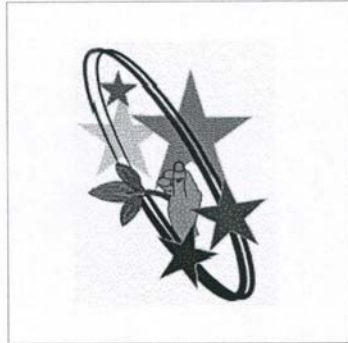

GAMPAHA PRADESHIYA SABHA  
HENARATHGODA,  
MUDUNGODA.



Surveyed By : Colombo Institute for Engineering Survey  
No 172, Gunawardhana Mawatha  
mahara, Kadawatha.

PLAN NO : GPS 017 PAGE : 01

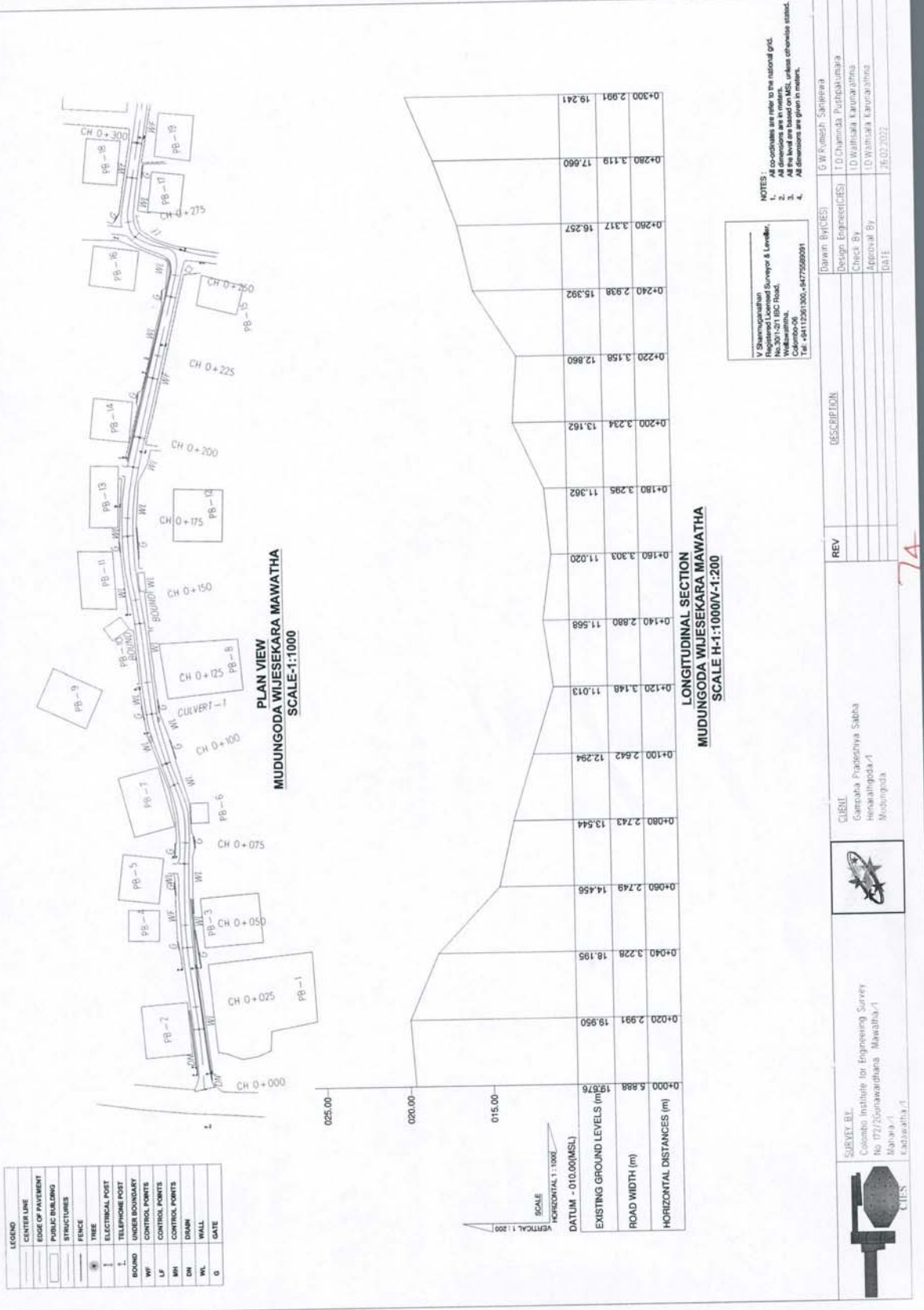

**NOTES :**  
 1. All coordinates are refer to the national grid.  
 2. All elevations are in meters above MSL, unless otherwise stated.  
 3. All the level are based on MSL, unless otherwise stated.  
 4. All dimensions are given in meters.

**IV Shanmuganathan**  
 Licensed Professional Surveyor & Leveller,  
 No.301-571 B/C Road,  
 Wellisariya,  
 Colombo 15.  
 Tel: +911 2501300, \*9477558091

REV	DESCRIPTION	DESIGNED BY	CHECKED BY	APPROVED BY	DATE
		G W Kumesh Sankhewera	I D Chaminda Pustakumara	I D Mahipala Karunakulathna	
			I D Mahipala Karunakulathna	I D Mahipala Karunakulathna	
				I D Mahipala Karunakulathna	26.03.2022

  

SURVEY BY	DESCRIPTION
Colombo Institute for Engineering Survey No 772/25onawawathana Mawatha,1 Mawatha,1 Kadawatha,1	CUBH Gannaha Pradeshiya Sabha Mudungoda,1 Mudungoda

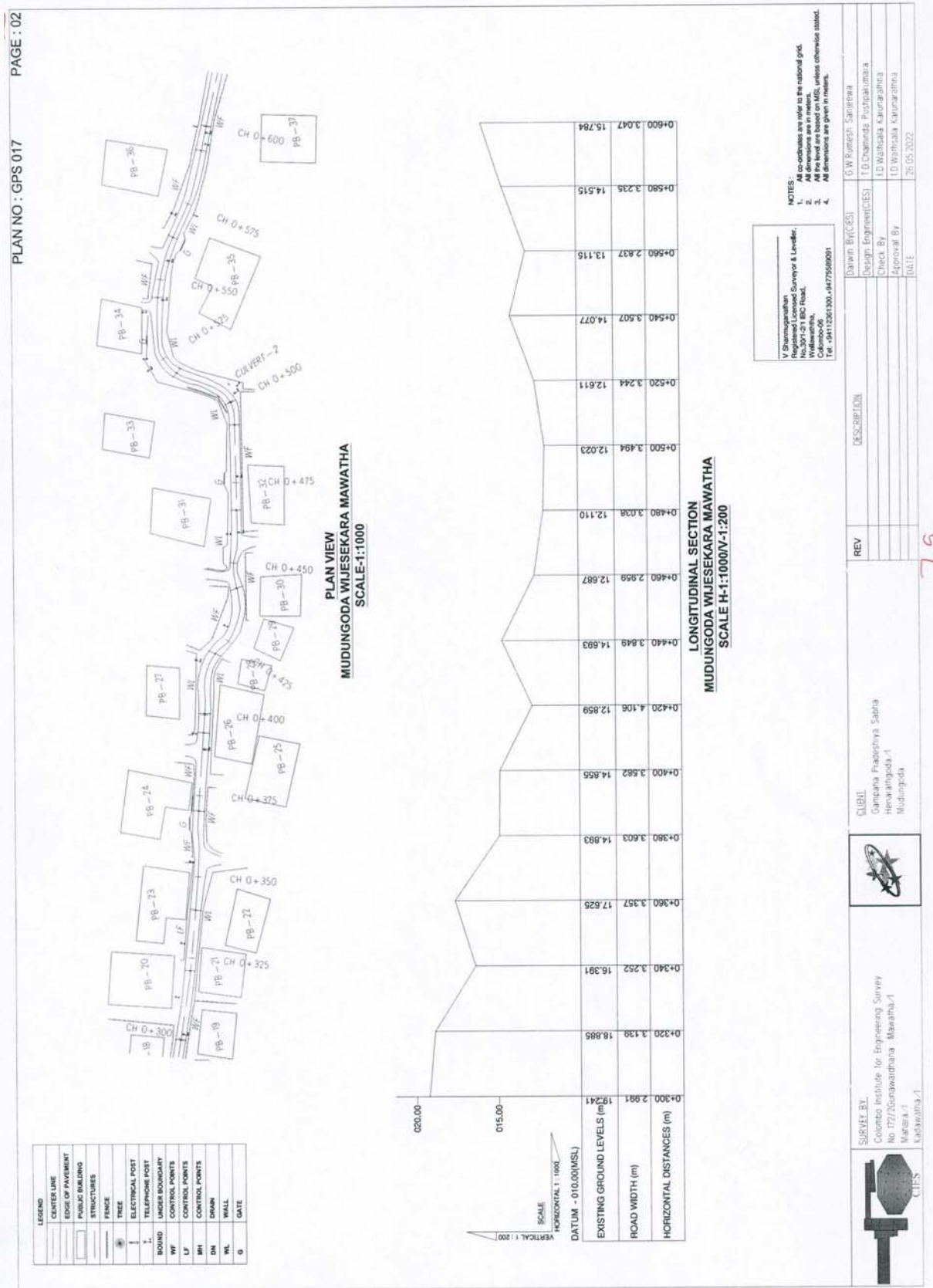

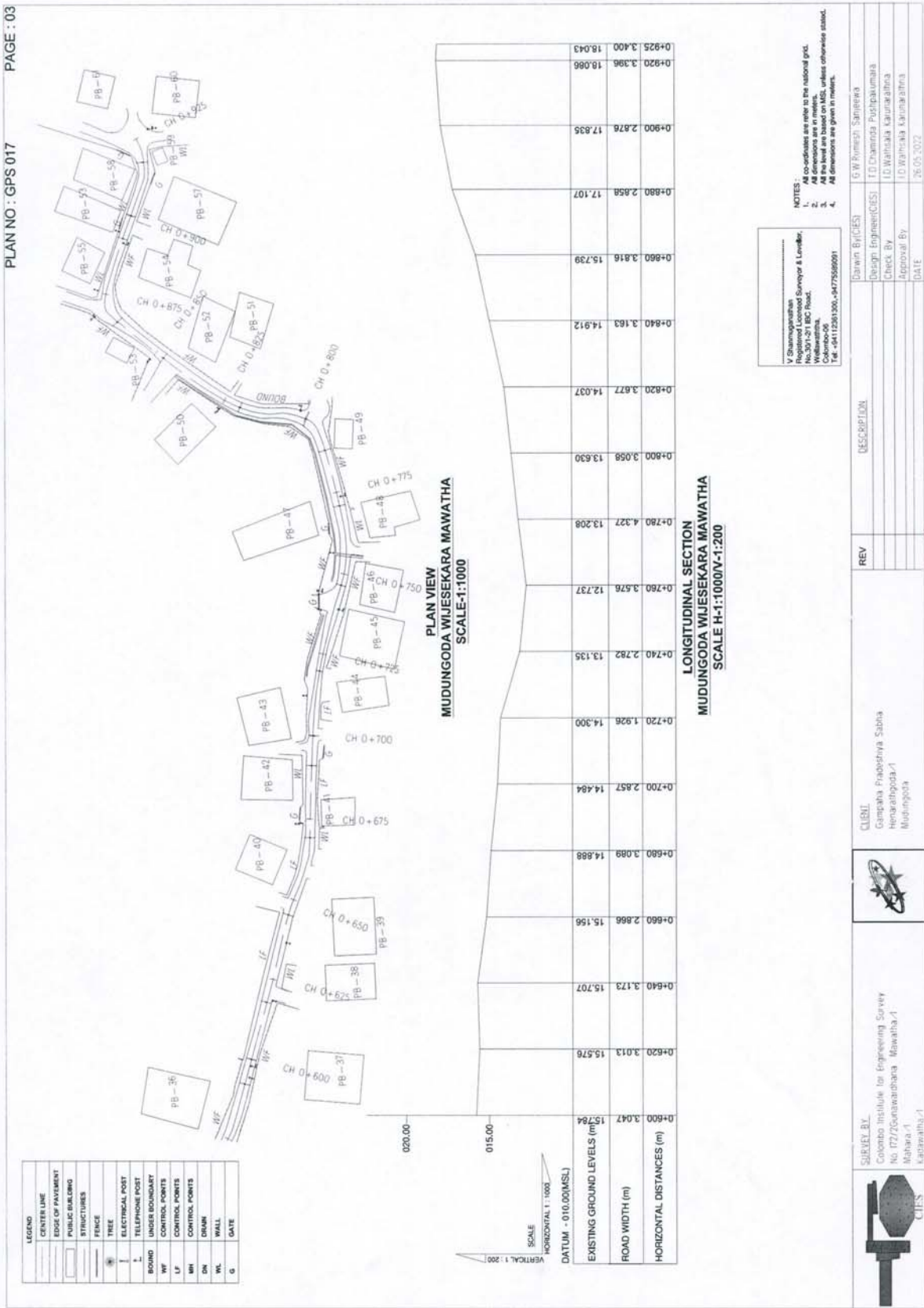

**Topographical Surveying Works For Gampaha Pradeshiya Sabha  
Makilangamuwa Gamamedda Para (PLAN NO: GPS-018)**

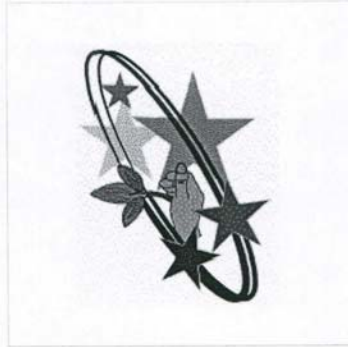

Surveyed By : Colombo Institute for Engineering Survey  
No 172, Gunawardhana Mawatha  
mahara, Kadawatha.



GAMPAHA PRADESHIYA SABHA  
HENARATHGODA,  
MUDUNGODA.

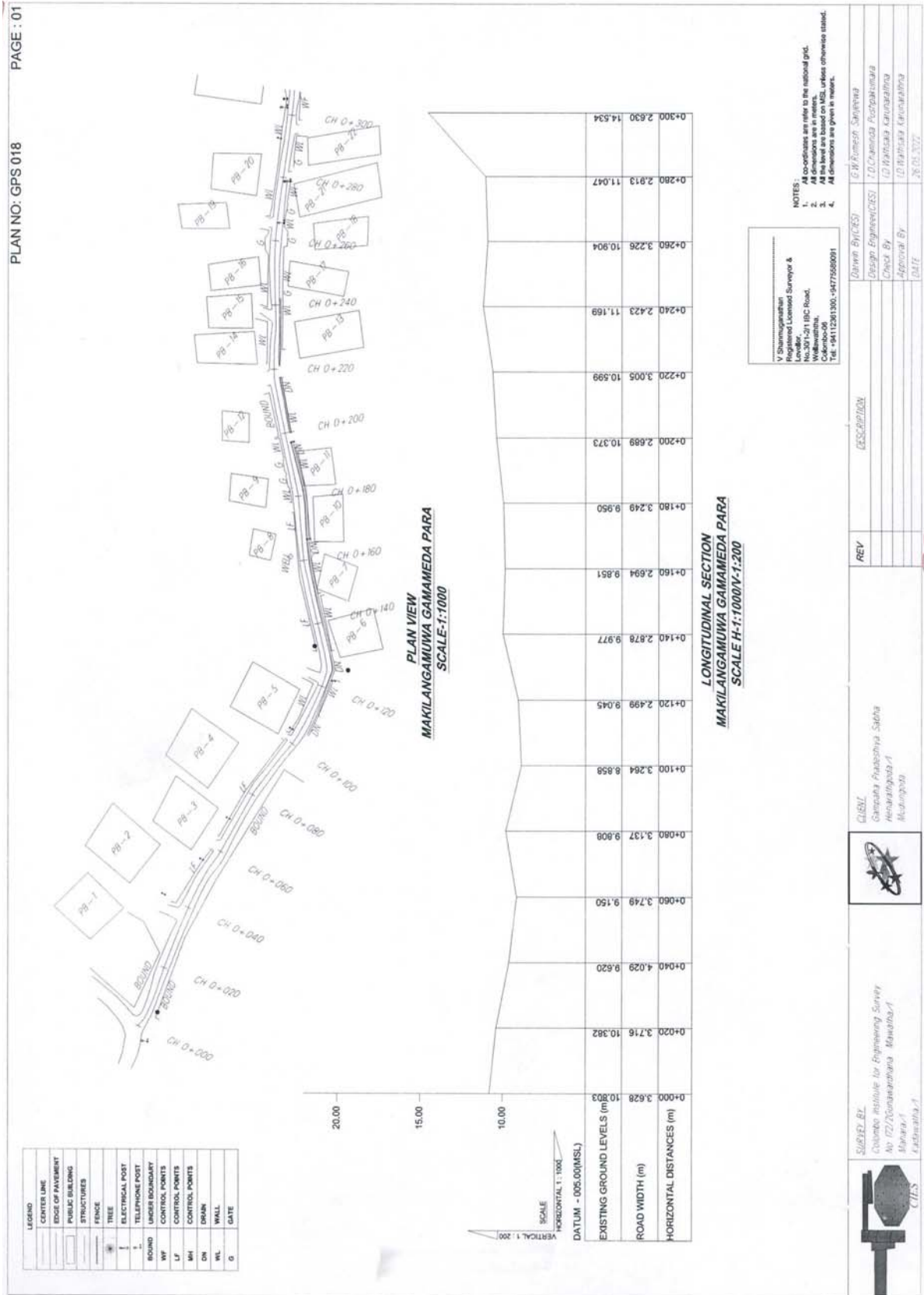



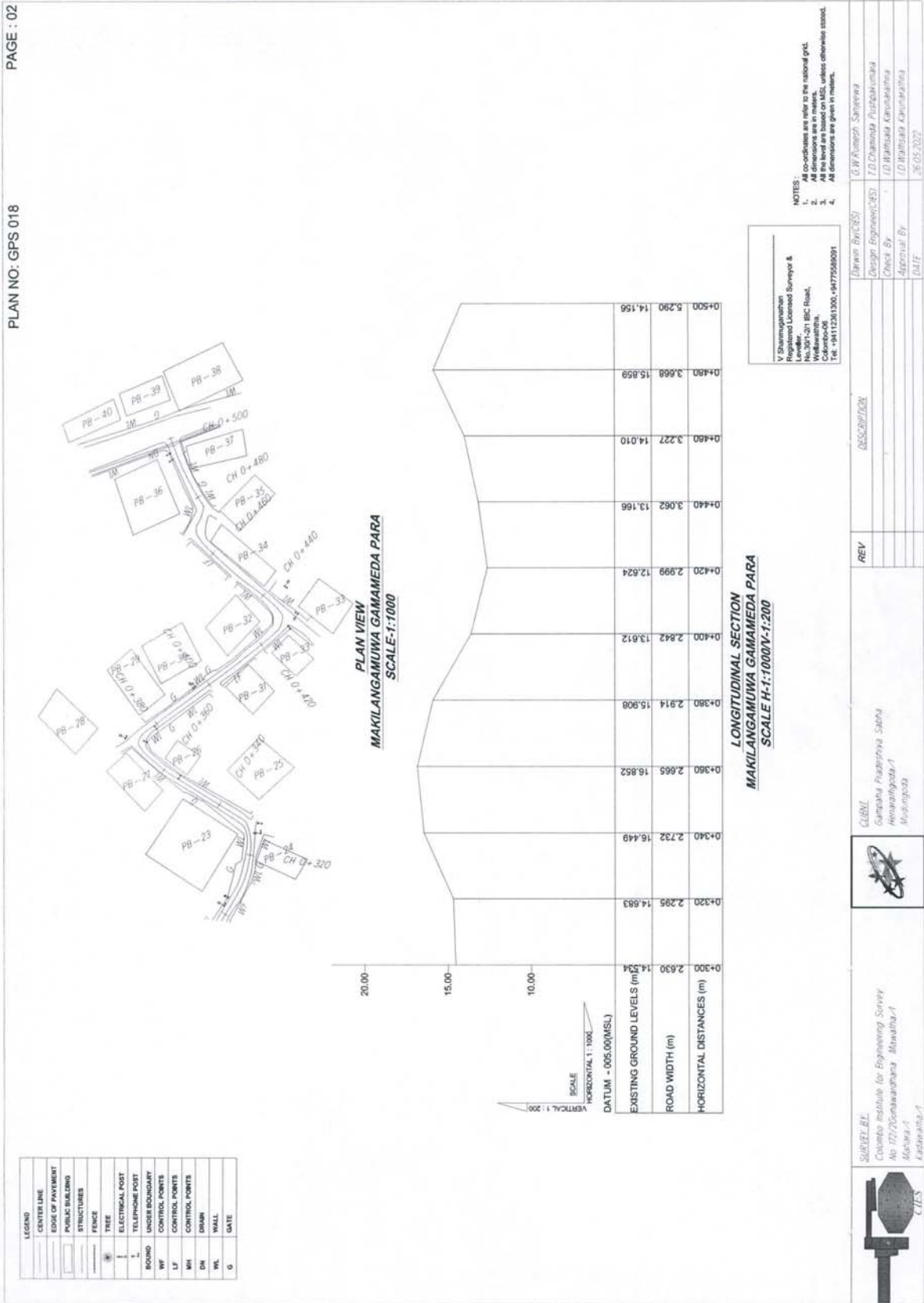

Topographical Surveying Works For Gampaha Pradeshiya Sabha  
Oruthota Gramasanwardhana mawatha(PLAN NO:GPS-019)



Surveyed By : Colombo Institute for Engineering Survey  
No. 17<sup>1/2</sup>, Gunawardhana Mawatha  
mahara, Kadawatha.



GAMPAHA PRADESHIYA SABHA  
HENARATHGODA,  
MUDUNGODA.

PLAN NO : GPS 019 PAGE : 01

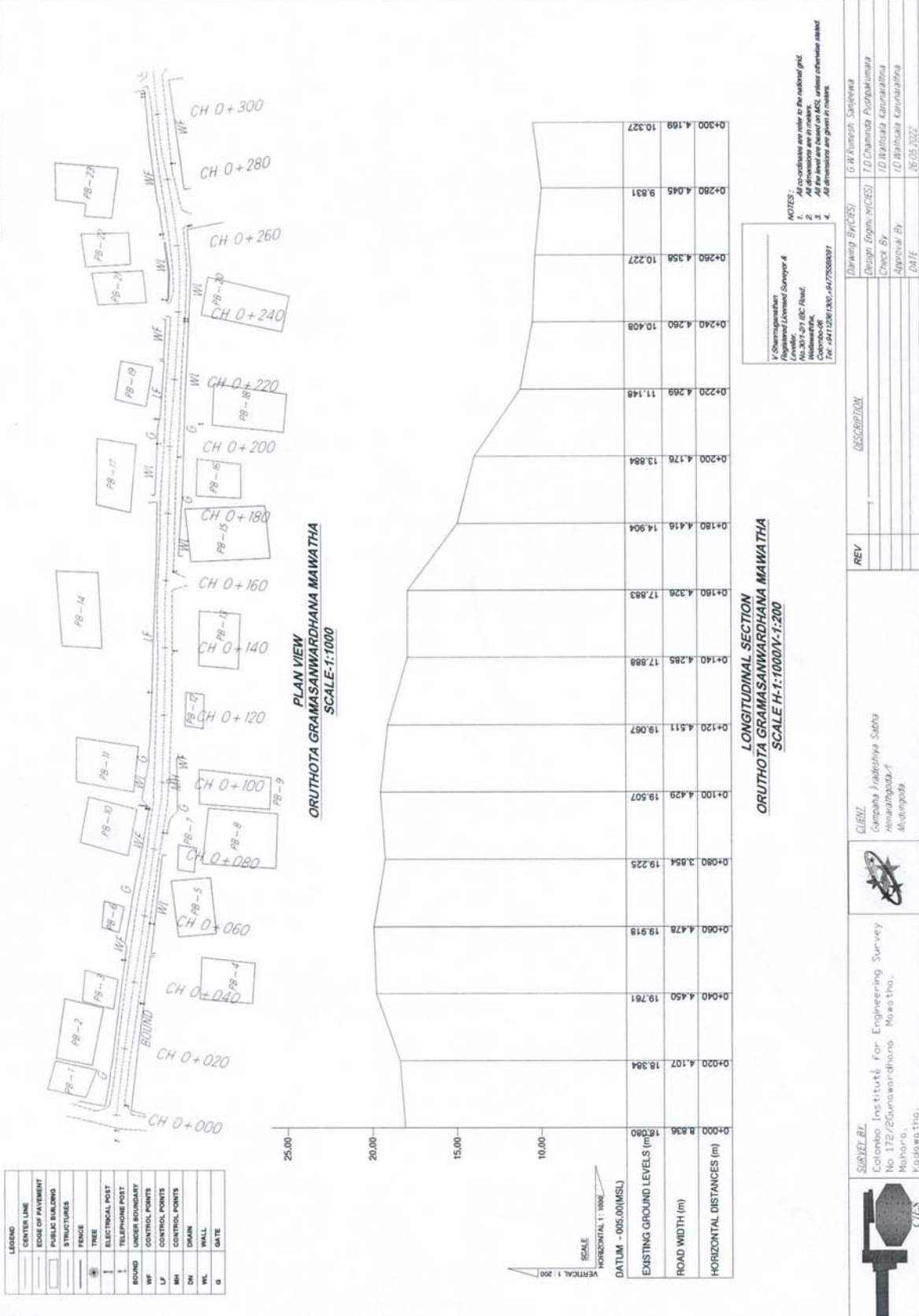

PLAN NO : GPS 019

PAGE : 02

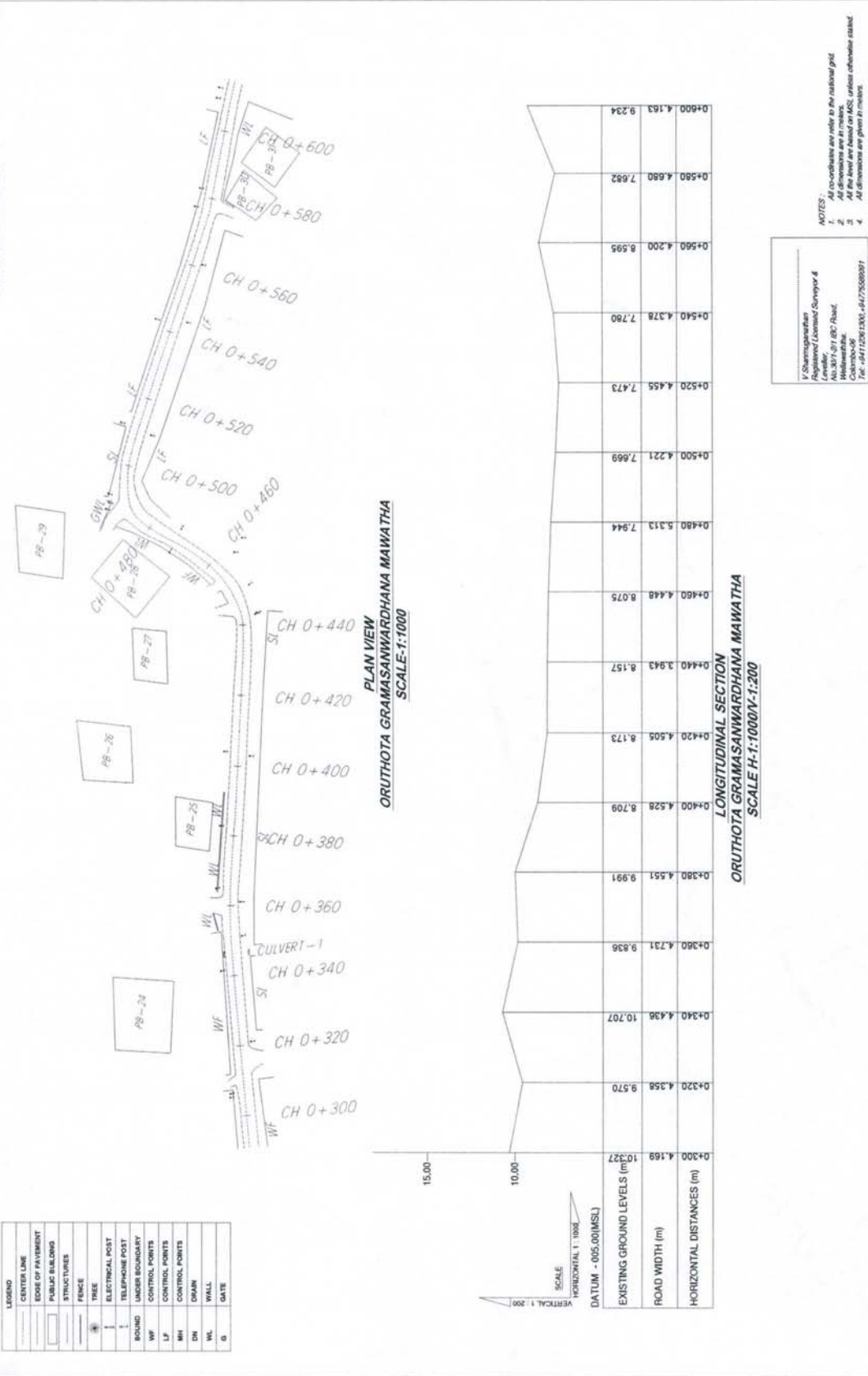

REV	DESCRIPTION	DATE
1	DESIGN	26.05.2022
2	CHECK BY	
3	APPROVAL BY	

<b>SURVEY BY</b>	<b>DESIGN BY</b>	<b>DRAWING BY</b>
Colombo Institute for Engineering Survey No. 172/2Gunasawardhana, Mawatha, Ruhuna, Kudawatha.	C. Suman Pradeepa Saha Hemathilaka Mudiyasa	G.W. Ruwan Senena T.D. Chaminda Pathapakumara I.D. Rajitha Karunaratna I.D. Mahipala Rajaratna

PLAN NO : GPS 019 PAGE : 03

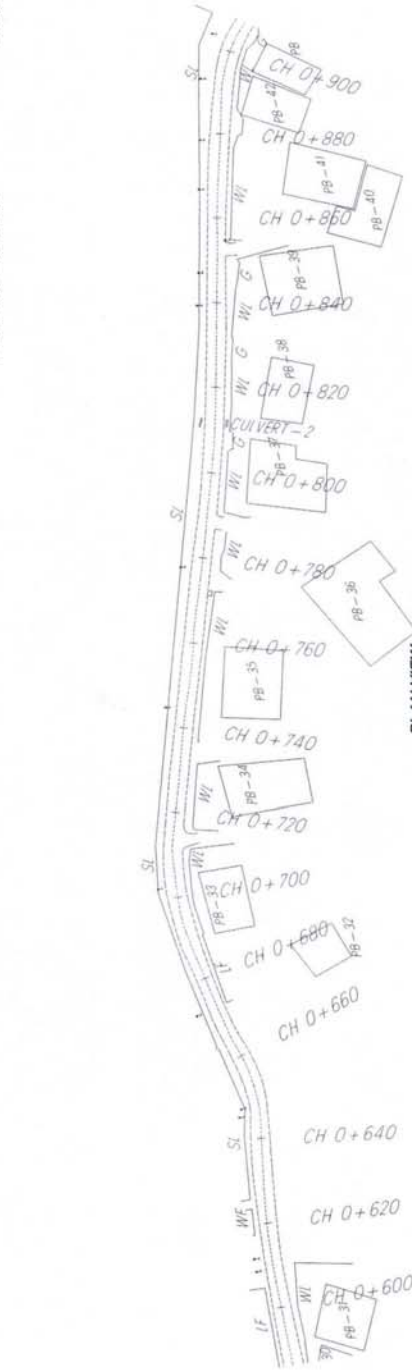

PLAN VIEW  
ORUTHOTA GRAMASANWARDHANA MAWATHA  
SCALE-1:1000

LEGEND	
	CENTER LINE
	EDGE OF PAVEMENT
	PUBLIC BUILDING STRUCTURES
	FENCE
	TREE
	ELECTRICAL POST
	TELEPHONE POST
	UNDER BOUNDARY
	CONTROL POINTS
	CONTROL POINTS
	CONTROL POINTS
	CONTROL POINTS
	CONTROL POINTS
	CONTROL POINTS

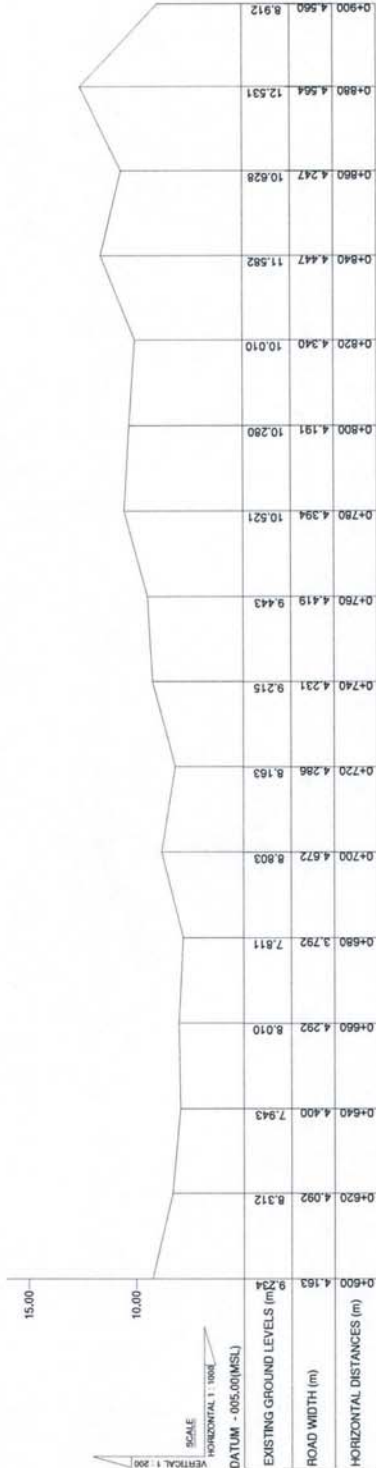

LONGITUDINAL SECTION  
ORUTHOTA GRAMASANWARDHANA MAWATHA  
SCALE H-1:1000V-1:200

V. Sharmasudanan  
Registered Licensed Surveyor #  
No. 307-37 BSC Road,  
Wellington,  
Sri Lanka.  
Tel. +94112881380, +9475588931

NOTES:  
1. All co-ordinates are refer to the national grid.  
2. All dimensions are in meters.  
3. All dimensions are given in meters.  
4. All dimensions are given in meters.

	SURVEY.BZ Colombo Institute for Engineering Survey No 172/2Gunasawardhana Mawatha, Mahara, Kuloda wathota.		CUBBL Gangaha Prathishya Saha Hennayagoda, Mullingoda	DESIGNER	G. H. Kumesh Sanyalena
				DESIGN ENGINEER (CES)	T. D. Chaminda Pushpalumaha
				CHECK BY	T. D. Mahipala Kurunaratna
				APPROVAL BY	T. D. Mahipala Kurunaratna
				DATE	26.05.2022

PLAN NO : GPS 019 PAGE : 04

LEGEND	
	CENTER LINE
	EDGE OF PAVEMENT
	PUBLIC BUILDING
	STRUCTURES
	FENCE
	TREE
	ELECTRICAL POST
	TELEPHONE POST
	LACHRE BOUNDARY
	CONTROL POINTS
	CONTROL POINTS
	CONTROL POINTS
	DRAIN
	WALL
	GATE

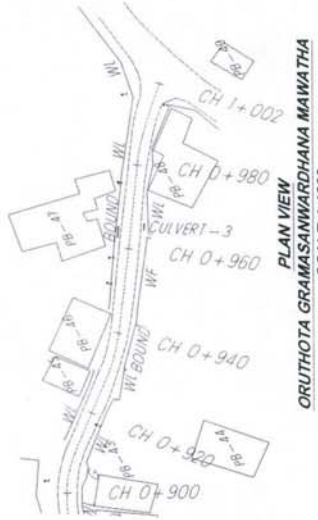

PLAN VIEW  
ORUTHOTA GRAMASANWARDHANA MAWATHA  
SCALE: 1:1000

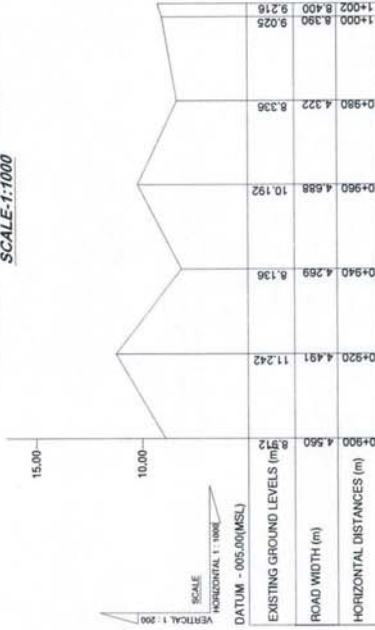

LONGITUDINAL SECTION  
ORUTHOTA GRAMASANWARDHANA MAWATHA  
SCALE H-1:1000V-1:200

STATIONING	EXISTING GROUND LEVELS (m)	ROAD WIDTH (m)	HORIZONTAL DISTANCES (m)
1+002	8.400	9.216	
1+000	8.390	9.025	
0+980	4.322	8.336	
0+960	4.688	10.192	
0+940	4.269	8.136	
0+920	4.491	11.242	
0+900	4.560	8.912	

V. Sumanasekera  
Registered Licensed Surveyor 4  
Level 10, No. 102, Road,  
Mawatha,  
Colombo-08  
Tel: +941126138131, 477588891

- NOTES:
- All coordinates are refer to the national grid.
  - All dimensions are in meters.
  - All elevations are based on MSL, unless otherwise stated.
  - All dimensions are given in meters.

REV	DESCRIPTION	DATE



**SURVEY BY:**  
Colombo Institute for Engineering Survey  
No. 172/2, Gunawardhana Mawatha,  
Mihiripola,  
Kaduna, Trin.

**CLIENT:**  
Gampaha Pradeshiya Sabha  
Hemathipola-1  
Madungoda

**DRAWING BY (CES):** G. R. Rajasek. Sarathena  
**DESIGN ENGINEER (CES):** T. D. Chaminda Pushpakumara  
**CHECK BY:** T. D. Ranjitha Karunathilaka  
**APPROVAL BY:** T. D. Ranjitha Karunathilaka  
**DATE:** 26.05.2022

Topographical Surveying Works For Gampaha Pradeshiya Sabha  
Yagoda Nagahamulla Para (PLAN NO: GPS-020)

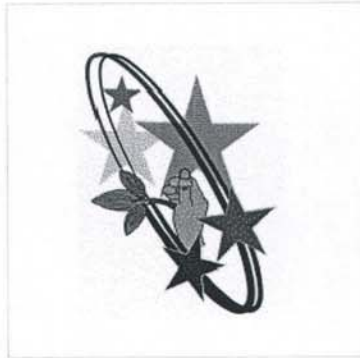

Surveyed By : Colombo Institute for Engineering Survey  
No 172a, Gunawardhana Mawatha  
mahara, Kadawatha.



GAMPAHA PRADESHIYA SABHA  
HENARATHGODA,  
MUDUNGODA.

PLAN NO: GPS 020 PAGE : 01

**LEGEND**

[Symbol]	CENTER LINE
[Symbol]	EDGE OF PAVEMENT
[Symbol]	PUBLIC BUILDING STRUCTURES
[Symbol]	FENCE
[Symbol]	TREE
[Symbol]	ELECTRICAL POST
[Symbol]	TELEPHONE POST
[Symbol]	UNDER BOUNDARY
[Symbol]	WF CONTROL POINTS
[Symbol]	LF CONTROL POINTS
[Symbol]	WH CONTROL POINTS
[Symbol]	DN DRAIN
[Symbol]	WL WALL
[Symbol]	G GATE

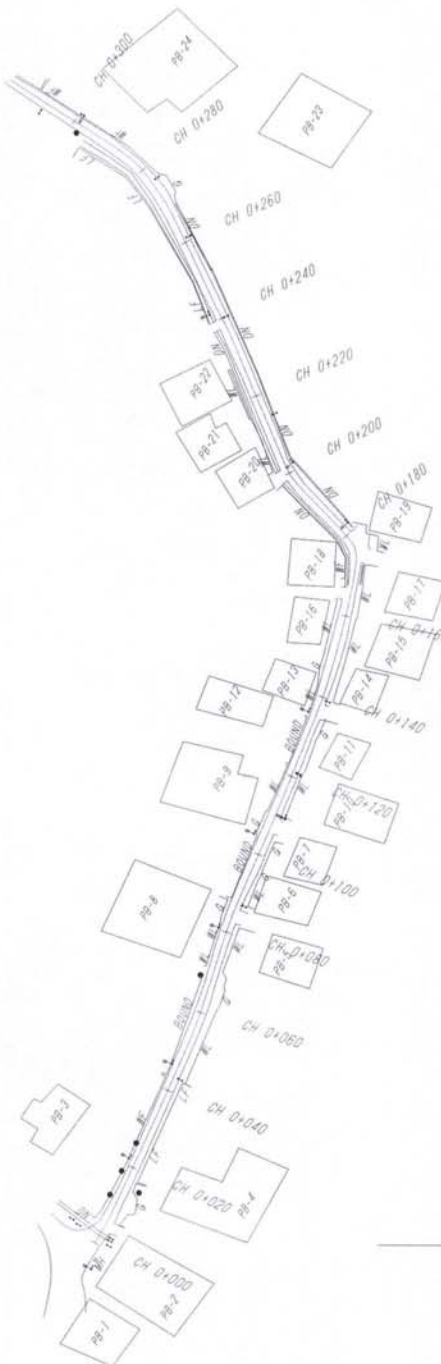

PLAN VIEW  
YAGODA MAGAHAMULA PARA  
SCALE:1:1000

STATION	EXISTING GROUND LEVELS (m)	ROAD WIDTH (m)	HORIZONTAL DISTANCES (m)
0+000	6.627	11.966	
0+020	2.662	11.966	
0+040	2.768	11.918	
0+060	2.847	13.297	
0+080	2.847	11.589	
0+100	3.195	11.240	
0+120	2.794	11.022	
0+140	2.768	10.953	
0+160	3.038	10.676	
0+180	2.931	10.795	
0+200	2.613	9.888	
0+220	2.842	9.277	
0+240	2.891	9.943	
0+260	3.047	10.148	
0+280	3.076	9.195	
0+300	3.089	11.049	

LONGITUDINAL SECTION  
YAGODA MAGAHAMULA PARA  
SCALE H:1:1000V:1:200

**NOTES:**

- All co-ordinates are refer to the national grid.
- All dimensions are in meters.
- The level are based on MSL, unless otherwise stated.
- All dimensions are given in meters.

**DESIGNER:** V. Shanmugathan  
**PROJECT:** National Grid  
**DATE:** 2023.01.20  
**SCALE:** H:1:1000V:1:200

REV	DESCRIPTION	DATE

**CLIENT:** Magaha Prabhakar Saha  
 Magahamula, Magahamula, Magahamula.

**DATE:** 2023.01.20



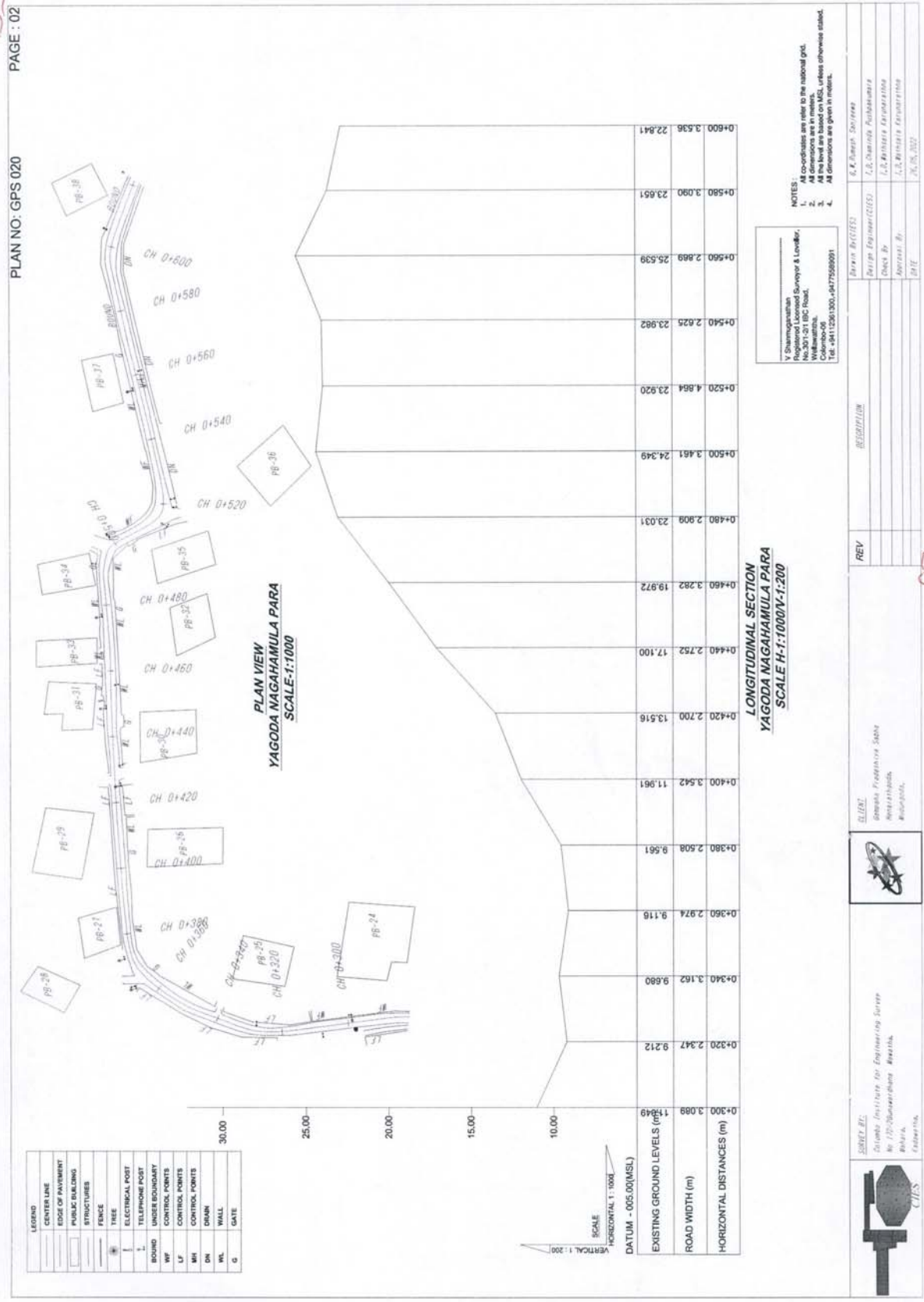

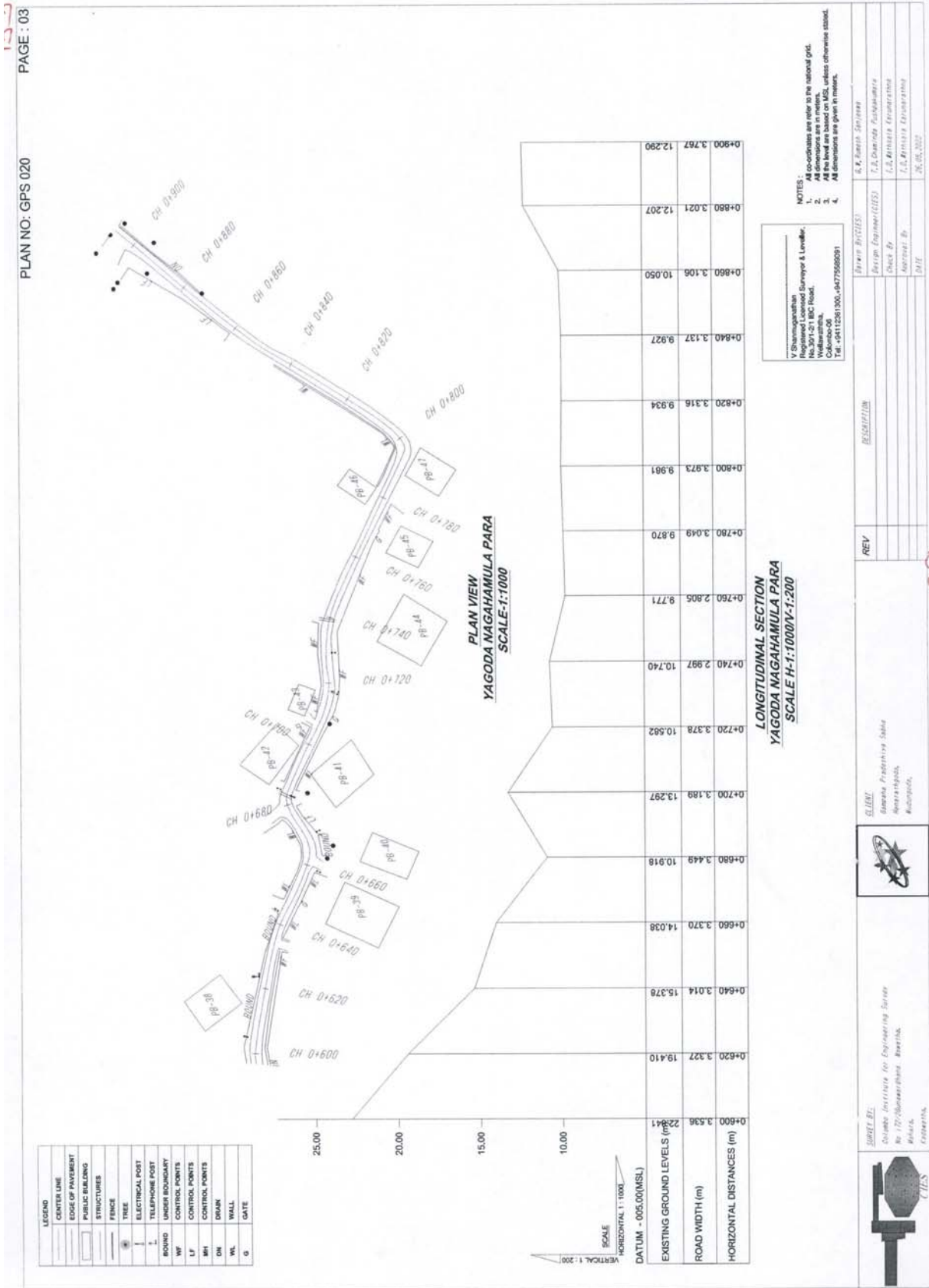

PLAN NO: GPS 020 PAGE : 04

LEGEND	
	CENTER LINE
	EDGE OF PAVEMENT
	PUBLIC BUILDINGS
	STRUCTURES
	FENCE
	TREE
	ELECTRICAL POST
	TELEPHONE POST
	UNDER BOUNDARY
	CONTROL POINTS
	CONTROL POINTS
	DRAIN
	WALL
	GATE



PLAN VIEW  
YAGODA MAGAHAMULLA PARA  
SCALE: 1:1000

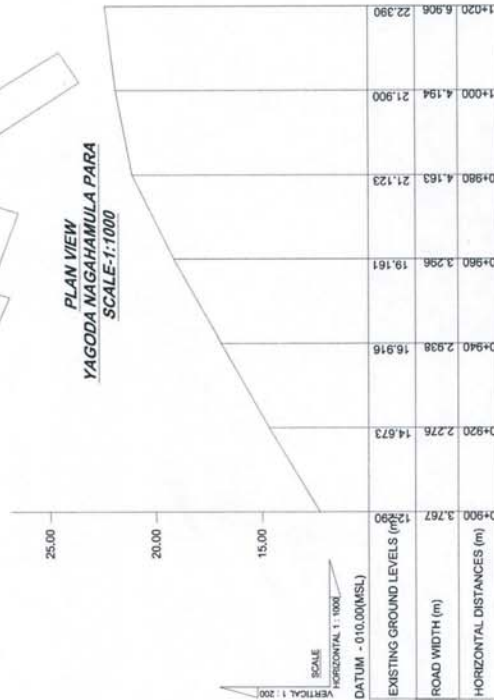

LONGITUDINAL SECTION  
YAGODA MAGAHAMULLA PARA  
SCALE: H-1:1000/V-1:200

NOTES:  
1. All coordinates are true to the national grid.  
2. All the levels are based on MSL, unless otherwise stated.  
3. All dimensions are given in meters.

V.Chandana Jayathilaka  
Registered Licensed Surveyor & Leveller,  
No.307-A/11 BCC Road,  
Colombo-08,  
Sri Lanka.  
Tel. +9411 2581300, +94775560091

<p>COLOMBO INSTITUTE FOR ENGINEERING SURVEY No. 172/2, Mahanuwara, Maradana, Colombo 07, Sri Lanka.</p>	<p>DESIGNER: S.M.A. Fernando S.M.A. Fernando S.M.A. Fernando S.M.A. Fernando</p>
	<p>CLIENT: Sri Lanka Transport Services Maharajasingha, Kuliyapitiya, Kandy.</p>
	<p>DATE: 20.05.2022</p>
	<p>SCALE: 1:1000</p>

**Topographical Surveying Works For Gampaha Pradeshiya Sabha  
Belummahara Nagahakotuwa Para (PLAN NO: GPS021)**

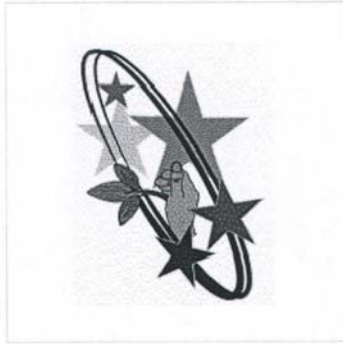

Surveyed By : Colombo Institute for Engineering Survey  
No 172, Gunawardhana Mawatha  
mahara, Kadawatha.



GAMPAHA PRADESHIYA SABHA  
HENARATHGODA,  
MUDUNGODA.

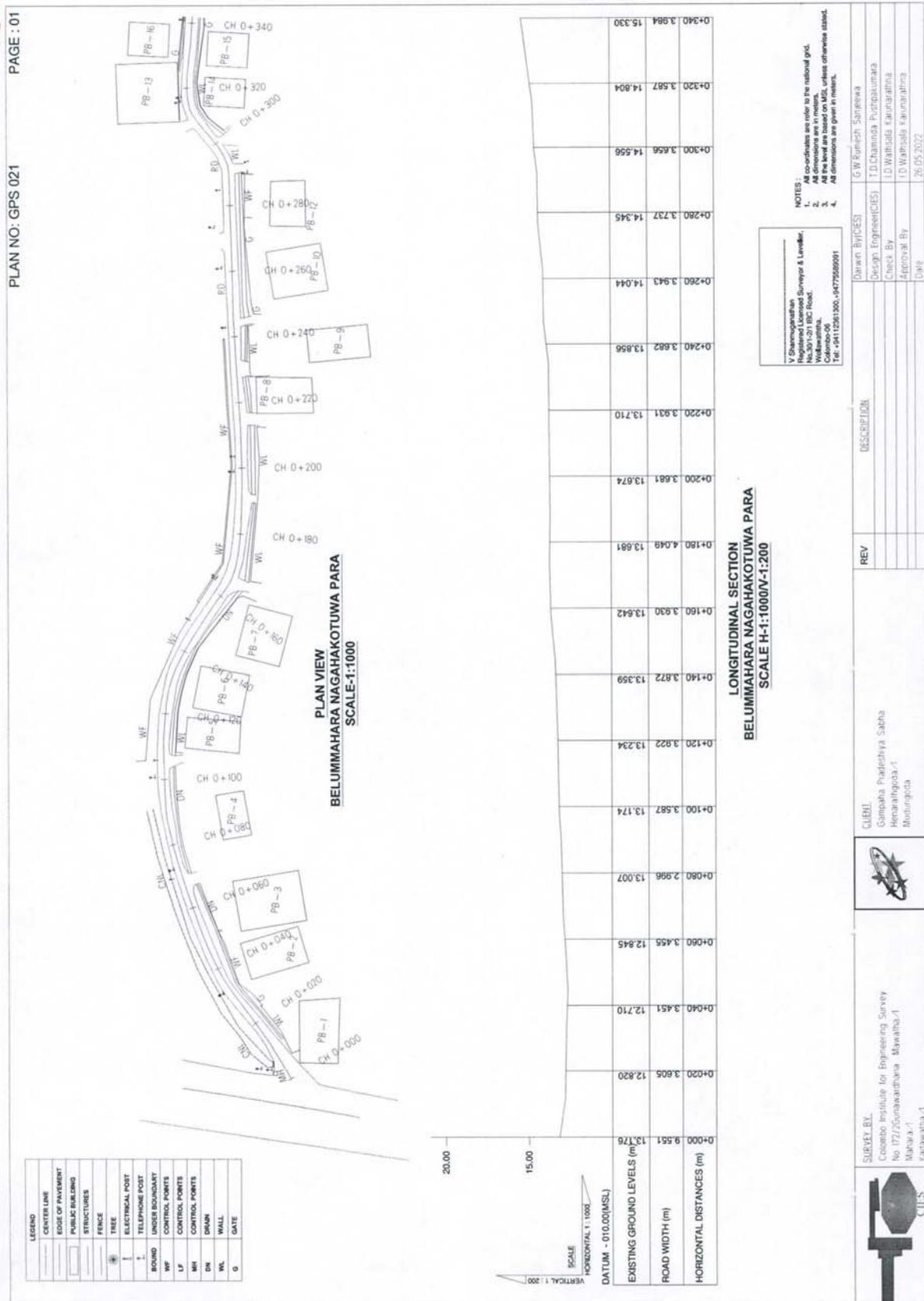

PLAN NO: GPS 021

PAGE : 01

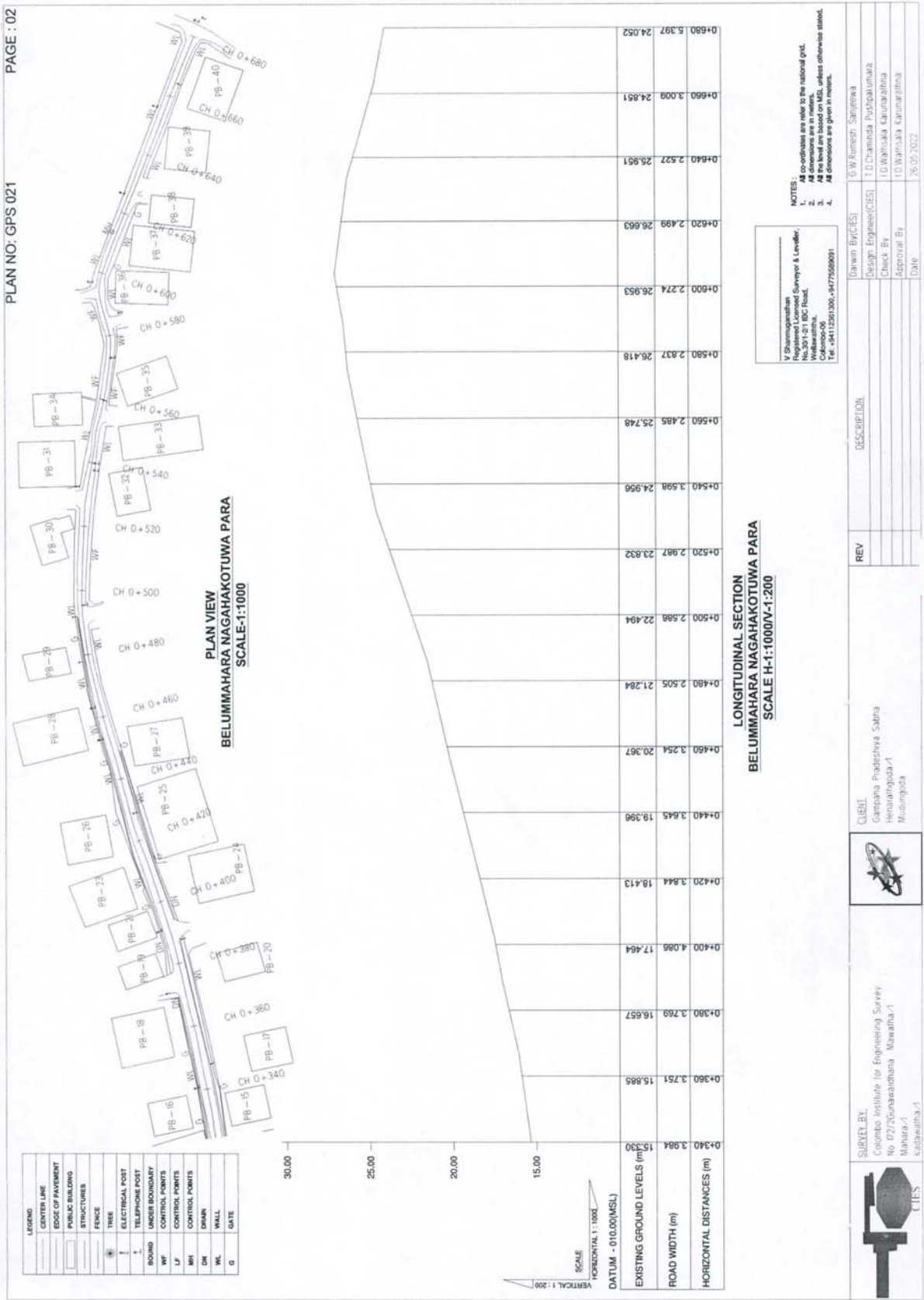

**Topographical Surveying Works For Gampaha Pradeshiya Sabha  
Amunugoda Kithulgahamula Para (PLAN NO: GPS-022)**

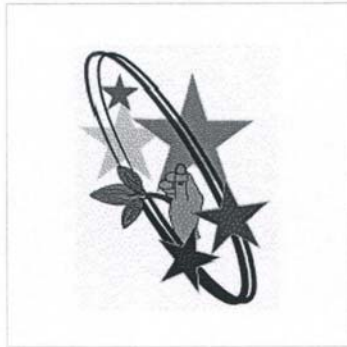

Surveyed By : Colombo Institute for Engineering Survey  
No 172, Gunawardhana Mawatha  
Muhara, Kadawatha.



GAMPAHA PRADESHIYA SABHA  
HENARATHGODA,  
MUDUNGODA.

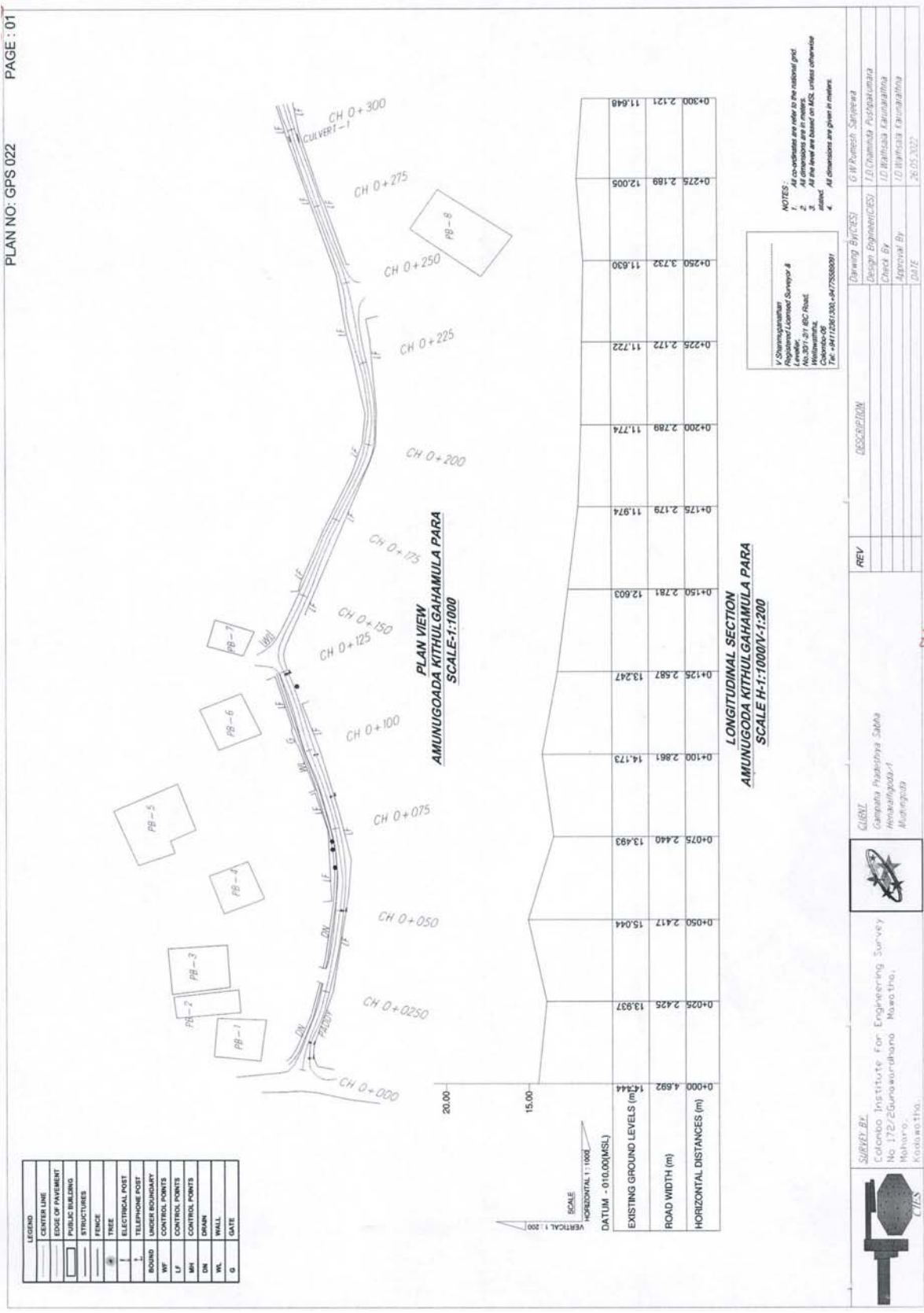



PLAN NO: GPS 022 PAGE : 02

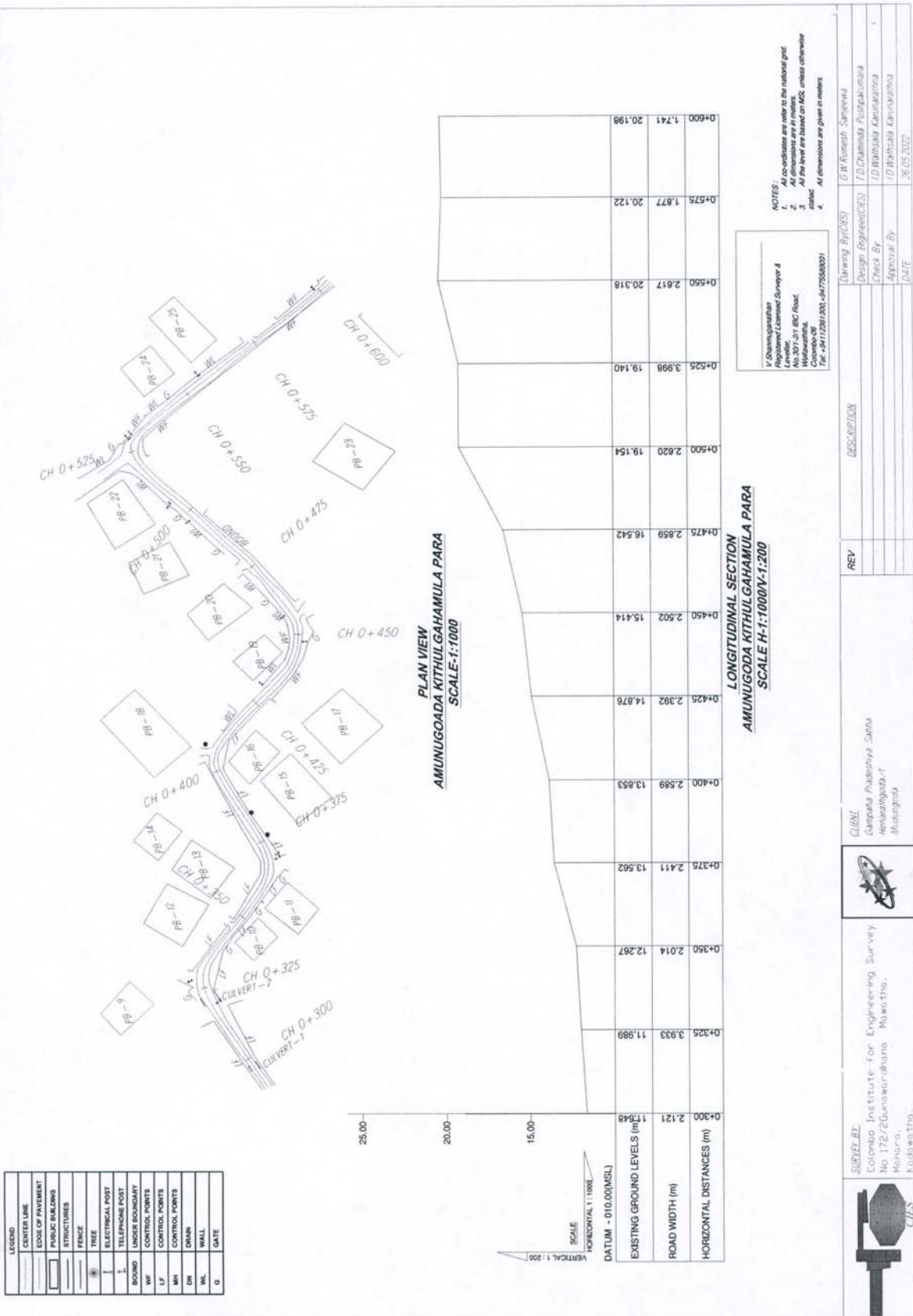

PLAN NO: GPS 022 PAGE : 03

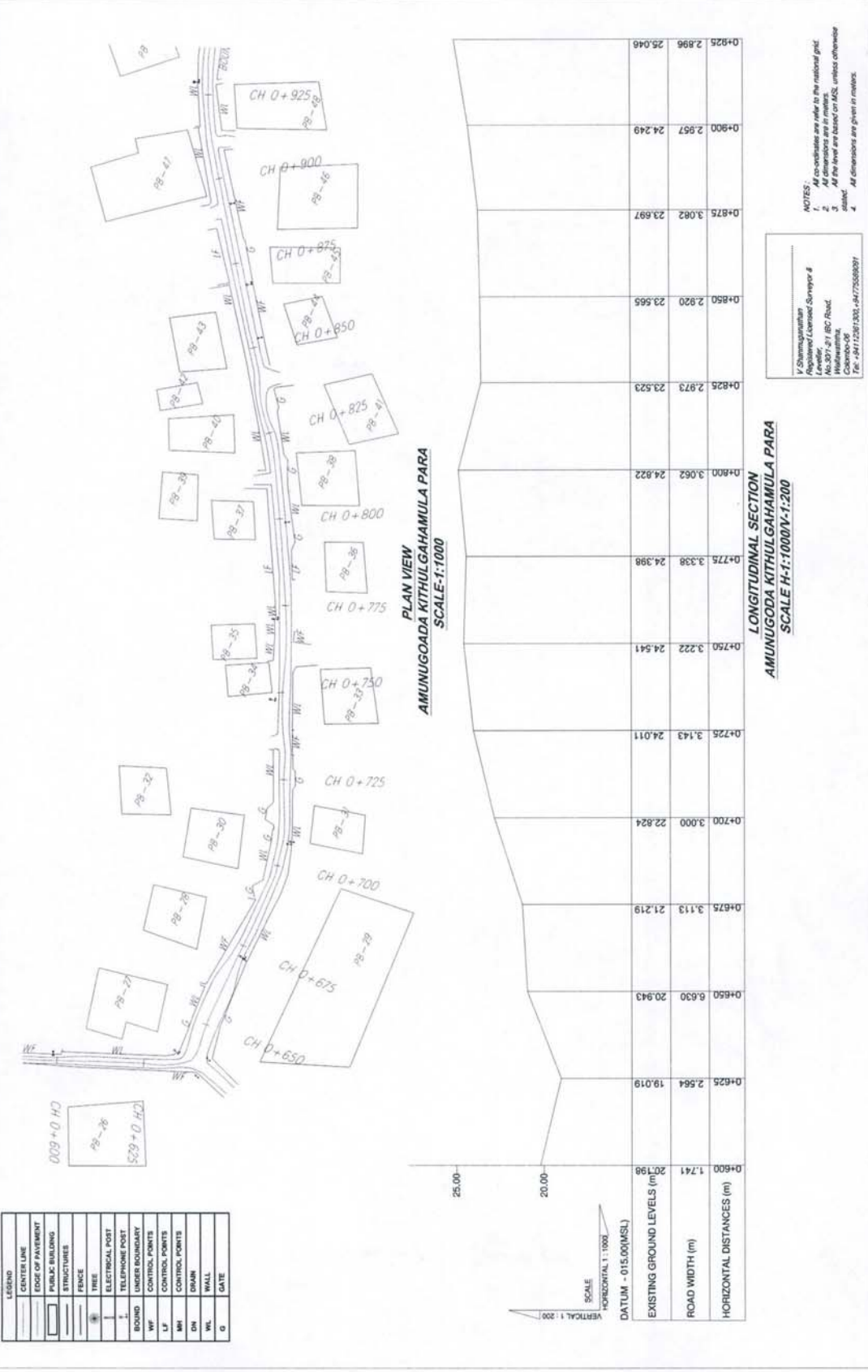

**NOTES:**

- All co-ordinates are refer to the national grid.
- All dimensions are in meters.
- All the lines are based on AEC, unless otherwise stated.
- All dimensions are given in meters.

**DESIGNER:**  
V. Sharmasudhan  
Registered Licensed Surveyor #  
No. 397-2/1 BC Road,  
Malwaramulla,  
Colombo 10.  
Tel: +94 11 2281300, +94 775588991

**DATE:** 26.05.2022

REV	DESCRIPTION	DATE

**DESIGNER:** G.W. Ranjith, Sri Lanka  
**DESIGN ENGINEER:** D. Chaminda Pustakumara  
**CHECK BY:** D. Jayasala Karunaratna  
**APPROVAL BY:** D. Jayasala Karunaratna

**SURVEYOR:**  
Colombo Institute For Engineering Survey  
No. 172/2 Gunawardhana Mawatha,  
Maharaja, Koolawattia.

**CLIENT:**  
Gampaha Pradeshiya Sabha  
Hemahithudu-1  
Muhurupola.

**LEGEND**

[Symbol]	CENTER LINE
[Symbol]	EDGE OF PAVEMENT
[Symbol]	PUBLIC BUILDING STRUCTURES
[Symbol]	FENCE
[Symbol]	TREE
[Symbol]	ELECTRICAL POST
[Symbol]	TELEPHONE POST
[Symbol]	UNDER BOUNDARY
[Symbol]	CONTROL POINTS
[Symbol]	LF CONTROL POINTS
[Symbol]	RM CONTROL POINTS
[Symbol]	CH
[Symbol]	DN
[Symbol]	WALL
[Symbol]	GATE

PLAN NO: GPS 022 PAGE : 04

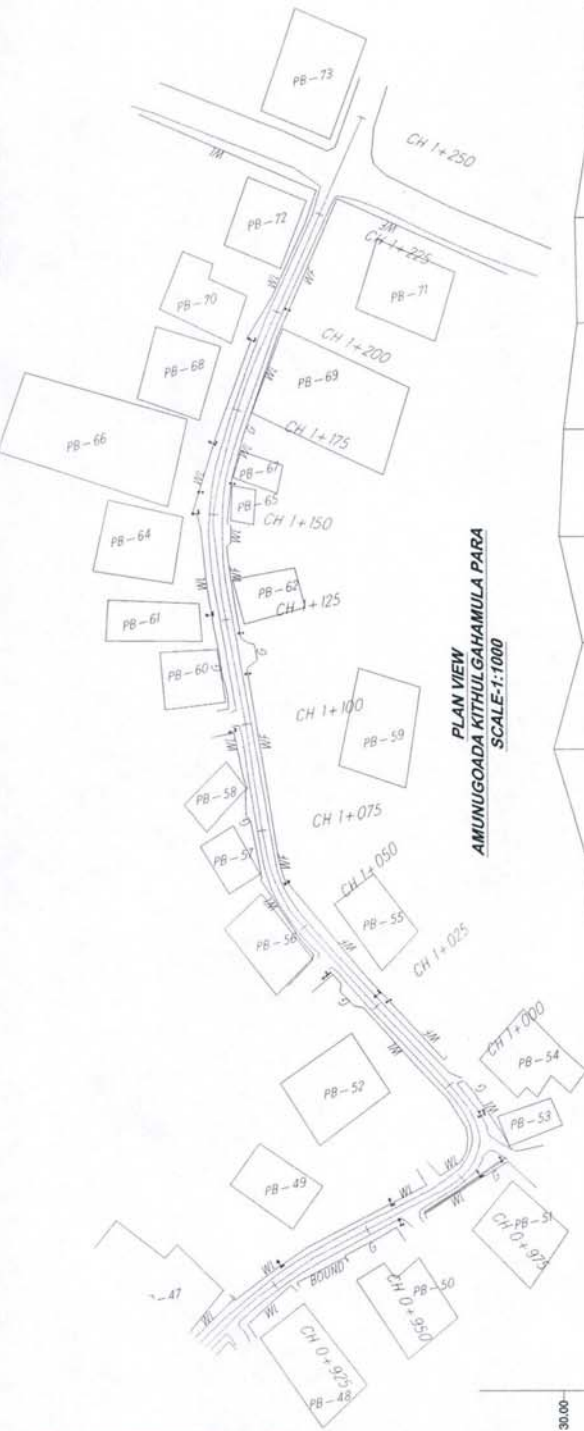

PLAN VIEW  
AMUNUGODA KITHULGAHAMULLA PARA  
SCALE: 1:1000

LEGEND	
	CENTER LINE
	EDGE OF PAVEMENT
	PUBLIC BUILDINGS
	STRUCTURES
	FENCE
	TREE
	ELECTRICAL POST
	TELEPHONE POST
	UNDER BOUNDARY
	BOUND
	CONTROL POINTS
	CONTROL POINTS
	CONTROL POINTS
	DRAIN
	WALL
	GATE

LONGITUDINAL SECTION AMUNUGODA KITHULGAHAMULLA PARA SCALE H-1:1000V-1:200	
EXISTING GROUND LEVELS (m)	0+925 2.896
ROAD WIDTH (m)	2.950 27.039
HORIZONTAL DISTANCES (m)	0+950 2.950 27.039
	0+975 3.013 27.473
	1+000 2.765 27.907
	1+025 2.953 28.398
	1+050 3.140 28.889
	1+075 2.856 30.356
	1+100 2.795 28.895
	1+125 2.904 30.091
	1+150 2.993 29.833
	1+175 3.042 29.196
	1+200 2.950 29.267
	1+225 3.086 28.466
	1+250 6.932 28.526

NOTES:  
1. All coordinates are refer to the national grid.  
2. All dimensions are in meters.  
3. All the level are based on MSL, unless otherwise stated.  
4. All dimensions are given in meters.

V. Shanmuganathan  
Registered/Licensed Surveyor &  
No. 307/27 BCC Road,  
Wellawimala,  
Colombo 10.  
Tel: 9911281301-9475588997

REV	DESCRIPTION	DATE
	DESIGNER	G. H. Ramesh Sapinawa
	DESIGN ENGINEER/CSE	I. D. Chaminda Pushpakumara
	CHECK BY	I. D. Wimala Kurunathna
	APPROVAL BY	I. D. Wimala Kurunathna
	DATE	26.05.2022

CLIENT:  
Gangana Padivethiya Subba  
Hemathgoda-1  
Mugungoda

SURVEY BY:  
Colombo Institute For Engineering Survey  
No. 172/2Gumawar-dikono, Nawa Tho,  
Mihara,  
Kodagawatha.



Topographical Surveying Works For Gampaha Pradeshiya Sabha  
Abaraluwa Weera Mawatha (GPS-023)

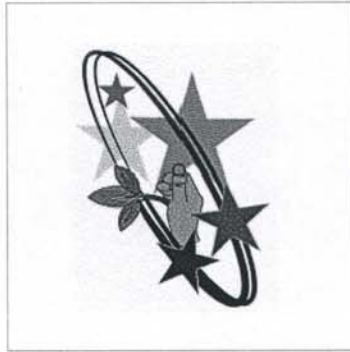

GAMPAHA PRADESHIYA SABHA  
HENARATHGODA,  
MUDUNGODA.



Surveyed By : Colombo Institute for Engineering Survey  
No 172, Gunawardhana Mawatha  
mahara, Kadawatha.

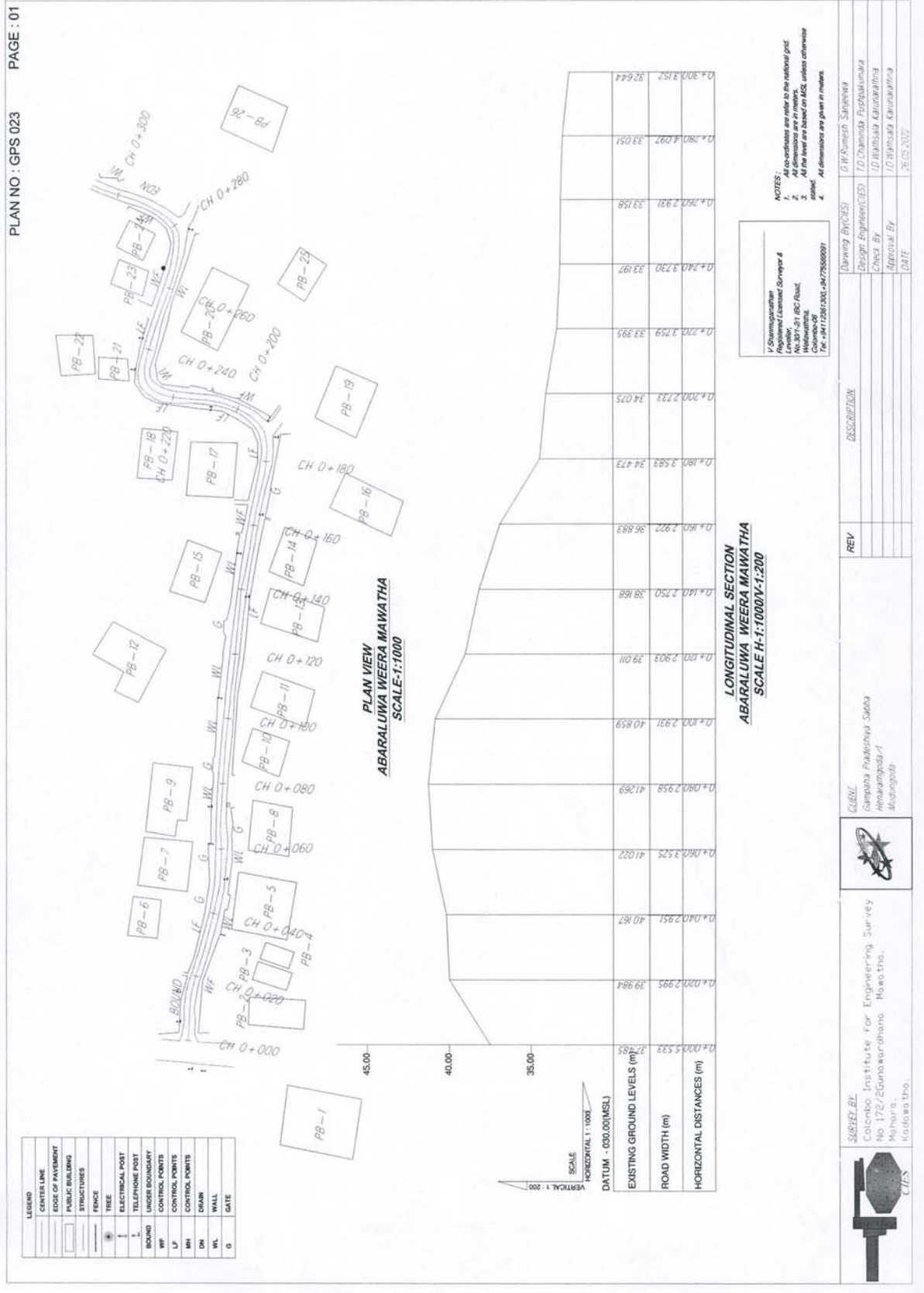

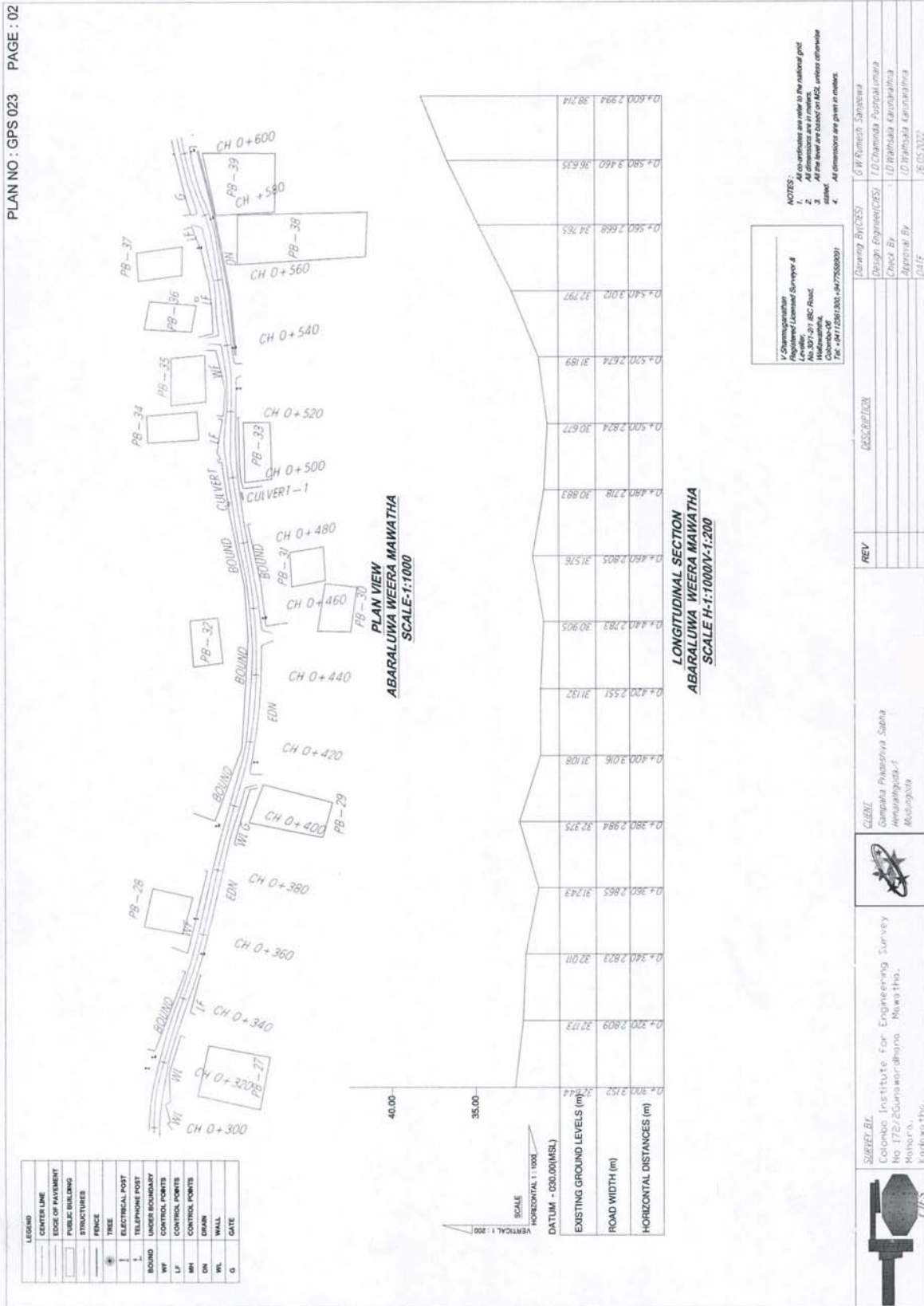

PLAN NO : GPS 023 PAGE : 03

**LEGEND**

	CENTERLINE
	EDGE OF PAVEMENT
	PUBLIC BUILDING
	STRUCTURES
	FENCE
	TREE
	ELECTRICAL POST
	TELEPHONE POST
	UNDER BOUNDARY
	WT
	LF
	MH
	DN
	SK
	DW
	GATE



**NOTES**

- All elevations are refer to the national grid.
- All dimensions are in meters.
- As the level are based on A.S.L. unless otherwise stated.
- All dimensions are given in meters.

**V. Dissanayake**  
 Registered Licensed Surveyor &  
 No. 40/07/027/No.4  
 Wellington,  
 Colombo-08  
 Tel: 9941201300, 9477550091

**Drawing By:** HES  
**Design Engineer(CES):** I.D. Chaminda Pathipala  
**Check By:** I.D. Harshana Karunathilaka  
**Approval By:** I.D. Harshana Karunathilaka  
**DATE:** 26.05.2022

**Rev. I.**  
 Gampala Pradeshiya Sabha  
 Hewanathpola-1,  
 Mahipala  
 Kodeda-119.

**DESIGN**

**REV**



**SURJIT B.L.**  
 Colombo Institute for Engineering Survey  
 No.172/25Gunawardhana, Mowatha,  
 Mahipala,  
 Kodeda-119.

**DESIGNER**

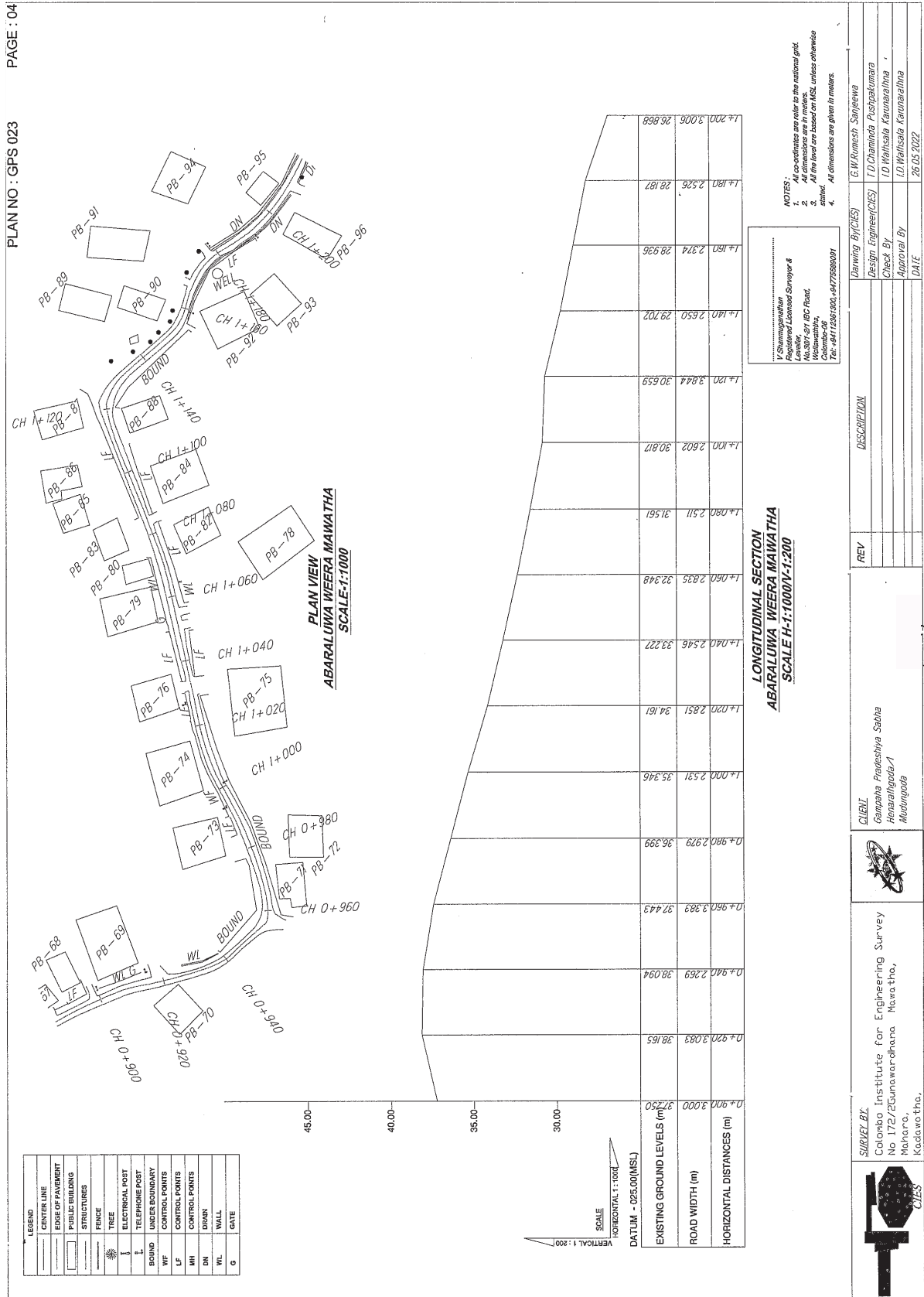



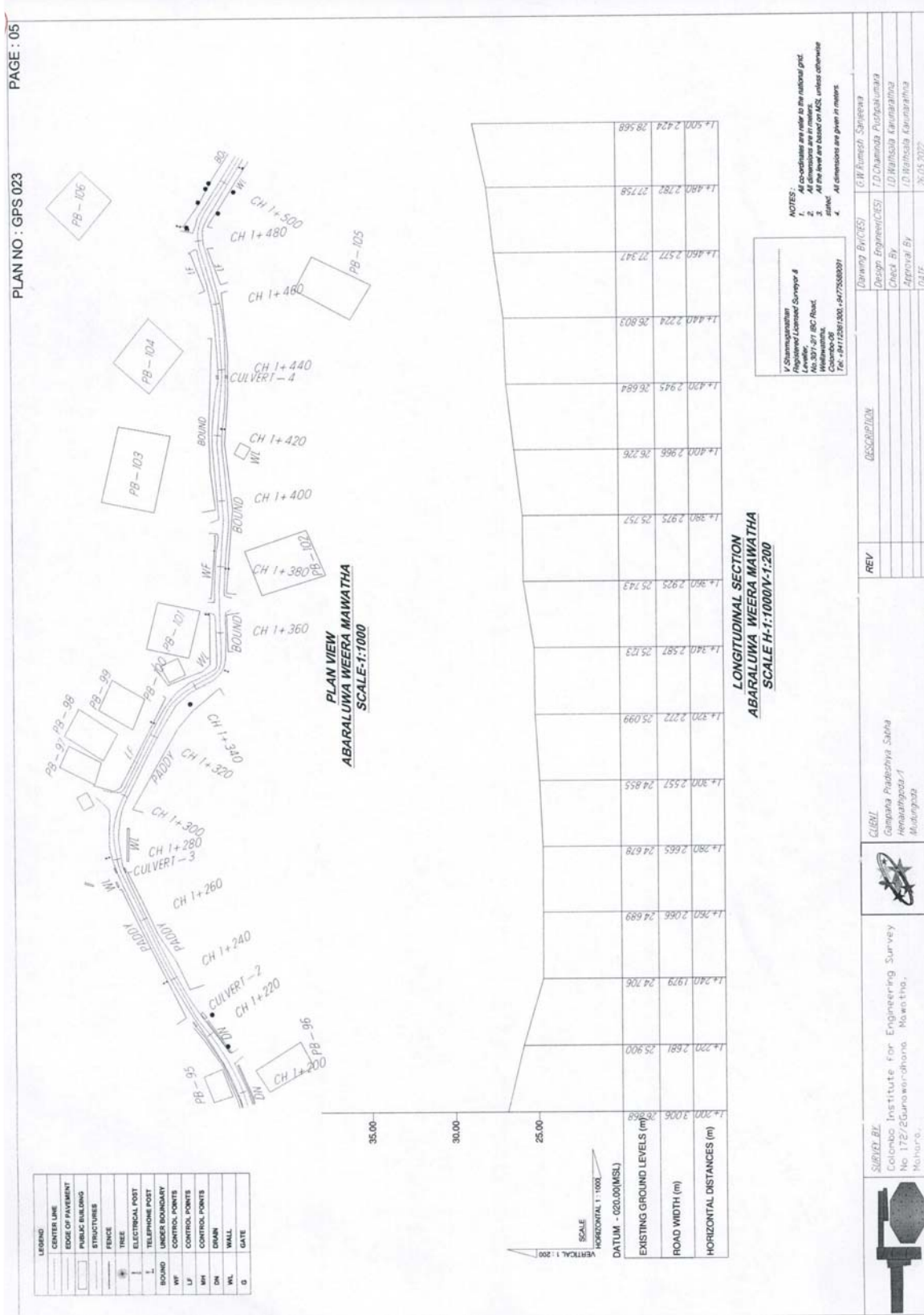

PLAN NO : GPS 023 PAGE : 06

LEGEND
CENTER LINE
EDGE OF PAVEMENT
PUBLIC BUILDING STRUCTURES
FENCE
TREE
ELECTRICAL POST
TELEPHONE POST
BOUND
UNDER BOUNDARY
WF
LF
WH
DH
WL
WALL
GATE



V. Shanmugasathan  
Registered Licensed Surveyor &  
No. 3074-21 (BC Road)  
Kottawalamulla  
Tel: 08112581700, 4775580091

- NOTES:
- All co-ordinates are refer to the national grid.
  - All dimensions are in meters.
  - All elevations are based on M.S.L. unless otherwise stated.
  - All dimensions are given in meters.

REV	DESCRIPTION

CLERK  
Gampala Pradeepaya Saha  
Hirakathala-1  
Mulliyilgala

SURTEL RL  
Colombo Institute for Engineering Survey  
No. 172/2Gunasawardhana Mawatha,  
Muhura,  
Pudussalwo.



Drawing By (CES) G.P. Kumaran, Singapore  
Design Engineer (CES) T.D. Dissanayake, Pottaluvula  
Check By I.D. Harshana, Kattakumbura  
Approved By I.D. Harshana, Kattakumbura  
Date 26.10.2022

### විවිධ දෑන්විම්

නගර සභාව - වල්වෙඩිඬිතුරෙ

බලපත්‍ර ගාස්තු හා බදු - 2023

1979 අංක 42 දරන මහ නගර සභා, නගර සභා (සංශෝධන) පනතේ හා 1985 අංක 20 දරන (සංශෝධන) පනතෙන් ද සංශෝධනය කරන ලද මහ නගර සභා ආඥාපනතේ 225 අධිකාරය 162 වගන්තියේ ඇති බලතල යටතේ 164,165අ, ආ, 165ඇ, 165 ඉ කොටස අනුව මේ සමග අමුණා ඇති සටහන අනුව 2023 වසර සඳහා බලපත්‍ර ගාස්තු හා බදු එකතු කළ අගය මත බදු අය කෙරේ.

බලපත්‍ර ගාස්තු හා බදු 2023 මාර්තු මස 31 දිනට හෝ ඊට පෙර ගෙවිය යුතුයි.

දැනට තක්සේරු නොකරන ලද වෙළඳසැලක් සඳහා නගර සභාවේ ආදායම් පරීක්ෂක නිලධාරී විසින් කරන ලද තාවකාලික තක්සේරුව අනුව බලපත්‍ර ගාස්තු ගෙවිය යුතුයි. එකම බදු අංකය යටතේ කර්මාන්ත (එකට වැඩි වෙළඳ සංඛ්‍යාවක් ) පවත්වන විට ඒ බදු එක් එක් කර්මාන්තයට ම (එක් වෙළඳාමක්) අදාළ අරමුණටත් භාවිතා කරන බිම් කොටස්වලට ම තක්සේරු කරන ලද වාර්ෂික අගය පදනම් කර ඒ අනුව එම ගාස්තු හෝ බදු අනුපාතය තීරණ කරන අතර එම අදාළ අනුපාත බදු ගාස්තු ගෙවිය යුතුයි.

වන්දසේකරම් ප්‍රසාද,  
ලේකම්,

නගර සභා කාර්යාලය,  
වල්වෙඩිඬිතුරෙ.

උපලේඛනය

සටහන 01

අනතුරුදයක හෝ අප්‍රිය සහිත වෙළඳාම් පිළිබඳ බලපත්‍ර

අංකය	වෙළඳාම හෝ රැකියා විස්තර	II වන තීරය වාර්ෂික බලපත්‍ර ගාස්තු වෙළඳාම හෝ රැකියා පවතින දේපලේ වාර්ෂික වටිනාකම		
		රු. 750 ට නොඉක්මවූ විට රු. 050	රු. 751- රු. 1,500 අතර රු. 075	රු. 1501 ට ඉක්මවූ විට රු. 075
1.	තේ හෝ කෝපි කඩයක් පැවැත්වීම	500 0	750 0	1,000 0
2.	කෑම කඩයක් පැවැත්වීම	500 0	750 0	1,000 0
3.	බේකරියක් පැවැත්වීම	500 0	750 0	1,000 0
4.	දර විකිණීම් සලකුණක් පැවැත්වීම	500 0	750 0	1,000 0
5.	ලී මෝලක් පැවැත්වීම	500 0	750 0	1,000 0
6.	කම්මලක් පැවැත්වීම	500 0	750 0	1,000 0
7.	මුද්‍රණාලයක් පැවැත්වීම :			
	01. විදුලි බලයෙන්	500 0	750 0	1,000 0
	02. අතින්	500 0	750 0	1,000 0
8.	වඩු වැඩපොළක් පැවැත්වීම :			
	ලීබු නිෂ්පාදනය	500 0	750 0	1,000 0
	සාමාන්‍ය වඩු වැඩ	500 0	750 0	1,000 0
9.	ගල් මෝලක් පැවැත්වීම	500 0	750 0	1,000 0

අංකය	වෙළඳාම හෝ රැකියා විස්තර	II වන තීරය වාර්ෂික බලපත්‍ර ගාස්තු වෙළඳාම හෝ රැකියා පවතින දේපලේ වාර්ෂික වටිනාකම		
		රු. 750 ට නොඉක්මවූ විට රු. ශත	රු. 751- රු. 1,500 අතර රු. ශත	රු. 1501 ට ඉක්මවූ විට රු. ශත
10.	මෝටර් රථ සර්විස් කිරීම	500 0	750 0	1,000 0
11.	මෝටර් රථවාහන අලුත්වැඩියා කිරීම (ගරාජ්)	500 0	750 0	1,000 0
12.	බෝට්ටු, බාහිර යන්ත්‍ර අලුත්වැඩියා කිරීම	500 0	750 0	1,000 0
13.	ලී කැපීම සඳහා වළක් පැවැත්වීම			
	01. විදුලි බලයෙන්	500 0	750 0	1,000 0
	02. මිනිස් බලයෙන්	500 0	750 0	1,000 0
14.	ආහරණ නිෂ්පාදන හා අලෙවිසැලක් පැවැත්වීම	500 0	750 0	1,000 0
15.	ටයර් ටියුබ් වොල්කනයිස් කිරීම සඳහා කඩයක් පැවැත්වීම	500 0	750 0	1,000 0
16.	විදුලි කර්මාන්ත ශාලාවක් පැවැත්වීම	500 0	750 0	1,000 0
17.	පැරණි ලෝහ භාණ්ඩ එකතු කර තබා ගැනීම	500 0	750 0	1,000 0
18.	හොන්ඩර් 25ට වැඩි සිමෙන්ති එකතු කර තබා ගැනීම	500 0	750 0	1,000 0
19.	උළු හා ගඩොල් එකතුකර තබා ගැනීම	500 0	750 0	1,000 0
20.	කොණ්ඩ කපන සැලුන් පැවැත්වීම	500 0	750 0	1,000 0
21.	ලොන්ඩරියක් පැවැත්වීම	500 0	750 0	1,000 0
22.	මිරිස් හා කෝපි ඇඹරුම් හලක් පැවැත්වීම	500 0	750 0	1,000 0
23.	සෝඩා (බීම) නිෂ්පාදනය	500 0	750 0	1,000 0
24.	සිසිල් බීම නිෂ්පාදන හා අලෙවි කිරීම	500 0	750 0	1,000 0
25.	අයිස්ක්‍රීම්, අයිස් පලම් නිෂ්පාදන	500 0	750 0	1,000 0
26.	රස කැවිලි නිෂ්පාදන	500 0	750 0	1,000 0
27.	අයිස්ක්‍රීම්, සිසිල් බීම අලෙවිසැලක් පැවැත්වීම	500 0	750 0	1,000 0
28.	අයිස්කැට් නිෂ්පාදන හා අලෙවිසැලක් පැවැත්වීම	500 0	750 0	1,000 0
29.	බිඩ් දුම්වැටි නිෂ්පාදනය	500 0	750 0	1,000 0
30.	විකිණීම සඳහා පිදුරු එකතු කර තබා ගැනීම	500 0	750 0	1,000 0
31.	රෙදි පාට (සායම්) කිරීම	500 0	750 0	1,000 0
32.	අඟුරු එකතු කර තබා ගැනීම	500 0	750 0	1,000 0
33.	ගවයන් 10ට වැඩි ගව ගාලක් පාලනය කිරීම	500 0	750 0	1,000 0
34.	මත්පැන් අලෙවි සැලක් පැවැත්වීම	500 0	750 0	1,000 0
35.	රා තැබෑරුම් පැවැත්වීම	500 0	750 0	1,000 0
36.	පෙට්‍රල් ඩීසල් තෙල් පිරවුම්හලක් පැවැත්වීම	500 0	750 0	1,000 0
37.	පොහොර එකතුකර අලෙවි කිරීම	500 0	750 0	1,000 0

අංකය	වෙළඳාම හෝ රැකියා විස්තර	II වන තීරය වාර්ෂික බලපත්‍ර ගාස්තු වෙළඳාම හෝ රැකියා පවතින දේපලේ වාර්ෂික වටිනාකම		
		රු. 750 ට නොඉක්මවූ විට රු. 05	රු. 751- රු. 1,500 අතර රු. 05	රු. 1501 ට ඉක්මවූ විට රු. 05
38.	යකඩ බඩු අලෙවි කඩයක් පැවැත්වීම	500 0	750 0	1,000 0
39.	අලුත් ලෝහ හා ලෝහ භාණ්ඩ තබා ගැනීම	500 0	750 0	1,000 0
40.	ටකරම් පාස්සන කඩයක් පැවැත්වීම	500 0	750 0	1,000 0
41.	ගුවන් විදුලි යන්ත්‍ර අලුත්වැඩියා කිරීම සඳහා කඩයක් පැවැත්වීම	500 0	750 0	1,000 0
42.	ලේන් කර්මාන්ත ශාලාවක් පැවැත්වීම	500 0	750 0	1,000 0
43.	ජායාරූප ගැනීම සඳහා ස්ථානයක් පැවැත්වීම	500 0	750 0	1,000 0
44.	ලී බඩු එකතුකර තබා ගැනීම	500 0	750 0	1,000 0
45.	වී කොටන (හාල්) මෝල			
	01. රජයේ කෝටා සහිත	500 0	750 0	1,000 0
	02. රජයේ කෝටා රහිත	500 0	750 0	1,000 0
46.	හොන්ඩර් 05ට වැඩි තීන්ත, වාර්නිෂ්, ඩිස්ටර්පර් එකතු කර තබා ගැනීම	500 0	750 0	1,000 0
47.	ග්‍රොස් 1ට වැඩි සිසිල් බීම බෝතල් එකතු කර තබා ගැනීම	500 0	750 0	1,000 0
48.	විසිරෙන තීන්ත තබා ගැනීම	500 0	750 0	1,000 0
49.	වැල්ඩින් කර්මාන්තශාලාවක් පැවැත්වීම	500 0	750 0	1,000 0
50.	හොන්ඩර් 3 ට වැඩි තේකොළ එකතු කර තබා ගැනීම	500 0	750 0	1,000 0
51.	හුණු සැකසීම ගබඩා ගැනීම	500 0	750 0	1,000 0
52.	කෘෂි කර්ම රසානික ද්‍රව්‍ය එකතුකර තබා ගැනීම	500 0	750 0	1,000 0
53.	පෙට්‍රල්, ඩීසල්, භූමිතෙල් එකතුකර තබා ගැනීම	500 0	750 0	1,000 0
54.	කරවල, දුණු දැමූ මාළු තබා ගැනීම	500 0	750 0	1,000 0
55.	කුකුල් කෑම අලෙවිසැලක් පැවැත්වීම	500 0	750 0	1,000 0
56.	තෙල් නිෂ්පාදනය සඳහා ස්ථානයක් පැවැත්වීම	500 0	750 0	1,000 0
57.	හොටෙල්, නවාතැන් පළක් පැවැත්වීම	500 0	750 0	1,000 0
58.	විදුලි භාණ්ඩ අලෙවි ස්ථානයක් පැවැත්වීම	500 0	750 0	1,000 0
59.	සත්ව කෑම එකතු කරන ස්ථානයක් පැවැත්වීම	500 0	750 0	1,000 0
60.	හිස් බෝතල් ගෝනි එකතු කරන ස්ථානයක් පැවැත්වීම	500 0	750 0	1,000 0
61.	හොන්ඩර් 10ට වැඩි සහල්, සීනි, පිටි, ධාන්‍ය වර්ග අලෙවි කිරීම සඳහා ගබඩා ගැනීම	500 0	750 0	1,000 0
62.	පෞද්ගලික දුරකථන ස්ථානයක් පැවැත්වීම	500 0	750 0	1,000 0
63.	දූන්වීම් සේවා (කේබල්) පෞද්ගලික රූපවාහිනී සේවයක් පැවැත්වීම	500 0	750 0	1,000 0

අංකය	වෙළඳාම හෝ රැකියා විස්තර	II වන තීරය වාර්ෂික බලපත්‍ර ගාස්තු වෙළඳාම හෝ රැකියා පවතින දේපලේ වාර්ෂික වටිනාකම		
		රු. 750 ට නොඉක්මවූ විට රු. 02	රු. 751- රු. 1,500 අතර රු. 02	රු. 1501 ට ඉක්මවූ විට රු. 02
64.	විවාහ මංගල්‍ය ශාලාව (ආහාර සහිත)	500 0	750 0	1,000 0
65.	ජංගම අයිස්ක්‍රීම්, අයිස්පලම් වෙළඳාම	500 0	750 0	1,000 0
66.	ජංගම ලී බඩු වෙළඳාම	500 0	750 0	1,000 0
67.	පක්ෂි 100ට වැඩි කුකුල් ෆාම් පැවැත්වීම	500 0	750 0	1,000 0
68.	පක්ෂි 50 ට වැඩි කුකුල් ෆාම් පැවැත්වීම	500 0	750 0	1,000 0
69.	තොරතුරු තාක්ෂණික සේවා	500 0	750 0	1,000 0
70.	විදුලි බලයෙන් ක්‍රියාකරන ඇඟලුම් කර්මාන්ත ශාලාව පැවැත්වීම	500 0	750 0	1,000 0
71.	ඇස්බැස්ටස් තහඩු නිෂ්පාදන හා ගබඩා කිරීම	500 0	750 0	1,000 0
72.	ජංගම වෙළඳාම	500 0	750 0	1,000 0
73.	පාපැදි අලුත්වැඩියා කිරීම	500 0	750 0	1,000 0
74.	තිරිඟු, කරක්කන් ධාන්‍ය ඇඹරුම් හලක් පැවැත්වීම	500 0	750 0	1,000 0
75.	මැටි බදුන් තැනීම	500 0	750 0	1,000 0

සටහන් 2

1.	සියලු භාණ්ඩ විකිණීම සඳහා කඩයක් පැවැත්වීම	500 0	750 0	1,000 0
2.	මහන ස්ථානයක් පැවැත්වීම	500 0	750 0	1,000 0
3.	පින්තුර රාමු කිරීමේ ස්ථානයක් පැවැත්වීම	500 0	750 0	1,000 0
4.	විඩියෝ කැසට් විකිණීම් හා කුලියට දීම	500 0	750 0	1,000 0
5.	ගබඳ පටිගත කිරීමේ ස්ථානයක් පැවැත්වීම	500 0	750 0	1,000 0
6.	බාහිර දර්ශන පටිගත කිරීම හා ගබඳ පටිගත කිරීමේ ස්ථානයක් පැවැත්වීම	500 0	750 0	1,000 0
7.	ඔරලෝසු අලුත්වැඩියා කරන ස්ථානයක් පැවැත්වීම	500 0	750 0	1,000 0
8.	ආයුර්වේද බෙහෙත් අලෙවි සැලක් පැවැත්වීම	500 0	750 0	1,000 0
9.	බටහිර බෙහෙත් අලෙවි සැලක් පැවැත්වීම	500 0	750 0	1,000 0
10.	ගල් මෝලක් පැවැත්වීම	500 0	750 0	1,000 0
11.	පෞද්ගලික රෝහලක් හෝ නේවාසිකාගාරයක් පැවැත්වීම	500 0	750 0	1,000 0
12.	මිනිපෙට්ටි සෑදීම හෝ විකිණීම	500 0	750 0	1,000 0
13.	ගොඩනැගිලි ද්‍රව්‍ය විකිණීම හා ගබඩා කිරීම	500 0	750 0	1,000 0

අංකය	වෙළඳාම හෝ රැකියා විස්තර	II වන තීරය වාර්ෂික බලපත්‍ර ගාස්තු වෙළඳාම හෝ රැකියා පවතින දේපලේ වාර්ෂික වටිනාකම		
		රු. 750 ට නොඉක්මවූ විට රු. ශත	රු. 751 - රු. 1,500 අතර රු. ශත	රු. 15001 ට ඉක්මවූ විට රු. ශත
14.	ගබඳ විකාශන යන්ත්‍රයක් කුලියට දීම	500 0	750 0	1,000 0
15.	රෙදි අලෙවි සැලක් පැවැත්වීම	500 0	750 0	1,000 0
16.	පොත් හෝ ලිපිද්‍රව්‍ය විකුණුම් හලක් පැවැත්වීම	500 0	750 0	1,000 0
17.	විසිතුරු ද්‍රව්‍ය විකුණුම්හලක් පැවැත්වීම	500 0	750 0	1,000 0
18.	ජායා පිටපත් ගැනීමේ ස්ථානයක් පැවැත්වීම	500 0	750 0	1,000 0
19.	පාපැදි විකිණීමහලක් පැවැත්වීම	500 0	750 0	1,000 0
20.	රබර් මුද්‍රා සෑදීමේ ස්ථානයක් පැවැත්වීම	500 0	750 0	1,000 0
21.	පාවහන් හා සම් භාණ්ඩ විකුණුම්හලක් පැවැත්වීම	500 0	750 0	1,000 0
22.	කිරි එකතු කිරීම හා විකිණීමහලක් පැවැත්වීම	500 0	750 0	1,000 0
23.	සිල්ලර කඩයක් පැවැත්වීම	500 0	750 0	1,000 0

ආඥාපනතේ අධිකාරය 255 165 (6) වගන්තිය යටතේ දැන්වීම

2023 වසරේ ජනවාරි මස පළමුවැනි දා සිට වසරකට වානිජ බදු සටහන් 2, සටහන් 3 හි මෙහි සඳහන් පරිදි සෑම පුද්ගලයෙක් ම තමන් සතු යම් වෙළඳාමක් හෝ රැකියාවක් වැල්වෙඩිඩිතුරෙර නගර සභා සීමාව තුළ පවත්වාගෙන යයි නම් එහි සඳහන් පරිදි අදාළ බදු ගෙවන කාලයටත් මින් පසු ගෙනෙන වසරටත් ගෙවිය යුතු බව අණකරයි.

වාණිජ බදු නගර සභා කාර්යාලයේ 31.03.2023 දිනට හෝ පෙර ගෙවිය යුතුයි.

සටහන් 2

	රැකියා
01	කොමිසම් නියෝජිතයෝ
02	ගොඩනැගිලි කොන්ත්‍රාත්කරු
03	මුදල් ණයට දෙන්නා
04	බ්‍රෝකර්
05	රියදුරන් පුහුණු කරන ස්ථානයක් පවත්වන්නන්
06	වෙන්දේසිකරු
07	මුදල් ආයෝජකයෝ
08	පෞද්ගලික අධ්‍යාපන ආයතනයක් පවත්වන්නන්
09	රක්ෂණ නියෝජිතයෝ
10	උපදෙස් සපයන සේවා ස්ථානයක් පවත්වන්නන්
11	සංචාරක ප්‍රවාහන සේවා සපයන්නෝ
12	බඩු පැටවීම සහ බඩු බැම සඳහා සේවා සපයන්නෝ
13	ආහරණ උකස්කරු
14	දේශීය හෝ විදේශීය බැංකු ආයතන
15	බලයලත් මිනින්දෝරු

සටහන් 4

	2022 වසරේ වෙළඳාමේ ලැබීම්	ගෙවිය යුතු බදු
01	රු. 6,000 ට නොඉක්මවූ	නැත
02	රු. 6,001 සිට 12,000 දක්වා	90 0
03	රු. 12,001 සිට 18,750 දක්වා	180 0
04	රු. 18,751 සිට 75,000 දක්වා	360 0
05	රු. 75,001 සිට රු. 1,50,000 දක්වා	1,200 0
06	රු. 1,50,001 ට ඉක්මවූ	3,000 0

වන්දසේකරම් ප්‍රසාද්,  
ලේකම්,

නගර සභා කාර්යාලය,  
වැල්වෙඩ්ඩිතුරෙර.

උපලේඛනය V

අනු. අංකය	විස්තර	මුදල රු. ශත
1	නම වෙනස් කිරීමේ ආකෘතිය	250 0
2	වෙළඳ බලපත්‍ර ගාස්තු	50 0
3	නම වෙනස් කිරීම පරීක්ෂා කිරීමේ ගාස්තු	500 0
4	ගොඩනැගිලි ඉල්ලුම් පත්‍ර	1,000 0
5	තහවුරු කිරීමේ සහතිකය	350 0
6	ගොඩනැගිලි ප්‍රමාදය සඳහා ආකෘති ගාස්තු	300 0
7	ඉඩම් අතුරු බෙදීමේ ලිපිය	500 0
8	මායිම් රේඛා සහතිකය	1,100 0
9	පුස්තකාල ඉල්ලුම් පත්‍රය	100 0
10	පාපැදි ඉලක්ක තහඩු	20 0
11	සත්තු බදු ඉලක්ක පටිය	300 0
12	පත්වීම් සඳහා ඉල්ලුම් පත්‍ර ගාස්තු	50 0
13	බැංකු	3,000 0
14	සැලසුම් ශිල්පීන් ලියාපදිංචි කිරීමේ ගාස්තු	2,000 0
15	සැලසුම් ශිල්පීන් ලියාපදිංචිය අලුත් කිරීමේ ගාස්තු	2,000 0
16	කුවිතාන්සි පිටපත් ගාස්තු	150 0
17	සහ අපද්‍රව්‍ය සඳහා එක් ට්‍රැක්ටර් ප්‍රමාණ ධාරිතාව : ගොඩනැගිලි සුන්බුන් (ලෝඩ් එකක්)	2,000 0
	කැලි කසල අපද්‍රව්‍ය (ලෝඩ් එකක්)	1,200 0
	සහ අපද්‍රව්‍ය ඉවත් කිරීමේ ගාස්තු (මාසිකව)	300 0
18	කේබල් සම්බන්ධ කරන ගාස්තු : ප්‍රධාන	5,500 0
	උප	1,100 0



අනු. අංකය	විස්තර	මුදල රු. ශත
19	බිම ජල අවශ්‍යතා :	
	ප්‍රාදේශීය	2,000 0
	ප්‍රදේශයෙන් පිට	2,950 0
	කන්ටේනර් කුලිය	400 0
	චතුර ටැංකි කුලිය (නැවතී)	200 0
20	තණකොළ කැපීමේ යන්ත්‍ර ගාස්තු :	
	වර්ග මීටර් එකකට	3 0
21	ප්‍රවාහන ගාස්තු :	
	වඩමරාවිචි ප්‍රදේශය	2,000 0
	වැලිකාමම් නැගෙනහිර, උතුර	3,000 0
	දූපත් හැර යාපනය දිස්ත්‍රික්කය (අනෙක් ප්‍රදේශ)	3,500 0
22	තණකොළ කැපීම සඳහා ට්‍රැක්ටර් කුලිය :	
	පැ. 06කට	550 0
23	සකම්පන රෝලරය කුලිය : (එක් පැයකට) (ඩීසල් පිරවීම. ප්‍රවාහනය අදාළ අය විසින්)	4,000 0
24	වැසිකිළි අපද්‍රව්‍ය ඉවත් කිරීමේ වාහන කුලිය :	
	ප්‍රාදේශීය	6,000 0
	ප්‍රදේශයෙන් පිට	7,500 0
25	සාලාව කුලිය :	
	එක් දිනකට	5,000 0
	අඩ දිනකට	2,500 0
26	සාලාව කුලිය (පොදු සංවිධාන සඳහා) :	
	එක් දිනකට	3,500 0
	අඩ දිනකට	1,750 0
27	ඔටෝ රථ නැවතුම බිම් කුලිය මාසිකව	200 0
28	ජංගම වැසිකිළි ගාස්තු දිනකට	2,000 0
29	අයාලේ යන හරක්, එළුවන් සඳහා ගාස්තු :	
	එළු කපන ගාස්තු	1,500 0
	හරක් ඇල්ලීමේ ගාස්තු	2,000 0
	බලා ගැනීමේ ගාස්තු	1,000 0
	එළුවෙක් ඇල්ලීමේ ගාස්තු	1,000 0
	බලා ගැනීමේ ගාස්තු	500 0
30	මහජන පුස්තකාල ඡායා පිටපත් ගැනීම :	
	ශිෂ්‍යයන් සඳහා (එක පිටුවකට)	5 0
	පොදු ප්‍රජාවට (එක පිටුවකට)	8 0

අනු. අංකය	විස්තර	මුදල රු. ශත
31	පිහිනීම් තටාක කුලිය : පාසල් ශිෂ්‍යයන් සඳහා පොදු ප්‍රජාවට (මුල් පැය එකකට) (ඊළඟ එක් එක් පැයකට) තරඟ පැවැත්වීම සඳහා එක් දින කුලිය : ❖ සීමාව තුළ ඇති සමාජ සඳහා ❖ සීමාව තුළ නැති සමාජ සඳහා ❖ වැඩසටහන් සඳහා රූපගත කිරීම ❖ ප්‍රේක්ෂකයන් ඇතුල්වීමේ ගාස්තු ❖ ස්ථීර සාමාජිකයන් සඳහා දයක මුදල් : අ. එක් මසක එන පැය 12 සඳහා ආ. ඉන් අමතර අවශ්‍යවන පැයක් සඳහා ❖ මුළු තටාකය සඳහා කුලියට (පැයකට) ❖ සමාජ ශාලා සඳහා දිනකට කුලිය (නාගරික ප්‍රදේශය තුළ) ❖ සමාජ ශාලා සඳහා දිනකට කුලිය (ප්‍රදේශයෙන් පිටත)	 200 0 350 0 200 0  10,000 0 15,000 0 2,000 0 30 0  100 0 250 0 5,000 0 15,000 0 20,000 0
32	මහජනතාව සඳහා වෙන් කිරීම : පැය එක පැය දෙක පැය 6 හෝ ඊට වැඩි ❖ සති අන්තයේ දින : පැය එක පැය දෙක 6 හෝ ඊට වැඩි පොදු උත්සවය එක් දින කුලිය	 3,000 0 5,000 0 15,000 0  3,500 0 5,500 0 16,000 0 15,000 0
33	ගල් කඩා වාහනයේ පටවාගෙන යන ගාස්තු කියුබ් එකක්	500 0
34	විෂ බීජ නැති කිරීම සඳහා විෂ බීජ නාශක ඉසිරීමේ ගාස්තු : රාජ්‍ය ආයතන/පුජනීය ස්ථාන/පොදු සංවිධාන එක් දින එක් මාසය බැංකු/පුද්ගලික ආයතන/පුද්ගලික දේපල : එක් දින එක් මාසය	  300 0 6,000 0  400 0 8,000 0
35	වෙළඳ දැන්වීම් ගාස්තුව : ආලෝකමත් නොකළ (1 වර්ග අඩි) ආලෝකමත් කළ (1 වර්ග අඩි)	 100 0 150 0

අනු. අංකය	විස්තර	මුදල රු. ශත
36	කොඩි වෙළඳ දැන්වීමකට	200 0
37	කුණු කසල (ලෝඩ් එකක්)	1,500 0
38	අනවසර කසල බැහැර කරන පොදු ස්ථාන සඳහා දඩ	2,000 0

නගර සභා කාර්යාලය,  
වැල්වෙඩ්ඩිකුරෙර.

01-173

**මහනුවර මහා නගර සභාව**

**ජල සම්පාදන හා ජලාපවහන දෙපාර්තමේන්තුව ජල හා අපජල ගාස්තු සංශෝධනය - 2023**

2022.12.30 දින අංක 8(34) දරන සභා සම්මුතියට අනුව සංශෝධිත ජල හා අපජල ගාස්තු වක්‍රය 2023.02.01 දින සිට නිකුත් කරනු ලබන බිල්පත් සඳහා පහත පරිදි ක්‍රියාත්මක වන බවත්, 2022.09.20 දින 08(1) දරන සභා සම්මුතිය අනුව පල කරන ලද 2022.10.14 දිනැති අංක 2302 ගැසට් පත්‍රය හා 2022.09.20 දින 08 (01) දරන සංශෝධිත සභා සම්මුතිය අනුව 2022.11.04 දිනැති අංක 2305 දරන ප්‍රජාතාන්ත්‍රික සමාජවාදී ජනරජයේ ගැසට් පත්‍ර මගින් සිදු කරන ලද ජල ගාස්තු සංශෝධනයන් අවලංගු කරන බවත් මෙයින් දැනුම් දෙනු ලැබේ.

කේසර ඩී. සේනානායක,  
නගරාධිපති,  
මහනුවර මහා නගර සභාව.

2023 ජනවාරි මස 16 වැනි දින,  
මහනුවර මහා නගර සභා කාර්යාලයේ දී ය.

01. 2023.02.01 දින සිට වර්ගීකරණය අනුව නිකුත් කරනු ලබන බිල්පත්වල සංශෝධිත ජල ගාස්තු - (බදු රහිතව)

ගාස්තු අය ක්‍රමය i - ගෘහස්ථ

මාසික ජල පරිභෝජන ඒකක ගණන (සැණ මීටර්)	ඒකකයට අය කරන ගාස්තුව රු.	මාසික සේවා ගාස්තුව (රු.)
0-5	10.00	100.00
6-10	10.00	100.00
11-15	10.00	150.00
16-20	36.00	150.00
21-25	88.00	200.00
26-30	106.00	200.00
31-40	140.00	300.00
41-50	176.00	400.00
51-75	210.00	500.00
>75	210.00	1000.00

ගාස්තු අය ක්‍රමය ii - ගෘහස්ථ නොවන

මාසික ජල පරිභෝජන ඒකක ගණන (සැණ මීටර්)	ඒකකයට අය කරන ගාස්තුව (රු.)	මාසික සේවා ගාස්තුව (රු.)
0-5	157.50	300.00
6-10	157.50	300.00
11-15	157.50	300.00
16-20	157.50	300.00
21-25	157.50	500.00
26-30	157.50	500.00
31-40	157.50	500.00
41-100	157.50	1,000.00
101-500	157.50	2,000.00
501-1000	157.50	5,000.00
>1000	157.50	10,000.00

ගාස්තු අය ක්‍රමය iii - පූජනීය ස්ථාන, රජයේ අනුමත පුනර්ගායනන හා රජයේ අනුමත පාසල්

මාසික ජල පරිභෝජන ඒකක ගණන (සැණ මීටර්)	ඒකකයට අය කරන ගාස්තුව (රු.)	මාසික සේවා ගාස්තුව (රු.)
0-5	15.00	200.00
6-10	15.00	200.00
11-15	15.00	200.00
16-20	15.00	200.00
21-25	15.00	200.00
26-30	15.00	200.00
31-40	15.00	200.00
41-50	15.00	200.00
>50	15.00	200.00

ගාස්තු අය ක්‍රමය iv - වාහන විකුණුම් ස්ථාන/වාහන සේවා ස්ථාන

මාසික ජල පරිභෝජන ඒකක ගණන (සැණ මීටර්)	ඒකකයට අය කරන ගාස්තුව (රු.)	මාසික සේවා ගාස්තුව (රු.)
0-5	397.50	300.00
6-10	397.50	300.00
11-15	397.50	300.00
16-20	397.50	300.00
21-25	397.50	500.00
26-30	397.50	500.00
31-40	397.50	500.00
41-100	397.50	1,000.00
101-500	397.50	2,000.00
501-1000	397.50	5,000.00
>1000	397.50	10,000.00

ඊ ගාස්තු අය ක්‍රමය v - තොග වශයෙන් ජලය සැපයීම

මාසික ජල පරිභෝජන ඒකක ගණන (සහ මීටර්)	ඒකකයට අය කරන ගාස්තුව (රු.)	මාසික සේවා ගාස්තුව (රු.)
0-25	40.00	300.00
26-50	40.00	550.00
51-75	40.00	1,100.00
76-100	40.00	1,100.00
101-200	40.00	1,760.00
201-500	40.00	2,750.00
501-1000	40.00	4,400.00
1001-2000	40.00	8,250.00
2001-4000	40.00	13,750.00
4001-10000	40.00	27,500.00
10001-20000	40.00	55,000.00
>20000	40.00	110,000.00

02. 2023.02.01 දින සිට වර්ගීකරණය අනුව නිකුත් කරනු ලබන බිල්පත්වල සංශෝධිත අපජල ගාස්තු - (බදු රහිතව)

ගාස්තු අය ක්‍රමය i - ගෘහස්ථ කටයුතු සඳහා අපජල සේවා ගාස්තුව

මාසික ජල පරිභෝජන ඒකක ගණන (සහ මීටර්)	ජල ඒකකයට අය කරන අපජල ගාස්තුව (රු.)	මාසික සේවා ගාස්තුව (රු.)
0-10	1.50	200.00
1-15	2.00	200.00
1-20	3.00	300.00
1-25	3.50	300.00
1-30	5.50	300.00
1-40	8.50	500.00
1-50	11.00	500.00
>50	13.50	1000.00

ගාස්තු අය ක්‍රමය ii - ගෘහස්ථ නොවන කටයුතු සඳහා අපජල සේවා ගාස්තුව

මාසික ජල පරිභෝජන ඒකක ගණන (සහ මීටර්)	ජල ඒකකයට අය කරන අපජල ගාස්තුව (රු.)	මාසික සේවා ගාස්තුව (රු.)
0-10	67.50	500.00
11-20	67.50	1,000.00
21-40	67.50	2,000.00
41-100	88.00	5,000.00
101-150	88.00	5,000.00
151-500	88.00	5,000.00
>500	88.00	40,000.00

ගාස්තු අය ක්‍රමය iii - පූජනීය ස්ථාන සහ රජයේ අනුමත පුනර්ගායනන සඳහා අපජල සේවා ගාස්තුව

මාසික ජල පරිභෝජන ඒකක ගණන (සැණ මීටර්)	ජල ඒකකයට අය කරන අපජල ගාස්තුව (රු.)	මාසික සේවා ගාස්තුව (රු.)
0-5	5.00	200.00
6-10	5.00	200.00
11-15	5.00	200.00
16-20	5.00	200.00
21-25	5.00	200.00
26-30	5.00	200.00
31-40	5.00	200.00
41-50	20.00	200.00
51-75	20.00	200.00
>75	20.00	200.00

ගාස්තු අය ක්‍රමය iv - රජයේ පාසල් සඳහා අපජල සේවා ගාස්තුව

මාසික ජල පරිභෝජන ඒකක ගණන (සැණ මීටර්)	ජල ඒකකයට අය කරන අපජල ගාස්තුව (රු.)	මාසික සේවා ගාස්තුව (රු.)
0-5	51.00	1,000.00
6-10	51.00	2,000.00
11-15	51.00	2,000.00
16-20	51.00	2,000.00
21-25	51.00	2,000.00
26-30	51.00	2,000.00
31-40	51.00	2,000.00
41-50	51.00	2,500.00
>50	51.00	5,000.00

ගාස්තු අය ක්‍රමය v - වාහන විකුණුම් ස්ථාන/වාහන සේවා ස්ථාන සඳහා අප ජල සේවා ගාස්තුව

මාසික ජල පරිභෝජන ඒකක ගණන (සැණ මීටර්)	ජල ඒකකයට අය කරන අපජල ගාස්තුව (රු.)	මාසික සේවා ගාස්තුව (රු.)
0-10	33.75	500.00
11-20	33.75	1,000.00
21-40	33.75	2,000.00
41-100	44.00	5,000.00
101-150	44.00	5,000.00
151-500	44.00	5,000.00
>500	44.00	40,000.00

ගාස්තු අය ක්‍රමය vi - තොග වශයෙන් සපයන අපජල සේවා සඳහා ගාස්තුව

මාසික ජල පරිභෝජන ඒකක ගණන (සැණ මීටර්)	ජල ඒකකයට අය කරන අපජල ගාස්තුව (රු.)	මාසික සේවා ගාස්තුව(රු.)
0-10	67.50	1,000.00
11-40	67.50	2,000.00
41-100	88.00	5,000.00
101-150	88.00	5,000.00
151-500	88.00	5,000.00
>500	88.00	40,000.00

- බිල්පත් නිකුත් කළ දින සිට දින 15 ක් ඇතුළත ගෘහස්ථ පාරිභෝගිකයින්ගේ සම්පූර්ණ මාසික බිල්පත (පෙර මාසික බිල්පත් සඳහා හිඟ මුදල අයවීමට නොමැති අවස්ථාවල දී) ගෙවීමේ දී 1.5% ක වට්ටමක් හිමි වේ.
- රජයේ ආයතන, සංචාරක හෝටල්, ආගන්තුක නිවාස, වෙළඳ වාණිජ, නිෂ්පාදන/කාර්මික හා ඉදිකිරීම් කටයුතු සඳහා ගෘහස්ථ නොවන අය කිරීම් ගාස්තු වක්‍රය අනුව, අය කිරීම සිදු වේ.

01-214

**ප්‍රාදේශීය සභාව, මොරවැව - ත්‍රිකුණාමලය**

2023 වසර සඳහා ජාතික පාරිසරික සංරක්ෂණ පනත යටතේ කරනු ලබන දැන්වීම

1988 අංක 56 දරන සහ 2000 අංක 53 දරන පනත්වලින් සංශෝධිත 1980 අංක 47 දරන ජාතික පාරිසරික පනතේ 26 වන වගන්තිය යටතේ මා වෙත පැවරී ඇති බලතල ප්‍රකාරව, එම පනතේ 23(අ) වන වගන්තිය යටතේ මධ්‍යම පරිසර අධිකාරියේ සභාපති විසින් මෙම සභාවට පවරා දී ඇති බලතල අනුව මෙම ප්‍රාදේශීය සභා බල ප්‍රදේශය තුළ පවත්වනු ලබන මධ්‍යම පාරිසරික අධිකාරිය විසින් සඳහන් කරන ලද කර්මාන්ත සඳහා එම අධිකාරියේ නීති රෙගුලාසිවලට අනුව වසර 03 කට වලංගු බලපත්‍රයක් නිකුත් කිරීමටත් ඒ සඳහා වූ ගාස්තු ආයෝජනය කළමුදලට අනුව පරීක්ෂණ ගාස්තු පහත සඳහන් උපලේඛනය අනුව 2023 වසර සඳහා අයකරන බවත් 1987 අංක 15 දරන ප්‍රාදේශීය සභා පනතේ 147(1) වන උප වගන්තිය යටතේ අයකරනු ලබන වෙළඳ බලපත්‍ර ගාස්තු සඳහා කිසිදු බලපෑමක් ඇති නොකරන බව අංක 382 දරන 2022.12.27 වන දිනැති මාසික සභා රැස්වීම් වාරයේ දී සම්මත කරන ලද තීරණයට අනුව මින් දැනුම් දෙනු ලැබේ.

ඩබ්. ආර්. ජගත් කුමාර,  
සභාපති,  
ප්‍රාදේශීය සභාව, මොරවැව.

2022 දෙසැම්බර් මස 28 වැනි දින,  
මොරවැව ප්‍රාදේශීය සභා කාර්යාලයේ දී ය.

**උපලේඛනය**

01. වසර 03 ක් සඳහා බලපත්‍ර ගාස්තු - රුපී. 4,500.00
02. ආයෝජන කළ මුදල මත ගෙවීම් කළ යුතු විස්තර -

අනු. අංකය	ආයෝජනය කළ මුදල (රුපී.)	පරීක්ෂණ ගාස්තු (රුපී.)
01.	250,000 හෝ ඊට අඩු	3,000.00
02.	250,001 - 500,000	3,750.00
03.	500,001 - 1,000,000	5,000.00
04.	1,000,000 ට වැඩි	10,000.00

01-210/1

ප්‍රාදේශීය සභාව, මොරවැව - ත්‍රිකුණාමලය

2023 වසර සඳහා වාහන හා සතුන් මත බදු අයකිරීම

1987 අංක 15 දරන ප්‍රාදේශීය සභා පනතේ 147 වන වගන්තිය හා එම පනතේ 148 වන වගන්තියේ 4 වන උප වගන්තිය යටතේ ප්‍රාදේශීය සභාවට ලබා දී ඇති බලතල අනුව 4 වන උපලේඛනයේ පනවා ඇති පරිදි මොරවැව ප්‍රාදේශීය සභා බල ප්‍රදේශයේ පහත සඳහන් කර ඇති උපලේඛනය අනුව කිසියම් වාහනයක් හෝ සතෙකු වෙත 2023 වසර සඳහා ගාස්තු නියම කර අයකරන බවත් අදාළ ගාස්තු ගෙවීම් කර බලපත්‍රයක් 2023 මාර්තු මස 31 වන දිනට පෙර ලබා ගත යුතු බව අංක 382 දරන 2022.12.27 වන දිනැති මාසික සභා රැස්වීම් වාරයේ දී සම්මත කරන ලද තීරණයට අනුව මින් දැනුම් දෙනු ලැබේ.

ඩබ්. ආර්. ජගත් කුමාර,  
සභාපති,  
ප්‍රාදේශීය සභාව,  
මොරවැව, ත්‍රිකුණාමලය.

2022 දෙසැම්බර් මස 28 වැනි දින,  
මොරවැව ප්‍රාදේශීය සභා කාර්යාලයේ දී ය.

උපලේඛනය

	රු. ශ.
මෝටර් රථයක්, මෝටර් ට්‍රයිකාරයක්, මෝටර් ලොරියක්, මෝටර් පාපැදි, කරන්තයක්, ජීන් රික්ෂෝවක්, පාපැදියක්, හෝ ට්‍රයිසිකලයක් නොවන සෑම වාහනයක් සඳහා	25 0
සෑම පාපැදියක් හෝ ට්‍රයිසිකලයක් හෝ බයිසිකල්කාරයක් හෝ කරන්තයක් සඳහා	
(අ) වෙළඳ කාර්ය සඳහා යොදා වන්නේ නම්	18 0
(ආ) වෙළඳ කාර්ය නොවන කාර්ය සඳහා යොදා වන්නේ නම්	4 0
සෑම කරන්තයක් සඳහා	20 0
සෑම අත් කරන්තයක් සඳහා	10 0
සෑම රික්ෂෝවක් සඳහා	7 0
සෑම අශ්වයෙකු, පෝතියෙකු හෝ කොට්ඨක සඳහා	15 0
සෑම ඇතෙකු සඳහා	50 0

ඒ සමඟ පාපැදියක් සඳහා රුපියල් 16.00 ක් සහ අනෙකුත් ඒවා සඳහා රුපියල් 10.00 ක් අයදුම්පත්‍ර ගාස්තු වශයෙන් අයකරනු ලැබේ. විශ්කම්භය අඟල් 26 ක් නොඉක්මවන රෝද තුනේ ළමා වාහන විල්බැරෝ හුදෙක් පෞද්ගලික ස්ථානවල පමණක් වෙළඳ කාර්යය සඳහා යොදවන අත් කරන්ත සහ වෙළඳ කාර්යය සඳහා නොයොදවන අත් කරන්ත මෙකී ගෙවීමෙන් නිදහස් කරනු ලැබේ.

මෙම උපලේඛනයේ “වෙළඳ කාර්යය” යන්නට විකිණීම සඳහා හෝ අන්‍යාකාරයකින් හෝ යම් වෙළඳ ව්‍යාපාරයක් හෝ කර්මාන්තයක් සඳහා වූ යම් ද්‍රව්‍ය හෝ බඩු යම් ලිඛිත නැතහොත් මූලික ද්‍රව්‍ය ගෙන යාම හෝ ප්‍රවාහනය කිරීම ඇතුළත් වේ.

01-210/2

ප්‍රාදේශීය සභාව, මොරවැව, ත්‍රිකුණාමලය

2023 වසර සඳහා සේවා ගාස්තු හා අනෙකුත් ගාස්තු

1987 අංක 15 දරන ප්‍රාදේශීය සභා පනතින් ලබා දී ඇති බලතල අනුව මොරවැව ප්‍රාදේශීය සභා බල ප්‍රදේශයේ 2023 වසර සඳහා මහජනතාවගේ සේවාවන් ක්‍රියාත්මක කිරීම වෙනුවෙන් ප්‍රාදේශීය සභාවට ලබා දී ඇති බලතල ප්‍රකාරව, 2023 වසර සඳහා සේවා ගාස්තු සහ අනෙකුත් ගාස්තු නියම කර අය කරන බව අංක 382 දරන 2022.12.27 වන දිනැති මාසික සභා රැස්වීම් වාරයේ දී සම්මත කරන ලද තීරණයට අනුව මින් දැනුම් දෙනු ලැබේ.

ඩබ්. ආර්. ජගත් කුමාර,  
සභාපති,  
ප්‍රාදේශීය සභාව,  
මොරවැව, ත්‍රිකුණාමලය.

2022 දෙසැම්බර් මස 28 වැනි දින,  
මොරවැව ප්‍රාදේශීය සභා කාර්යාලයේ දී ය.



සහතික පත් නිකුත් කිරීම සඳහා පහත සඳහන් ගාස්තුවන් අය කරනු ලැබේ.

උපලේඛනය	රු. ශත
1. නොපරවා ගැනීමේ සහතික සඳහා වූ ගාස්තු	500 0
2. විවි රේඛා සහතික සඳහා වූ ගාස්තු	500 0
3. නිලධාරී තැන්පතු (විවි රේඛා සහතික)	200 0
4. ගොඩනැගිලි අයදුම්පත් ගාස්තු	400 0
5. වෙළඳ බලපත්‍ර සහතිකය	500 0
6. ඡායා පිටපත් සහතික කිරීම සඳහා වූ ගාස්තු	100 0
7. මහජන පුස්තකාල ගාස්තු	
(a) පුස්තකාල සාමාජික අයදුම්පත් ගාස්තුව	20 0
(b) පුස්තකාල සාමාජික තැන්පත් මුදල	200 0
(c) වාර්ෂික සාමාජිකත්වය අලුත් කිරීම	50 0
(d) පුස්තකාල පොත් ප්‍රමාද ගාස්තුව (දිනකට)	2 0
(e) වාර්ෂික සාමාජිකත්වය අළුත් කිරීමේ අයදුම්පත	20 0
(f) අස්ථානගත වන පොතක් සඳහා පොතේ වටිනාකමින් සතර ගුණයෙන් අයකරනු ලැබේ.	
(8) ගවයකු ඝාතනය කිරීම සඳහා වූ ගාස්තුව (උත්සව අවස්ථා සඳහා පමණක්)	1,000 0
(9) ජල ගාස්තු - 1987/15 අංක දරන ප්‍රාදේශීය සභා පනතේ 126 (xiii)(උආ) (ඒ)	
(a) 01 සිට 05 දක්වා ඒකකයක් සඳහා	40 0
(b) 06 සිට 10 දක්වා ඒකකයක් සඳහා	50 0
(c) 11 සිට 15 දක්වා ඒකකයක් සඳහා	60 0
(d) 16 සිට 35 දක්වා ඒකකයක් සඳහා	65 0
(e) 26 සිට 55 දක්වා ඒකකයක් සඳහා	70 0
(f) 36 සිට වැඩි වන විට ඒකකයක් සඳහා	80 0
(10) ශබ්ද විකාශ යන්ත්‍ර ගාස්තු :	
(a) දිනකට	1,000 0
(b) නැවත ගෙවන තැන්පතු	2,000 0

01-210/3

**ප්‍රාදේශීය සභාව , මොරවැව, ත්‍රිකුණාමලය**

**2023 වසර සඳහා ත්‍රිරෝද රථ ගාල් ගාස්තු**

1987 අංක 15 දරන ප්‍රාදේශීය සභා පනතේ 122, 126 වගන්තියේ vii (උආ) වන උප වගන්තිය යටතේ ප්‍රාදේශීය සභාවට ලබා දී ඇති බලතල අනුව මොරවැව ප්‍රාදේශීය සභාව විසින් පහත සඳහන් ස්ථාන ත්‍රිරෝද රථ නැවතුම් පොළ වශයෙන් වෙන්කර ඇති බවත් පහත සඳහන් රථ ගාලයේ නතර කරන ත්‍රිරෝද රථයක් ලියාපදිංචි කිරීමේ ගාස්තු වශයෙන් වසරකට රුපියල්. 600.00 අයකරන බවත්, 2023 මාර්තු මස 31 වන දිනට පෙර ලියාපදිංචි කළ යුතු බව අංක 382 දරන 2022.12.27 වන දිනැති මාසික සභා රැස්වීම් වාරයේ දී සම්මත කරන ලද තීරණයට අනුව මින් දැනුම් දෙනු ලැබේ.

ඩබ්. ආර්. ජගත් කුමාර,  
සභාපති,  
ප්‍රාදේශීය සභාව, මොරවැව, ත්‍රිකුණාමලය.

2022 දෙසැම්බර් මස 28 වැනි දින,  
මොරවැව ප්‍රාදේශීය සභා කාර්යාලයේ දී ය.

01. ත්‍රිරෝද රථ ගාල් පිළිබඳ විස්තර

- (1) මොරවැව බෝගහ හන්දිය (A)
- (2) මොරවැව ප්‍රාදේශීය ලේකම් කාර්යාලය හන්දිය (B)
- (3) D 8 හන්දිය (C)
- (4) නාමල්වත්ත හන්දිය (D)
- (5) මයිලකුඩාවැව හන්දිය (E)
- (6) මහදිවුල්වැව හන්දිය (F)
- (7) මහදිවුල්වැව පාසැල හන්දිය (G)
- (8) රොටවැව ඇතාබැඳිවැව හන්දිය (H)
- (9) 10 කණුව (I)

01-210/4

ප්‍රාදේශීය සභාව, මොරවැව, ත්‍රිකුණාමලය

2023 වසර සඳහා දැන්වීම් ගාස්තු

1987 අංක 15 දරන ප්‍රාදේශීය සභා පනතේ 122(1) වන උප වගන්තිය යටතේ ප්‍රාදේශීය සභාව වෙත ලබා දී ඇති බලතල ප්‍රකාරව, 2019.06.04 වන දින පවත්වන ලද මාසික සභා රැස්වීමේ දී සම්මත කළ 59 අංක දරන තීරණය නැගෙනහිර පළාත් ගරු ආණ්ඩුකාර විසින් සම්මත කර 1987 අංක 15 දරන ප්‍රාදේශීය සභා පනතේ 126 අංක දරන vii (ඊ) වන උප වගන්තිය යටතේ සහ 1989 අංක 12 දරන පළාත් සභා (අනුෂාංගික විධිවිධාන) පනතේ 2 වන වගන්තිය සමඟ කියවන ලද ප්‍රාදේශීය සභා පනතේ 123 වන වගන්තිය ප්‍රකාරව, නැගෙනහිර පළාත් ගරු ආණ්ඩුකාර විසින් අනුමත කර ශ්‍රී ලංකා ප්‍රජාතාන්ත්‍රික සමාජවාදී ජනරජයේ 2166/18 අංක දරන 2020.03.12 වන දිනැති ගැසට් පත්‍රයේ IV (අ) කොටසේ පළකල දැන්වීම් අනුව දැන්වීම් ගාස්තු 2023 ජනවාරි මස 01 වන දින සිට අයකරන බව අංක 382 දරන 2022.12.27 වන දිනැති මාසික සභා රැස්වීම් වාරයේ දී සම්මත කරන ලද තීරණයට අනුව මින් දැනුම් දෙනු ලැබේ.

ඩබ්. ආර්. ජගත් කුමාර,  
 සභාපති,  
 ප්‍රාදේශීය සභාව, මොරවැව, ත්‍රිකුණාමලය.

2022 දෙසැම්බර් මස 28 වැනි දින,  
 මොරවැව ප්‍රාදේශීය සභා කාර්යාලයේ දී ය.

01-210/5

ප්‍රාදේශීය සභාව, මොරවැව, ත්‍රිකුණාමලය

2023 වසර සඳහා නියමිත ස්ථානයක් නොමැතිව ජංගම වෙළඳාමේ නිරත වන ව්‍යාපාරිකයින් සඳහා වූ ගාස්තු

1987 අංක 15 දරන ප්‍රාදේශීය සභා පනතේ 122(1) වන උප වගන්තිය සහ එම පනතේ 126(x) වන උප වගන්තිය යටතේ ප්‍රාදේශීය සභාවට දී ඇති බලතල අනුව 1998.08.23 වන දිනැති 520/7 අංක දරන ශ්‍රී ලංකා ප්‍රජාතාන්ත්‍රික සමාජවාදී ජනරජයේ අනිවිශේෂ ගැසට් පත්‍රයේ IV (ආ) වන කොටසේ පළාත් පාලන අමාත්‍යවරයා විසින් පළකළ සම්මත අතුරු ව්‍යවස්ථාවේ අංක 28 වගන්තිය අනුව මොරවැව ප්‍රාදේශීය සභා බලප්‍රදේශය තුළ ජංගම ව්‍යාපාරයේ නිරතවන ව්‍යාපාරිකයින් සඳහා පහත සඳහන් උපලේඛනයට අනුව 2023.01.01 වැනි දින සිට ගාස්තු අය කරන බව අංක 382 දරන 2022.12.27 වැනි දිනැති මාසික සභා රැස්වීම් වාරයේ දී සම්මත කරන ලද තීරණයට අනුව මින් දැනුම් දෙනු ලැබේ.

ඩබ්. ආර්. ජගත් කුමාර,  
 සභාපති,  
 ප්‍රාදේශීය සභාව, මොරවැව, ත්‍රිකුණාමලය.

2022 දෙසැම්බර් මස 28 වැනි දින,  
 මොරවැව ප්‍රාදේශීය සභා කාර්යාලයේ දී ය.

උපලේඛනය

ව්‍යාපාරයේ ස්වභාවය	රු. ශත
01. දිනකට ලොරි මගින් බිත්තර, පොල්, එළවළු, අයිස්ක්‍රීම්, පාන් කෙසෙල්, ඉරිඟු වැනි ව්‍යාපාරයේ නිරත වන ව්‍යාපාරිකයින් සඳහා	50 0
02. අත් කරත්ත, තල්ලු කරන කරත්ත ආදිය මගින් සෞඛ්‍යයට හිතකර ආහාර පාන විකිණීම සඳහා (වසරකට)	150 0
03. රථ වාහන මගින් කිරි වෙළඳාම් කිරීම සඳහා වසරකට	500 0
04. ව්‍යාපාරික අරමුණ සඳහා ප්‍රවේශ වන වාහන ගාස්තු (දිනකට)	50 0

01-210/6

ප්‍රාදේශීය සභාව, මොරවැව, ත්‍රිකුණාමලය

2023 වසර සඳහා 1% බද්ද අයකිරීම

1987 අංක 15 දරන ප්‍රාදේශීය සභා පනතේ 149 වන වගන්තිය යටතේ ප්‍රාදේශීය සභාව වෙත ලබා දී ඇති බලතල ප්‍රකාරව, මොරවැව ප්‍රාදේශීය සභා බල ප්‍රදේශය තුළ කිසියම් ස්ථානයක් හෝ ටලයක්, ආපන ශාලාවක් හෝ නවාතැන් පොළක් ලෙස භාවිතා කරන අවස්ථාවක එය 1968 අංක 14 දරන සංචාරක සංවර්ධන පනතේ අරමුණු සඳහා ශ්‍රී ලංකා සංචාරක මණ්ඩලයේ ලියාපදිංචි වී අනුමැතිය ලත්,

- (1) හෝටලයක්
- (2) ආපන ශාලාවක්
- (3) නවාතැනක්

යනාදිය මගින් පෙරතුව ම වූ අවුරුද්දේ මුළු ආදායමින් 1% ක් ප්‍රාදේශීය සභාවට බදු වශයෙන් ගෙවීම් කළ යුතු බවත්, එම මුළු ආදායම් වාර්තාව ලියාපදිංචි කළ විගණන ආයතනයන් සහතික කළ විගණන වාර්තාව සමඟ ඉදිරිපත් කළ යුතු බව අංක 382 දරන 2022.12.27 වැනි දිනැති මාසික සභා රැස්වීම් වාරයේ දී සම්මත කරන ලද තීරණයට අනුව මින් දැනුම් දෙනු ලැබේ.

ඩබ්. ආර්. ජගත් කුමාර,  
සභාපති,  
ප්‍රාදේශීය සභාව, මොරවැව, ත්‍රිකුණාමලය.

2022 දෙසැම්බර් මස 28 වැනි දින,  
මොරවැව ප්‍රාදේශීය සභා කාර්යාලයේ දී ය.

01-210/7

ප්‍රාදේශීය සභාව මොරවැව, ත්‍රිකුණාමලය,

2023 වසර සඳහා ගොඩනැගිලි අනුමැතිය සඳහා ගාස්තු අය කිරීම

1987 අංක 15 දරන ප්‍රාදේශීය සභා පනතේ 21 හා 78 වන වගන්තිය යටතේ ප්‍රාදේශීය සභාව වෙත ලබා දී ඇති බලතල ප්‍රකාරව, 1988.08.23 වැනි දිනැති අංක 520/7 දරන ශ්‍රී ලංකා ප්‍රජාතාන්ත්‍රික සමාජවාදී ජනරජයේ අති විශේෂ ගැසට් පත්‍රයේ IV(අ) කොටසේ පළාත් පාලන අමාත්‍යවරයා විසින් ප්‍රකාශයට පත්කළ සම්මත අතුරු ව්‍යවස්ථා 08 වන වගන්තිය හා අංක 690/3 දරන 1991.11.26 වැනි

දිනැති ශ්‍රී ලංකා ප්‍රජාතාන්ත්‍රික සමාජවාදී ජනරජයේ ගැසට් පත්‍රයේ මොරවැව ප්‍රාදේශීය සභා බල ප්‍රදේශය සංවර්ධන වූ ප්‍රදේශ බවට ප්‍රකාශයට පත් කිරීම අනුව,

ත්‍රිකුණාමලය, මොරවැව ප්‍රාදේශීය සභා බල ප්‍රදේශය තුළ 2023 වසරේ ඉදිකරනු ලබන ගොඩනැගිලි, ඉඩම් අනු බෙදීම්, ඉඩම් ඒකාබද්ධ කිරීම, අනුකූලතා සහතික නිකුත් කිරීම හා වෙනත් සංවර්ධන කටයුතු සඳහා 1982 අංක 4 දරන නාගරික සංවර්ධන අධිකාරියේ (සංශෝධිත) පනතේ 08 වන වගන්තිය සමඟ කියැවිය යුතු ජාතික රාජ්‍ය සභාවේ 1978 අංක 41 දරන නාගරික සංවර්ධන අධිකාරියේ 21 වන වගන්තිය යටතේ නාගරික සංවර්ධන හා නිවාස ඉදිකිරීම් අමාත්‍යවරයා විසින් සකස් කළ අංක 2235/54 දරන 2021.07.08 වැනි දිනැති ශ්‍රී ලංකා ප්‍රජාතාන්ත්‍රික සමාජවාදී ජනරජයේ ගැසට් පත්‍රයේ 1 වන කොටසේ 1 වන ඡේදය (සාමාන්‍ය) යටතේ ප්‍රකාශයට පත් කිරීම අනුව 2023 වසරේ ගාස්තු අයකරන බවත්, සියළු ඉදිකිරීම් කටයුතු සඳහා ගොඩනැගිලි අයදුම්පත ඉදිරිපත් කර අනුමැතිය ලබා ගත යුතු බවත් එසේ අනුමැතියකින් තොරව ඉදිකරනු ලබන ඉදිකිරීම් සඳහා නීතියානුකූල ක්‍රියාමාර්ග ගන්නා බවත් ගොඩනැගිලි ඉදිකිරීම් කටයුතු හෝ සංවර්ධන කටයුතු හෝ අවසන් වූ පසු අනුකූලතා සහතිකය ලබා ගත යුතු බව අංක 382 දරන 2022.12.27 වැනි දිනැති මාසික සභා රැස්වීම් වාරයේ දී සම්මත කරන ලද තීරණයට අනුව මින් දැනුම් දෙනු ලැබේ.

ඩබ්. ආර්. ජගත් කුමාර,  
සභාපති,  
ප්‍රාදේශීය සභාව, මොරවැව, ත්‍රිකුණාමලය.

2022 දෙසැම්බර් මස 28 වැනි දින,  
මොරවැව ප්‍රාදේශීය සභා කාර්යාලයේ දී ය.

01-210/8

**ප්‍රාදේශීය සභාව, මොරවැව, ත්‍රිකුණාමලය**

**2023 වසර සඳහා සුනඛයින් ලියාපදිංචි කිරීමේ ආඥාපනත**

ත්‍රිකුණාමලය, මොරවැව ප්‍රාදේශීය සභා බල ප්‍රදේශය තුළ ඇති සුනඛයින් ලියාපදිංචි කිරීමේ ආඥාපනතේ (477 වැනි අධිකාරය) (4) වන වගන්තිය ප්‍රකාරව 2023 වසර සඳහා ලියාපදිංචි ගාස්තු වශයෙන් එක් සුනඛයෙකු සඳහාම රු. 5.00 ක් අයකරන බව අංක 382 දරන 2022.12.27 වන දිනැති මාසික සභා රැස්වීම් වාරයේ දී සම්මත කරන ලද තීරණයට අනුව මින් දැනුම් දෙනු ලැබේ. එම අයකිරීම් 2023 මාර්තු මස 31 වන දිනට පෙර ගෙවීම් කළ යුතු බව මින් දන්වා සිටිමි.

ඩබ්. ආර්. ජගත් කුමාර,  
සභාපති,  
ප්‍රාදේශීය සභාව, මොරවැව, ත්‍රිකුණාමලය.

2022 දෙසැම්බර් මස 28 වැනි දින,  
මොරවැව ප්‍රාදේශීය සභා කාර්යාලයේ දී ය.

01-210/9

**ප්‍රාදේශීය සභාව, මොරවැව, ත්‍රිකුණාමලය**

**2023 වසර සඳහා අයාලේ ගැවසෙන සතුන් තහනම් කිරීම**

1987 අංක 15 දරන ප්‍රාදේශීය සභා පනතේ 66 වන වගන්තියේ (1) (2) (3) (4) අංක දරන උප වගන්ති යටතේ ලබා දී ඇති බලතල අනුව ත්‍රිකුණාමලය, මොරවැව ප්‍රාදේශීය සභා බල ප්‍රදේශය තුළ මහා මාර්ගවල, අතුරු මාර්ගවල හා පොදු ස්ථානවල අයාලේ ගැවසෙන එළවන්, ගවයින් ප්‍රාදේශීය සභාව විසින් අත්පත් කර ඒ සඳහා සකස් කළ පොදු ස්ථානයක ආරක්ෂා කර පහත සඳහන් උප ලේඛනයේ සඳහන් පරිදි 2023.01.01 වන දින සිට ගාස්තු අයකරන බව අංක 382 දරන 2022.12.27 වන දිනැති මාසික සභා රැස්වීම් වාරයේ දී සම්මත කරන ලද තීරණයට අනුව මින් දැනුම් දෙනු ලැබේ.

ඩබ්. ආර්. ජගත් කුමාර,  
සභාපති,  
ප්‍රාදේශීය සභාව, මොරවැව, ත්‍රිකුණාමලය.

2022 දෙසැම්බර් මස 28 වැනි දින,  
මොරවැව ප්‍රාදේශීය සභා කාර්යාලයේ දී ය.

**උපලේඛනය**

	රු. ශ.
1) සතෙකු ඇල්ලීම සඳහා වූ ගාස්තු	1,500 0
2) සතෙකු නඩත්තු කිරීමේ ගාස්තු	500 0
3) පැය 24ක් තුළ දී නැවත සතාව නිදහස් නොකරන අවස්ථාවේ දී (අතිරේක සෑම දිනයක් සඳහා ම)	500 0

එසේ ඇල්ලා ගන්නා ලද සතුන් සඳහා ඉහත කී ගාස්තු ගෙවා නිදහස් කිරීමට අපොහොසත් වන සතුන් දින 10 කින් අනතුරුව ප්‍රසිද්ධ වෙන්දේසියේ විකුණා එමගින් ලැබෙන මුදල් ප්‍රාදේශීය සභා අරමුදලට බැර කරනු ලැබේ.

01-210/10

**ප්‍රාදේශීය සභාව, මොරවැව, ත්‍රිකුණාමලය,**

2023 වසර සඳහා ගඩොල්, වැලි, බොරළු පස් ප්‍රවාහනය කරන වාහන සඳහා වූ මාර්ග නඩත්තු ගාස්තු

1987 අංක 15 දරන ප්‍රාදේශීය සභා පනතේ 122 (1) වන උපවගන්තිය සමග කියවිය යුතු එම පනතේ 70(1), (2) වන උප වගන්ති අනුව ප්‍රාදේශීය සභාවට ලබා දී ඇති බලතල අනුව මොරවැව ප්‍රාදේශීය සභා බල ප්‍රදේශය තුළ පහත සඳහන් අවශ්‍යතා සඳහා භාවිතා කරන වාහන වෙනුවෙන් පහත සඳහන් උපලේඛනය අනුව 2023.01.01 වන දින සිට ගාස්තු අයකරන බව අංක 382 දරන 2022.12.27 වන දිනැති මාසික සභා රැස්වීම් වාරයේදී සම්මත කරන ලද තීරණයට අනුව මින් දැනුම් දෙනු ලැබේ.

ඩබ්. ආර්. ජගත් කුමාර,  
සභාපති,  
ප්‍රාදේශීය සභාව, මොරවැව, ත්‍රිකුණාමලය.

2022 දෙසැම්බර් 28 වන දින,  
මොරවැව ප්‍රාදේශීය සභා කාර්යාලයේ දී ය.

**උපලේඛනය**

විස්තර	රු. ශ.
බොරළු පස් කියුබයක් සඳහා	50 0
වැලි කියුබයක් සඳහා	50 0
කළුගල් කියුබයක් සඳහා	50 0
බොරළු පස් කැණීමේදී මාර්ග භාවිතා කිරීම සඳහා තැන්පත් මුදල	100,000 0

බොරළු පස් කියුබ 100 ක් ඉක්මවන විටක නැවත අනුමැතිය ලබා ගත යුතුය.

01-210/11

**ප්‍රාදේශීය සභාව, මොරවැව, ත්‍රිකුණාමලය**

2023 වසර සඳහා සභාව සතු යන්ත්‍ර සූත්‍ර/උපකරණ කුලියට ලබා දීම සඳහා වූ ගාස්තු අය කිරීම

1987 අංක 15 දරන ප්‍රාදේශීය සභා පනතේ 122(1) වන උප වගන්තිය සමග කියවිය යුතු එම පනතේ 126 (ix) (ආ) වන උප වගන්තිය අනුව ප්‍රාදේශීය සභාවට ලබා දී ඇති බලතල අනුව පහත සඳහන් අවශ්‍යතාව මත මහජනතාවගේ සේවාවන් ඉටු කිරීම සඳහා යන්ත්‍ර සූත්‍ර/උපකරණ/ගොඩනැගිලි කුලියට ලබාදීම/කසල බැහැර කිරීම යනාදිය සඳහා පහත සඳහන් උපලේඛනය අනුව ගාස්තු 2023.01.01

වන දින සිට අය කරන බව අංක 382 දරන 2022.12.27 වන දිනැති මාසික සභා රැස්වීම් වාරයේදී සම්මත කරන ලද තීරණයට අනුව මින් දැනුම් දෙනු ලැබේ.

ඩබ්. ආර් ජගත් කුමාර,  
සභාපති,  
ප්‍රාදේශීය සභාව, මොරවැව, ත්‍රිකුණාමලය.

2022 දෙසැම්බර් 28 වැනි දින,  
මොරවැව ප්‍රාදේශීය සභා කාර්යාලයේ දී ය.

**උපලේඛනය**

පාරිසරික සංරක්ෂණය කිරීම සඳහා කුණු කසල බැහැර කිරීම

අංක	කියුබයක් සඳහා	ප්‍රාදේශීය සභා වාහන රු. ගන	පෞද්ගලික වාහන රු. ගන
01	කර්මාන්ත නොවන	3,000.00	1,500.00
02	කර්මාන්ත කටයුතු සඳහා	5,000.00	3,000.00
	කියුබයකට වඩා වැඩි වන විටක අමතර කියුබයක් සඳහා රු. 1,500.00 බැගින් අයකරනු ලැබේ.		

**වාහන කුලියට ලබාදීම**

ත්‍රිකුණාමලය දිස්ත්‍රික් ලේකම් කාර්යාලය විසින් කාලයෙන් කාලයට දිස්ත්‍රික් මිල නියම කිරීමේ කමිටුව විසින් තීරණය කළ මිල ගණන් නියමයන්ට අනුව පහත සඳහන් වාහන සඳහා ගාස්තු අයකරනු ලැබේ :

- බැකෝ ලෝඩර් රථය
- ට්‍රැක්ටර් සහ ට්‍රේලරය
- ජල බවුසරය
- කෘෂි කැබ් රථය
- විපර් රථය

**කුලියට ලබා දීම -**

විස්තර	රු. ගන	රු. ගන	නැන්පතු මුදල රු. ගන
කාමර (රම්බංඩා අනුස්මරණ ශාලාව)	3,500.00 (දිනකට) (වායු සමීකරණය සහිතව)	2,500.00 (දිනකට) (වායු සමීකරණය රහිතව)	-
ශාලාව (රම්බංඩා අනුස්මරණ ශාලාව)	7,500.00 (දිනකට)	4,000.00 (වරුවකට)	5,000.00
ප්‍රාදේශීය සභා බලප්‍රදේශය තුළ පොදු ස්ථාන කුලියට ලබාදීම	ව්‍යාපාරික කටයුත්තක් සඳහා (දිනකට) 1,000.00	ව්‍යාපාරික නොවන කටයුත්තක් සඳහා (දිනකට) 750.00	-

ජලය ලබා ගැනීම සඳහා මාර්ග පඵල කිරීමේ ගාස්තු :

Nature of Road	Road site	Road Crossing
Gravel	රු. 500.00	රු. 1,000.00
Concrete	රු. 500.00	රු. 2,000.00
Tar	රු. 500.00	රු. 2,000.00

ප්‍රාදේශීය සභාව, මොරවැව, ත්‍රිකුණාමලය

2023 වසර සඳහා ව්‍යාපාර බදු අයකිරීම

1987 අංක 15 දරන ප්‍රාදේශීය සභා පනතේ 147 වන වගන්තිය යටතේ ප්‍රාදේශීය සභාවට ලබා දී ඇති බලතල ප්‍රකාරව මෙම පනතේ විධිවිධානය අනුව හෝ එකී පනත යටතේ සාදනු ලැබූ යම් අකුරු ව්‍යවස්ථාවක විධිවිධාන යටතේ බලපත්‍රයක් අවශ්‍ය වන්නා වූ හෝ එම පනතේ 150 වන වගන්තිය යටතේ යම් බද්දක් ගෙවීමට අවශ්‍ය නොවන්නා වූ හෝ ඉහත කී පනතේ 152(1) වන උප වගන්තිය යටතේ සඳහන් කරන I උපලේඛනයේ සඳහන් යම් වෙළඳ ව්‍යාපාරයක් මොරවැව ප්‍රාදේශීය සභා බලප්‍රදේශය තුළ 2023 වසරේ පවත්වාගෙන යන ව්‍යාපාරයන් සඳහා එම ව්‍යාපාරයේ 2022 වසර සඳහා වූ ආදායම් අනුව පහතින් සඳහන් II උපලේඛනයේ දක්වා ඇති පරිදි ඇති 2023 වසරේ මාර්තු මස 31 වන දිනට පෙර මොරවැව ප්‍රාදේශීය සභාවට ව්‍යාපාර බදු ගෙවීම් කර බලපත්‍ර ලබා ගත යුතු බව අංක 382 දරන 2022.12.27 වන දිනැති මාසික සභා රැස්වීම් වාරයේදී සම්මත කරන ලද තීරණයට අනුව මින් දැනුම් දෙනු ලැබේ.

ඩබ්. ආර්. ජගත් කුමාර,  
සභාපති,  
ප්‍රාදේශීය සභාව, මොරවැව, ත්‍රිකුණාමලය.

2022 දෙසැම්බර් 28 වන දින,  
මොරවැව ප්‍රාදේශීය සභා කාර්යාලයේ දී ය.

උපලේඛනය I

1. සම්ප්‍රේෂණ කුළුණක් පවත්වාගෙන යාම
2. පාසල් උපකරණ, පොත්පත්, ලිපිද්‍රව්‍ය එක්රැස් කිරීම හා විකිණීම
3. මත්පැන් හා විදේශීය මත්පැන් අලෙවිය
4. ඖෂධ විකිණීම (ෆාමසි)
5. ආයුර්වේද ඖෂධ වර්ග විකිණීම
6. ඇස් කණ්ණාඩි විකිණීම
7. විද්‍යුත් උපකරණ විකිණීම
8. ත්‍යාග භාණ්ඩ විකිණීම
9. සිල්ලර හා තොග වෙළඳාම
10. ගොඩනැගිලි ද්‍රව්‍ය අලෙවිය
11. ජ්‍යෙෂ්ඨ හා ඇළුම්නියම් භාණ්ඩ විකිණීම
12. බටහිර බෙහෙත් ශාලාවක් පවත්වාගෙන යාම
13. කොමිස්කරුවන්
14. වෙන්දේසිකරුවන්, දැන්වීම්කරුවන්
15. කොන්ත්‍රාත්කරුවන්
16. විදේශීය ඒජන්ත මධ්‍යස්ථානයක් පවත්වාගෙන යාම
17. උකස් මධ්‍යස්ථානයක් පවත්වාගෙන යාම
18. පෞද්ගලික අධ්‍යාපන ආයතන
19. බැංකු හා මූල්‍ය ආයතන
20. රක්ෂණ සමාගම
21. කාබනික පොහොර හා කෘෂි රසායනික ද්‍රව්‍ය අලෙවිය
22. පාවහන් අලෙවිය
23. නිම් ඇඳුම් අලෙවිය
24. විඩියෝ පට අලෙවි සැල හා ඡායාරූප ගන්නා ස්ථානය
25. ටයර් හා ටියුබ් නිෂ්පාදනය හා අලෙවිය
26. සැපයුම්කරුවන්
27. විදේශ සේවා ආයතනයක් පවත්වාගෙන යාම
28. නීතිඥ සේවා ආයතනයක් පවත්වාගෙන යාම
29. ඉන්ධන ගබඩා කිරීම හා අලෙවිය
30. තොග වෙළඳාම
31. වානේ භාණ්ඩ අලෙවිය
32. පින්තල කර්මාන්තයක් පවත්වාගෙන යාම
33. ස්වර්ණාභරණ වෙළඳසැල්

- 34. පරණ පුවත්පත් එකතු කර අලෙවිය
- 35. දේපළ හා ඉඩම් සංවර්ධන ව්‍යාපෘතිය පවත්වාගෙන යාම
- 36. භාණ්ඩ බෙදා හැරීම
- 37. වාහන අලෙවිකරුවන්
- 38. සුපිරි වෙළඳ සැල් පවත්වාගෙන යාම
- 39. මැණික් විකිණීම
- 40. මෝටර් රථ විකිණීම
- 41. යතුරුපැදි අලෙවිය
- 42. යතුරුපැදි අමතර කොටස් අලෙවිය
- 43. මසුන් ඇති කිරීම හා විකිණීම
- 44. රසායනාගාර සේවා, රුධිර සාම්පල එකතු කිරීම
- 45. විවිධ ආයතනවලට කොන්ත්‍රාත් පදනම මත සේවා සපයන ආයතනයක් පවත්වාගෙන යාම (විදුලි, ජල/ගල්වල)
- 46. පෞද්ගලික වෛද්‍ය මධ්‍යස්ථානයක් පවත්වාගෙන යාම
- 47. කේබල් සම්බන්ධතා සැපයුම් මධ්‍යස්ථානයක් පවත්වාගෙන යාම (සන්නිවේදන)
- 48. දන්වීම් සේවා ආයතනයක් පවත්වාගෙන යාම
- 49. සීමෙන්ති භාණ්ඩ නිෂ්පාදනය හා විකිණීම
- 50. සම් භාණ්ඩ නිෂ්පාදනය හා විකිණීම
- 51. විදේශීය ගමන් සේවා මධ්‍යස්ථාන
- 52. ඉඩම්, නිවෙස් අලෙවි කිරීමේ මධ්‍යස්ථානයක් පවත්වාගෙන යාම
- 53. වාහන අලංකාර කිරීම ස්ථානයක් පවත්වාගෙන යාම (Modification)
- 54. රියදුරු පුහුණු පාසලක් පවත්වාගෙන යාම
- 55. සන්නිවේදන ස්ථානයක් පවත්වාගෙන යාම
- 56. ග්‍රාමීය බැංකුවක් පවත්වාගෙන යාම
- 57. මංගල්‍ය හා අවමංගල්‍ය භාණ්ඩ නිෂ්පාදනය හා කුලියට දීම
- 58. දුරකථන අළුත්වැඩියාව හා අලෙවිය
- 59. ශබ්ද විකාශන යන්ත්‍ර කුලියට දීම
- 60. ගෘහ නිර්මාණ සැලසුම් ශිල්පී සේවාවන් පවත්වාගෙන යාම
- 61. ඉන්ධන පිරවුම්හල්
- 62. උත්සව භාණ්ඩ කුලියට දීම
- 63. විසිතුරු පැළ මධ්‍යස්ථානයක් පවත්වාගෙන යාම
- 64. වාහන අලුත්වැඩියාව හා අලෙවිය
- 65. කුෂන් වැඩපලක් පවත්වාගෙන යාම
- 66. රථවාහන හා අමතර කොටස් විකිණීම
- 67. යකඩ එකතු කිරීමේ හා අලෙවි කිරීම
- 68. ගුවන් විදුලි, රූපවාහිනී සඳහා අමතර කොටස් විකිණීම
- 69. ගුවන් විදුලි යන්ත්‍ර, රූපවාහිනී හා මහන මැෂින් විකුණුම් ස්ථානයක් පවත්වාගෙන යාම
- 70. ත්‍රීරෝද රථ අමතර කොටස් විකිණීම
- 71. වෛද්‍ය සේවා ස්ථානයක් පවත්වාගෙන යාම
- 72. රථ වාහන සඳහා දුම් පරීක්ෂා කිරීමේ ස්ථානයක් පවත්වාගෙන යාම
- 73. මේට්ට නිෂ්පාදන මධ්‍යස්ථානයක් පවත්වාගෙන යාම
- 74. පුවත්පත් විකිණීම හා බෙදා හැරීමේ ස්ථානයක් පවත්වාගෙන යාම
- 75. ඔරලෝසු විකුණුම් ස්ථානයක් පවත්වාගෙන යාම
- 76. විසිතුරු භාණ්ඩ විකිණීම
- 77. යකඩ බට විකිණීම
- 78. ඇඹරුම් හලක් පවත්වාගෙන යාම
- 79. කොන්ක්‍රීට් කණු නිෂ්පාදනය හා විකිණීම
- 80. බාල්දි හා භාණ්ඩ නිෂ්පාදනය හා විකිණීම
- 81. සන්නිවේදන භාණ්ඩ විකුණුම් ස්ථානයක් පවත්වාගෙන යාම
- 82. ධීවර ඔරු තබා ගැනීම
- 83. සංචාරක ප්‍රදේශවල බෝට්ටු සේවා පවත්වාගෙන යාම
- 84. යාන්ත්‍රික ධීවර ඔරු විකිණීම
- 85. ඉස්සන් ඇති කිරීමේ ගොවි පොළක් කිරීම
- 86. මාළු වාඩි පවත්වාගෙන යාම



87. වී, සහල් සහ පොහොර තොග වෙළඳාම
88. සැහැල්ලු බීම වර්ග තොග වෙළඳාම
89. අයිස් වාඩියක් පවත්වාගෙන යාම
90. ගඩොල් නිෂ්පාදනය හා අලෙවිය
91. උළු නිෂ්පාදනය හා විකිණීම
92. කොන්ක්‍රීට් භාණ්ඩ හා බ්ලොක් ගල් නිෂ්පාදනය හා අලෙවිය
93. රෙදි කඩයක් පවත්වාගෙන යාම
94. පානීය ජලය නිෂ්පාදනය හා විකිණීම
95. ලුණු ලේවායන් පවත්වාගෙන යාම
96. කොප්පරා නිෂ්පාදනය හා විකිණීම
97. පපඩම් නිෂ්පාදනය හා අලෙවිය
98. තල් හකුරු නිෂ්පාදනය හා විකිණීම
99. දන්ත ශල්‍යාගාරයක් පවත්වාගෙන යාම
100. ගල් වලක් පවත්වාගෙන යාම
101. කේබල් පහසුකම් සපයන සේවා මධ්‍යස්ථානයක් පවත්වාගෙන යාම (රූපවාහිනී)
102. ආනයන හා අපනයන භාණ්ඩ මධ්‍යස්ථානයක් පවත්වාගෙන යාම
103. පෞද්ගලික පෙර පාසල් පවත්වාගෙන යාම
104. භාණ්ඩ සේවා සපයන ස්ථානයක් පවත්වාගෙන යාම
105. රා රැස්කිරීම හා විකිණීම
106. වාහන සෝදන ස්ථානයක් පවත්වාගෙන යාම
107. දෛනික පදනම මත කුලියට ලබාදෙන නිකේත
108. අයිස්ක්‍රීම් හා සිසිල් බීම නිෂ්පාදනය හා අලෙවිය
109. කුකුල් ගොවි පොළක් පවත්වාගෙන යාම
110. සිප්පිකටු හා බෙල්ලන් රැස්කිරීම හා විකිණීම
111. හඳුන්කුරු නිෂ්පාදනය හා විකිණීම
112. අසමෝදගම් නිෂ්පාදනය හා විකිණීම
113. ගවයින්, එළුවන් හා කුකුළන් විකිණීම
114. සූර්ය බල ශක්තිය භාවිතයෙන් විදුලි සැපයුම් මධ්‍යස්ථානයක් පවත්වාගෙන යාම
115. සංචාරක ප්‍රදේශ ආශ්‍රිතව ජංගම රස කැවිලි ව්‍යාපාරයේ නිරතවීම
116. මෝටර් රථ සඳහා Body සවිකරන ස්ථානයක් පවත්වාගෙන යාම
117. තේ කොළ ව්‍යාපාරය
118. ටයර් නැවත පිරවීමේ ස්ථානයක් පවත්වාගෙන යාම (Refill)
119. කායික ශක්තිය වර්ධන කේන්ද්‍ර ස්ථානයක් පවත්වාගෙන යාම
120. මුද්‍රණාලයක් පවත්වාගෙන යාම

උපලේඛනය II

I තීරුව	II තීරුව
ව්‍යාපාරයේ වාර්ෂික ලැබීම (2022)	ගෙවිය යුතු වාර්ෂික බදු මුදල
රු. 6,000 නොඉක්මවන අවස්ථාවක	කිසිවක් නොමැත
රු. 6,001 ඉක්මවන එහෙත් රු. 12,000 නොඉක්මවන අවස්ථාවක	90 0
රු. 12,001 ඉක්මවන එහෙත් රු. 18,750 නොඉක්මවන අවස්ථාවක	180 0
රු. 18,751 ඉක්මවන එහෙත් රු. 75,000 නොඉක්මවන අවස්ථාවක	360 0
රු. 75,001 ඉක්මවන එහෙත් රු. 150,000 නොඉක්මවන අවස්ථාවක	1,200 0
රු. 150,001 ඉක්මවන අවස්ථාවක	3,000 0

තවද, ඉහතින් සඳහන් සියළුම ව්‍යාපාර සම්බන්ධව පෙර වර්ෂයේ සම්පූර්ණ ආදායම පිළිබඳ විස්තර අදාළ එම ආයතනයේ කළමනාකරු, අයිතිකරු, ගණකාධිකාරී හෝ වෙනත් බලයලත් කවර හෝ නිලධාරියෙකු විසින් වාර්ෂිකව මොරවැව ප්‍රාදේශීය සභාව වෙත ඉදිරිපත් කළ යුතු බව මින් දැනුම් දෙනු ලැබේ.

ප්‍රාදේශීය සභාව, මොරවැව, ත්‍රිකුණාමලය

2023 වසර සඳහා ව්‍යාපාර බදු අයකිරීම

1987 අංක 15 දරන ප්‍රාදේශීය සභා පනතේ 150 වන වගන්තිය යටතේ ප්‍රාදේශීය සභාවට ලබා දී ඇති බලතල ප්‍රකාරව මොරවැව ප්‍රාදේශීය සභා බල ප්‍රදේශය තුළ පහත සඳහන් උපලේඛනයේ I වන තීරයේ සඳහන් කිසියම් ව්‍යාපාරයක් 2023 වසරේ පවත්වන්නේ නම් II වන තීරයේ සඳහන් පරිදි බලපත්‍ර ගාස්තු නියම කර අයකරන බවත් එකී අයකිරීම් 2023 මාර්තු මස 31 වන දිනට පෙර ගෙවීම් කර බලපත්‍ර ගත යුතු බව අංක 382 දරන 2022.12.27 වන දිනැති මාසික සභා රැස්වීම් වාරයේදී සම්මත කරන ලද තීරණයට අනුව මින් දැනුම් දෙනු ලැබේ.

2022 දෙසැම්බර් 28 වන දින,  
මොරවැව ප්‍රාදේශීය සභා කාර්යාලයේ දී ය.

ඩබ්. ආර්. ජගත් කුමාර,  
සභාපති,  
ප්‍රාදේශීය සභාව, මොරවැව, ත්‍රිකුණාමලය.

උපලේඛනය

අනු අංකය	I වැනි තීරය ව්‍යාපාරය හෝ රැකියාව	II වැනි තීරය වෙළඳ කටයුතු කරනු ලබන දේපළෙහි (වාර්ෂික වටිනාකම)		
		රු. 750 නොඉක්මවන අවස්ථාවක රු. ගන	රු. 751 සිට රු. 1,500 දක්වා රු. ගන	රු. 1,500 ඉක්මවන අවස්ථාවක රු. ගන
		1.	බිඩි සුරැව්වූ විකිණීම	500 0
2.	බොරළු හෝ කළුගල් කඩන ව්‍යාපාරයක් පවත්වාගෙන යාම	500	750	1,000 0
3.	ගල් කුසරයක් පවත්වාගෙන	500 0	750 0	1,000 0
4.	ගඩොල්, උළු ගබඩා කිරීම	500 0	750 0	1,000 0
5.	මැටි භාණ්ඩ විකිණීම	500 0	750 0	1,000 0
6.	වාහන කුලියට ලබාදීම	500 0	750 0	1,000 0
7.	පරණ යකඩ භාණ්ඩ ගබඩා කිරීම	500 0	750 0	1,000 0
8.	සිමෙන්ති විකිණීම	500 0	750 0	1,000 0
9.	තෙල් ගබඩා කිරීමේ මධ්‍යස්ථානයක් පවත්වාගෙන යාම	500 0	750 0	1,000 0
10.	දර විකිණීමේ ස්ථානයක් පවත්වාගෙන යාම	500 0	750 0	1,000 0
11.	ගෘහ භාණ්ඩ විකිණීම	500 0	750 0	1,000 0
12.	යකඩ කම්හලක් පවත්වාගෙන යාම	500 0	750 0	1,000 0
13.	ආහරණ වැඩපොළක් පවත්වාගෙන යාම	500 0	750 0	1,000 0
14.	ආහරණ රන් වතුරේ දමන ස්ථානයක් තබා ගැනීම	500 0	750 0	1,000 0
15.	තිත්ත, වානිජ විකිණීමේ ස්ථානයක් පවත්වාගෙන යාම	500 0	750 0	1,000 0
16.	පිදුරු කඩයක් පවත්වාගෙන යාම	500 0	750 0	1,000 0
17.	බැටරි වාජ්කිරීම හෝ අලුත්වැඩියා කරන ස්ථානයක් පවත්වාගෙන යාම	500 0	750 0	1,000 0
18.	හිස් බෝතල් රැස් කරන ස්ථානයක් පවත්වාගෙන යාම	500 0	750 0	1,000 0
19.	පාපැදි හා යතුරු පැදි අලුත්වැඩියා කරන ස්ථානයක් පවත්වාගෙන යාම	500 0	750 0	1,000 0

අනු අංකය	I වැනි තීරය	II වැනි තීරය		
	ව්‍යාපාරය හෝ රැකියාව	වෙළඳ කටයුතු කරනු ලබන දේපළෙහි (වාර්ෂික වටිනාකම)		
		රු. 750 නොඉක්මවන අවස්ථාවක රු. ශත	රු. 751 සිට රු. 1,500 දක්වා රු. ශත	රු. 1,500 ඉක්මවන අවස්ථාවක රු. ශත
20	පාපැදි හා යතුරුපැදි අමතර කොටස් විකිණීම	500 0	750 0	1,000 0
21	ඔරලෝසු අලුත්වැඩියා කරන ස්ථානයක් පවත්වාගෙන යාම	500 0	750 0	1,000 0
22	ශීතකරණ අලුත්වැඩියා කිරීමේ ස්ථානයක් පවත්වාගෙන යාම	500 0	750 0	1,000 0
23	ශීතකරණ හා අධිශීතකරණ විකිණීම	500 0	750 0	1,000 0
24	විදුලි උපකරණ විකිණීම	500 0	750 0	1,000 0
25	ජල පොම්ප විකිණීම	500 0	750 0	1,000 0
26	වායුසම්කරණ යන්ත්‍ර අලුත්වැඩියා කිරීම	500 0	750 0	1,000 0
27	භූමිතෙල් විකිණීම	500 0	750 0	1,000 0
28	අතින් හෝ විදුලි බලයෙන් ක්‍රියාකරන මුද්‍රණාලයක් පවත්වාගෙන යාම	500 0	750 0	1,000 0
29	අවමංගලය උත්සවය භාණ්ඩ සැපයීම	500 0	750 0	1,000 0
30	ඇඳුම් බකික් දමන මධ්‍යස්ථානයක් පවත්වාගෙන යාම	500 0	750 0	1,000 0
31	හුණු හෝ හුණුගල් විකිණීම	500 0	750 0	1,000 0
32	වී ඇඹරුම් මධ්‍යස්ථානයක් පවත්වාගෙන යාම	500 0	750 0	1,000 0
33	ගීත හා සංගීත පටිගත කිරීමේ ස්ථානයක් පවත්වාගෙන යාම	500 0	750 0	1,000 0
34	රූපවාහිනී, සිනමා කැසට් පට විකිණීම හා කුලියට ලබාදීම	500 0	750 0	1,000 0
35	ජායා පිටපත් මධ්‍යස්ථානයක් පවත්වාගෙන යාම	500 0	750 0	1,000 0
36	ජායාරූප මධ්‍යස්ථානයක් පවත්වාගෙන යාම (ජංගම)	500 0	750 0	1,000 0
37	ධීවර යන්ත්‍රෝපකරණ විකිණීම	500 0	750 0	1,000 0
38	ධීවර යන්ත්‍රෝපකරණ අලුත්වැඩියා කිරීමේ මධ්‍යස්ථානයක් පවත්වාගෙන යාම	500 0	750 0	1,000 0
39	ධීවර යන්ත්‍ර පැස්සීමේ ස්ථානයක් පවත්වාගෙන යාම	500 0	750 0	1,000 0
40	ධීවර ඔරු තබා ගැනීම	500 0	750 0	1,000 0
41	සංචාරක බෝට්ටු සේවා පවත්වාගෙන යාම (පෞද්ගලික)	500 0	750 0	1,000 0
42	දුම්කොළ පදම් කිරීම හා වියලීම	500 0	750 0	1,000 0
43	ගල් කැඩීම (අතින්)	500 0	750 0	1,000 0
44	මී හරක් හා එළ හරක් ගොවිපොළක් පවත්වාගෙන යාම	500 0	750 0	1,000 0
45	ගෑස් පිරවීමේ මධ්‍යස්ථානයක් පවත්වාගෙන යාම	500 0	750 0	1,000 0
46	සම්ප්‍රේෂණ මධ්‍යස්ථානයක් පවත්වාගෙන යාම	500 0	750 0	1,000 0
47	ගෑස් සිලින්ඩර් විකිණීම	500 0	750 0	1,000 0
48	ක්‍රීඩා භාණ්ඩ විකිණීම	500 0	750 0	1,000 0
49	ඇලුමිනියම් සවිකරන ස්ථානයක් පවත්වාගෙන යාම	500 0	750 0	1,000 0
50	විසිතුරු භාණ්ඩ විකිණීම	500 0	750 0	1,000 0
51	ස්ප්‍රේ පෙයින්ටින් සහ ලේන් වැඩපොළක් පවත්වාගෙන යාම	500 0	750 0	1,000 0

අනු අංකය	I වැනි තීරය	II වැනි තීරය		
	ව්‍යාපාරය හෝ රැකියාව	වෙළඳ කටයුතු කරනු ලබන දේපළෙහි (වාර්ෂික වටිනාකම)		
		රු. 750 නොඉක්මවන අවස්ථාවක රු. ශත	රු. 751 සිට රු. 1,500 දක්වා රු. ශත	රු. 1,500 ඉක්මවන අවස්ථාවක රු. ශත
52	දුරකථන විකිණීම	500 0	750 0	1,000 0
53	මැහුම් මධ්‍යස්ථානයක් පවත්වාගෙන යාම	500 0	750 0	1,000 0
54	සිප්පි සහ බෙල්ලන් රැස්කිරීම හා විකිණීම	500 0	750 0	1,000 0
55	බීජ විකිණීම	500 0	750 0	1,000 0
56	තොග භාණ්ඩ විකිණීම (ජංගම)	500 0	750 0	1,000 0
57	ටයිල් විකිණීමේ මධ්‍යස්ථානයක් පවත්වාගෙන යාම	500 0	750 0	1,000 0
58	මුරුක්කු විකිණීම (ජංගම)	500 0	750 0	1,000 0
59	ඉන්ධන විකිණීම (කුඩා ප්‍රමාණය)	500 0	750 0	1,000 0
60	යතුරු ලියන යන්ත්‍ර අලුත්වැඩියා කිරීම	500 0	750 0	1,000 0
61	ඇලුමිනියම් භාණ්ඩ විකිණීම	500 0	750 0	1,000 0
62	කළුගල් විකිණීම	500 0	750 0	1,000 0
63	විදුලි සම්බන්ධතා භාණ්ඩ විකිණීම	500 0	750 0	1,000 0
64	කුළු බඩු ඇසුරුම් කර විකිණීම	500 0	750 0	1,000 0
65	රූප රාමුකිරීමේ මධ්‍යස්ථානයක් පවත්වාගෙන යාම	500 0	750 0	1,000 0
66	ලිහිසි තෙල් විකුණුම් මධ්‍යස්ථානයක් පවත්වාගෙන යාම	500 0	750 0	1,000 0
67	ගඩොල් විකිණීම	500 0	750 0	1,000 0
68	උළු විකිණීම	500 0	750 0	1,000 0
69	ටකරම් විකිණීම	500 0	750 0	1,000 0

01-210/14

**ප්‍රාදේශීය සභාව, මොරවැව, ත්‍රිකුණාමලය**  
 2023 වසර සඳහා බලපත්‍ර ගාස්තු අයකිරීම

1987 අංක 15 දරන ප්‍රාදේශීය සභා පනතේ 149 වන වගන්තිය සමඟ කියැවිය යුතු එම පනතේ 147(1) (ආ) වන උප වගන්තිය යටතේ ප්‍රාදේශීය සභාවට ලබා දී ඇති බලතල ප්‍රකාරව මොරවැව ප්‍රාදේශීය සභා බල ප්‍රදේශය තුළ පහත සඳහන් උපලේඛනයේ I තීරයේ සඳහන් යම්කිසි ව්‍යාපාරයක් 2023 වසරේ පවත්වනු ලබන ස්ථානයේ වාර්ෂික වටිනාකම II වන තීරයේ සඳහන් පරිදි සීමාව තුළ ක්‍රියාත්මක වන්නේ නම් එම උපලේඛනයේ සඳහන් කර ඇති බලපත්‍ර ගාස්තු අයකරන බව අංක 382 දරන 2022.12.27 වන දිනැති මාසික සභා රැස්වීම් වාරයේදී සම්මත කරන ලද තීරණයට අනුව මින් දැනුම් දෙනු ලැබේ.

ඒ සමඟම 2023 මාර්තු මස 31 වන දිනට පෙර ව්‍යාපාරය පවත්වාගෙන යන ව්‍යාපාරිකයින් මොරවැව ප්‍රාදේශීය සභාවට අදාළ ගාස්තු ගෙවා බලපත්‍ර ලබාගත යුතු බව මින් දන්වා සිටිනු ලැබේ.

ඩබ්. ආර්. ජගත් කුමාර,  
 සභාපති,  
 ප්‍රාදේශීය සභාව, මොරවැව, ත්‍රිකුණාමලය.

2022 දෙසැම්බර් මස 28 වැනි දින,  
 මොරවැව ප්‍රාදේශීය සභා කාර්යාලයේ දී ය.

උපලේඛනය

අනු. අංකය	I වැනි තීරය	II වැනි තීරය		
	ව්‍යාපාරය හෝ රැකියාව	වෙළඳ කටයුතු කරනු ලබන දේපළෙහි (වාර්ෂික වටිනාකම)		
		රු. 750 නොඉක්මවන අවස්ථාවක රු. ශ.	රු. 751 සිට රු. 1,500 දක්වා රු. ශ.	රු. 1,500 ඉක්මවන අවස්ථාවක රු. ශ.
01	තේ කඩයක් පවත්වාගෙන යාම	500 0	750 0	1,000 0
02	හෝටලයක් පවත්වාගෙන යාම	500 0	750 0	1,000 0
03	තේ කඩයක් හෝ හෝටලයක් පවත්වාගෙන යාම	500 0	750 0	1,000 0
04	තේවාසික පහසුකම් සමග නිකේතනයක් පවත්වාගෙන යාම	500 0	750 0	1,000 0
05	ආපන ශාලාවක් පවත්වාගෙන යාම	500 0	750 0	1,000 0
06	බේකරියක් පවත්වාගෙන යාම	500 0	750 0	1,000 0
07	බාබර් සාප්පුවක් පවත්වාගෙන යාම	500 0	750 0	1,000 0
08	ගිමන් හලක් පවත්වාගෙන යාම	500 0	750 0	1,000 0
09	ලොන්ඩරියක් පවත්වාගෙන යාම	500 0	750 0	1,000 0
10	ආහාර වර්ග කිරීම	500 0	750 0	1,000 0
11	හෝටලයක් හෝ හෝජනාගාරයක් පවත්වාගෙන යාම	500 0	750 0	1,000 0
12	රස මුසුකළ පාන නිපදවීමේ ස්ථානයක් පවත්වාගෙන යාම	500 0	750 0	1,000 0
13	ඇසුරුම් පෙට්ටියකට වඩා රස මුසුකළ පාන නිපදවීම	500 0	750 0	1,000 0
14	අයිස් විකිණීමේ ස්ථානයක් පවත්වාගෙන යාම	500 0	750 0	1,000 0
15	සිසිල් බීම විකිණීමේ ස්ථානයක් පවත්වාගෙන යාම	500 0	750 0	1,000 0
16	පැණි රසැති කෑම වර්ග විකිණීම	500 0	750 0	1,000 0
17	පළතුරු විකුණුම් ස්ථානයක් පවත්වාගෙන යාම	500 0	750 0	1,000 0
18	එළවළු කඩයක් පවත්වාගෙන යාම	500 0	750 0	1,000 0
19	එළහරක් පට්ටියක් පවත්වාගෙන යාම	500 0	750 0	1,000 0
20	කිරි රැස්කරන ස්ථානයක් පවත්වාගෙන යාම	500 0	750 0	1,000 0
21	පොල්තෙල් විකිණීම	500 0	750 0	1,000 0
22	තේ කොළ ඇසුරුම් කර විකිණීම	500 0	750 0	1,000 0
23	සිල්ලර හා තොග වෙළඳාම	500 0	750 0	1,000 0
24	සහල් තොග වෙළඳාම	500 0	750 0	1,000 0
25	ධාන්‍ය වර්ග විකුණුම් ස්ථානයක් පවත්වාගෙන යාම	500 0	750 0	1,000 0

අනු. අංකය	I වැනි තීරය	II වැනි තීරය		
	ව්‍යාපාරය හෝ රැකියාව	වෙළඳ කටයුතු කරනු ලබන දේපළෙහි (වාර්ෂික වටිනාකම)		
		රු. 750 නොඉක්මවන අවස්ථාවක රු. ශ.	රු. 751 සිට රු. 1,500 දක්වා රු. ශ.	රු. 1,500 ඉක්මවන අවස්ථාවක රු. ශ.
26	තේ කොළ හා කුළුබඩු ඇසුරුම් කර විකිණීම	500 0	750 0	1,000 0
27	පදම් කළ මාළු හෝ කරවල විකිණීම	500 0	750 0	1,000 0
28	ආහාර හෝ පළතුරු බඳුන්වල බහාලීමේ ස්ථානයක පවත්වාගෙන යාම	500 0	750 0	1,000 0
29	සුරතල් සතුන්ගේ ආහාර විකිණීම	500 0	750 0	1,000 0
30	සුරතල් සතුන් විකිණීම	500 0	750 0	1,000 0
31	වැල්ඩින් වැඩපළක් පවත්වාගෙන යාම	500 0	750 0	1,000 0
32	පොල් තෙල් හිඳින ස්ථානයක් තිබීම	500 0	750 0	1,000 0
33	ගබඳ විකාශන සේවා සැපයීම	500 0	750 0	1,000 0
34	ක්‍රීඩා භාණ්ඩ විකිණීම	500 0	750 0	1,000 0
35	කඩල, මුරුක්කු විකිණීම	500 0	750 0	1,000 0
36	ජංගම රස කැවිලි විකිණීම	500 0	750 0	1,000 0
37	සුප් විකිණීම	500 0	750 0	1,000 0
38	ඌරු කොටු පවත්වාගෙන යාම	500 0	750 0	1,000 0
39	මුද්‍රවු කිරි හා මිනිරි විකිණීම	500 0	750 0	1,000 0
40	ලී මඩුවක් හෝ විකුණුම් ස්ථානයක් පවත්වාගෙන යාම	500 0	750 0	1,000 0
41	වඩු මඩුවක් පවත්වාගෙන යාම	500 0	750 0	1,000 0
42	හාඩ්වෙයාර් පවත්වාගෙන යාම	500 0	750 0	1,000 0
43	කුඩා පෙට්ටි කඩයක් පවත්වාගෙන යාම	500 0	750 0	1,000 0
44	අත් යන්ත්‍ර හෝ යාන්ත්‍රික ලී ඉරන මෝලක් පවත්වාගෙන යාම	500 0	750 0	1,000 0
45	බෝතල් කළ පානීය ජලය විකිණීම	500 0	750 0	1,000 0
46	වැඩපොළක් පවත්වාගෙන යාම	500 0	750 0	1,000 0
47	බිම්මල් විකුණුම් මධ්‍යස්ථානයක් පවත්වාගෙන යාම	500 0	750 0	1,000 0
48	සිල්ලර කඩයක් පවත්වාගෙන යාම	500 0	750 0	1,000 0
49	කොප්පරා විකිණීම	500 0	750 0	1,000 0
50	කෙටි ආහාර විකුණුම් ස්ථානයක් පවත්වාගෙන යාම	500 0	750 0	1,000 0
51	රූපලාවන්‍යාගාරයක් පවත්වාගෙන යාම	500 0	750 0	1,000 0

**ප්‍රාදේශීය සභාව, මොරවැව, ත්‍රිකුණාමලය**

2023 වසර සඳහා රථවාහන නවකා තැබීම සඳහා ගාස්තු අයකිරීම

1987 අංක 15 දරන ප්‍රාදේශීය සභා පනතේ 122 (1) වන උපවගන්තිය සමග කියවිය යුතු එම පනතේ 68 වන වගන්තියෙන් හා 126 VII (අ) වන උපවගන්තිය යටතේ ලැබී ඇති බලතල අනුව මොරවැව ප්‍රාදේශීය සභා බල ප්‍රදේශය තුළ සභාවට අයත් රථගාල් තුළ සභාවේ ලියාපදිංචි කර ඇති ත්‍රිරෝද රථ හැර අනෙකුත් රථ වාහන සඳහා පහත සඳහන් උපලේඛනය අනුව රථගාල් ගාස්තු නියම කර අය කරන බව අංක 382 දරන 2022.12.27 වන දිනැති මාසික මහා රැස්වීම් වාරයේ දී සම්මත කරන ලද තීරණයට අනුව මින් දැනුම් දෙනු ලැබේ.

ඩබ්. ආර්. ජගත් කුමාර,  
සභාපති,  
ප්‍රාදේශීය සභාව, මොරවැව, ත්‍රිකුණාමලය.

2022 දෙසැම්බර් මස 28 වැනි දින,  
මොරවැව ප්‍රාදේශීය සභා කාර්යාලයේ දී ය.

**උපලේඛනය**

අනු. අංකය	වාහන විස්තර	බලපත්‍ර සඳහා ගාස්තු	
		මාසිකව රු. ගන	වාර්ෂිකව රු. ගන
01.	සභා අනුමැතිය නොලත් ත්‍රිරෝද රථයක් සඳහා	300 0	3,600 0
02.	සභා අනුමැතිය ලත් ත්‍රිරෝද රථ හැර අනෙකුත් වාහන සඳහා දිනකට වැන්, කාර්, ජීප් රථ, මෝටර් වාහන		50 0
03.	අනෙකුත් මෝටර් වාහන		75 0
04.	යතුරු පැදි		නොමිලේ

01-210/16

**ප්‍රාදේශීය සභාව, මොරවැව, ත්‍රිකුණාමලය**

2023 වසර සඳහා ග්‍රැමරෝන්, ශබ්දවාහිනී යන්ත්‍ර යනාදිය ක්‍රියාකරවීම

1987 අංක 15 දරන ප්‍රාදේශීය සභා පනතේ 122 හා 126 (ix) (ඊ) වන උපවගන්තිය යටතේ ලබා දී ඇති බලතල ප්‍රකාරව 1988.08.23 වැනි දිනැති 520/7 අංක දරන ශ්‍රී ලංකා ප්‍රජාතාන්ත්‍රික සමාජවාදී ජනරජයේ අතිවිශේෂ ගැසට් පත්‍රයේ IV(අ) කොටසේ ගරු පළාත් පාලන අමාත්‍යවරයා විසින් ප්‍රකාශයට පත් කළ සම්මත අතුරු ව්‍යවස්ථාවේ 13 වන වගන්තිය අනුව මොරවැව ප්‍රාදේශීය සභා බල ප්‍රදේශය තුළ ග්‍රැමරෝන්, ශබ්දවාහිනී යන්ත්‍ර, ස්වයංක්‍රීය හෝ ශබ්ද නිපදවන හෝ ප්‍රතිරාවය ඇති කරන කිසියම් උපකරණයක් ක්‍රියාකරවීමෙන් හෝ ක්‍රියාකරවීමට සැලැස්වීමෙන් හෝ ක්‍රියාකරවීමට වෙනත් තැනැත්තෙකුට ඉඩදීමෙන් එම ශබ්දය අධික වීම හේතුවෙන් හෝ ප්‍රතිරාවය නිසා හෝ එහි අඛණ්ඩව ක්‍රියාකිරීම හේතුවෙන් ගෙන අසල්වැසිත්ට පීඩාකාරී ඇතිවන්නේ නම් එය මඟහරවා ගතයුතු බවත් එසේ ක්‍රියා කිරීමට සැලසුම් කරන්නේ නම් ඒ සඳහා බලපත්‍ර ගාස්තු වශයෙන් දිනකට රු. 1,000 ක් 2023 වසර සඳහා අය කරන බව අංක 382 දරන 2022.12.27 වැනි දිනැති මාසික මහා රැස්වීම් වාරයේ දී සම්මත කරන ලද තීරණයට අනුව මින් දැනුම් දෙනු ලැබේ.

ඩබ්. ආර්. ජගත් කුමාර,  
සභාපති,  
ප්‍රාදේශීය සභාව, මොරවැව, ත්‍රිකුණාමලය.

2022 දෙසැම්බර් මස 28 වැනි දින,  
මොරවැව ප්‍රාදේශීය සභා කාර්යාලයේ දී ය.

01-210/17

ප්‍රාදේශීය සභාව, මොරවැව, ත්‍රිකුණාමලය

2023 වසර සඳහා සංවර්ධනය නොකළ ඉඩම් සඳහා බදු අය කිරීම

1987 අංක 15 දරන ප්‍රාදේශීය සභා පනතේ 153 (1) වන උපවගන්තිය යටතේ ප්‍රාදේශීය සභාවට ලබා දී ඇති බලතල ප්‍රකාරව මොරවැව ප්‍රාදේශීය සභා බල ප්‍රදේශය තුළ පිහිටා ඇති යම් ඉඩමක් ගොඩනැගිලි ඉදි කිරීමේ කාර්යය සඳහා හෝ නිත්‍ය හෝ විධිමත් ලෙස වගා කිරීමේ කාර්යය සඳහා යෝග්‍ය වන හෝ ප්‍රාදේශීය සභාවේ මතය අනුව සාධාරණයයි සැලකෙන වියදමකින් එවැනි යම් කාර්යයක් සඳහා ඒ ඉඩම සංවර්ධනය කළහැකි වන අවස්ථාවක -

1. ඒ ඉඩමෙහි කිසිම ගොඩනැගිල්ලක් ඉදිකර නොමැති වූ හෝ ;
2. සැබවින් ම ගොඩනැගිලිවලින් ආවරණය වූ ඒ ඉඩමේ බිම් ප්‍රමාණය, ඒ ඉඩමේ මුළු බිම් ප්‍රමාණයට නියමිත සමානුපාතයට වඩා අඩු සමානුපාතයක් ප්‍රාදේශීය සභා යෝජනා සම්මතයක් මගින් දරන්නාවූ; හෝ
3. ඒ ඉඩම විධිමත් හෝ නිත්‍ය ලෙස වගා කිරීමට යටත් කර නොමැත්තා වූ අවස්ථාවක.

මොරවැව ප්‍රාදේශීය සභාව විසින් ඒ ඉඩමේ ප්‍රාග්ධන බිම් අගයෙන් සියයට දෙකක් නොඉක්මවන බද්දක් වාර්ෂිකව ඒ ඉඩමේ අයිතිකරුවන්ගේ අය කරන බව අංක 382 දරන 2022.12.27 වන දිනැති මාසික මහා රැස්වීම් වාරයේ දී සම්මත කරන ලද තීරණයට අනුව මින් දැනුම් දෙනු ලැබේ.

ඩබ්. ආර්. ජගත් කුමාර,  
සභාපති,  
ප්‍රාදේශීය සභාව, මොරවැව,  
ත්‍රිකුණාමලය.

2022 දෙසැම්බර් මස 28 වැනි දින,  
මොරවැව ප්‍රාදේශීය සභා කාර්යාලයේ දී ය.

01-210/18

ප්‍රාදේශීය සභාව, මොරවැව, ත්‍රිකුණාමලය

2023 වසර සඳහා ඉඩම් විකිණීම මත බදු අය කිරීම

1987 අංක 15 දරන ප්‍රාදේශීය සභා පනතේ 154 (1) උපවගන්තිය යටතේ ප්‍රාදේශීය සභාවට ලබා දී ඇති බලතල ප්‍රකාරව මොරවැව ප්‍රාදේශීය සභා බල ප්‍රදේශය තුළ පිහිටි යම් ඉඩමක් වෙන්දේසියේ හෝ අන්‍යාකාරයකින් විකුණනු ලබන අවස්ථාවක එම ඉඩම විකිණීමෙන් ලත් මුදලින් 1% ක බද්දක් මොරවැව ප්‍රාදේශීය සභාව වෙත ගෙවිය යුතු බව අංක 382 දරන 2022.12.27 වන දිනැති මාසික මහා රැස්වීම් වාරයේ දී සම්මත කරන ලද තීරණයට අනුව මින් දැනුම් දෙනු ලැබේ.

ඩබ්. ආර්. ජගත් කුමාර,  
සභාපති,  
ප්‍රාදේශීය සභාව, මොරවැව,  
ත්‍රිකුණාමලය.

2022 දෙසැම්බර් මස 28 වැනි දින,  
මොරවැව ප්‍රාදේශීය සභා කාර්යාලයේ දී ය.

01-210/19

ප්‍රාදේශීය සභාව, මොරවැව, ත්‍රිකුණාමලය

2023 වසර සඳහා විනෝද බදු ආඥාපනත හා ප්‍රසිද්ධ රඟ දැක්වීමේ ආඥාපනත අනුව බදු පැනවීම

1987 අංක 15 දරන ප්‍රාදේශීය සභා පනතේ 150(1) උපවගන්තිය යටතේ ප්‍රාදේශීය සභාවට ලබා දී ඇති බලතල ප්‍රකාරව සහ (267 අධිකාරිය) විනෝද බදු ආඥාපනතේ 02(1) වන උපවගන්තිය යටතේ 1947 වසරේ ජූලි මස 26 වන දිනැති හා අංක 9672 දරන ශ්‍රී ලංකා ප්‍රජාතාන්ත්‍රික සමාජවාදී ජනරජයේ අතිවිශේෂ ගැසට් පත්‍රයේ පළකළ දැන්වීම් අනුව මොරවැව ප්‍රාදේශීය සභා බලප්‍රදේශය තුළ



ඉහත සඳහන් ආඥාපනතේ සඳහන් යම්කිසි විනෝද වීම වෙනුවෙන් නැරඹීම සඳහා ප්‍රවේශ වන අවස්ථාවේ දී ගෙවීම් කරනු ලබන ගාස්තුවෙන් 25%ට සමාන බද්දක් නියම කර අය කරන බවත්, තවද, ඉහත සඳහන් 8(1) වගන්තිය ප්‍රකාරව විනෝද බද්දෙන් නිදහස් කරන බවත් (176 අධිකාරිය වන ) ප්‍රසිද්ධ රඟ දැක්වීම ආඥාපනතේ 03 වන වගන්තිය ප්‍රකාරව ගාස්තු නියම කර අයකරන බව අංක 382 දරන 2022.12.27 වන දිනැති මාසික සභා රැස්වීම් වාරයේ දී සම්මත කරන ලද තීරණයට අනුව මින් දැනුම් දෙනු ලැබේ.

ඩබ්. ආර්. ජගත් කුමාර,  
සභාපති,  
ප්‍රාදේශීය සභාව, මොරවැව, ත්‍රිකුණාමලය.

2022 දෙසැම්බර් මස 28 වැනි දින,  
මොරවැව ප්‍රාදේශීය සභා කාර්යාලයේ දී ය.

01-210/20

**ප්‍රාදේශීය සභාව, මොරවැව, ත්‍රිකුණාමලය**

**2023 වසර සඳහා අක්කර බදු පැනවීම**

1987 අංක 15 දරන ප්‍රාදේශීය සභා පනතේ 134(3) උපවගන්තිය යටතේ ප්‍රාදේශීය සභාවට ලබා දී ඇති බලතල ප්‍රකාරව මොරවැව ප්‍රාදේශීය සභා බල ප්‍රදේශය තුළ පිහිටි මෙම පනතේ 135 වගන්තිය ප්‍රකාරව බිම් බද්දෙන් නිදහස් කර නොමැත්තා වූ ද, බිම් බද්දට යටත් ඉඩම් සඳහා ස්ථිර හෝ නිතිපතා ගොවිතැනක් යටතේ වූ ද සෑම හෙක්ටයාර් ඉඩම් මත පහත දක්වා ඇති අනුප්‍රමාණ නොඉක්මවන අක්කර බද්දක් පනවා අය කරන බව අංක 382 දරන 2022.12.27 වන දිනැති මාසික සභා රැස්වීම් වාරයේ දී සම්මත කරන ලද තීරණයට අනුව මින් දැනුම් දෙනු ලැබේ.

ඩබ්. ආර්. ජගත් කුමාර,  
සභාපති,  
ප්‍රාදේශීය සභාව, මොරවැව,  
ත්‍රිකුණාමලය.

2022 දෙසැම්බර් මස 28 වැනි දින,  
මොරවැව ප්‍රාදේශීය සභා කාර්යාලයේ දී ය.

*ඉඩම් ප්‍රමාණය*

*අයබදු වර්ෂයකට (රු.)*

ඒ ඉඩම් ප්‍රමාණය හෙක්ටයාර් පහකට අඩු නමුත් හෙක්ටයාර් එකකට නොඅඩු වන අවස්ථාවක	50 0
ඒ ඉඩම් ප්‍රමාණය හෙක්ටයාර් පහක් හෝ ඊට වැඩිවන අවස්ථාවක	10 0

01-210/21

**පොල්ගහවෙල ප්‍රාදේශීය සභාව**

2022.11.25 දින ශ්‍රී ලංකා ප්‍රජාතාන්ත්‍රික සමාජවාදී ජනරජයේ අංක 2308 දරන ගැසට් පත්‍රයේ IV (ආ) කොටසේ පළවූ පොල්ගහවෙල ප්‍රාදේශීය සභාවේ බදු පැනවීමේ නිවේදනයේ තීරණ අංක 5-X, 5-XII, 5-XIV, 5-XVIII පහත සඳහන් පරිදි අනුපිළිවෙලින් සංශෝධනය කරමි.

ඊ. ලිවේරා ගුණතිලක,  
සභාපති,  
පොල්ගහවෙල ප්‍රාදේශීය සභාව.

2022 දෙසැම්බර් මස 26 වැනි දින,  
පොල්ගහවෙල ප්‍රාදේශීය සභා ප්‍රධාන කාර්යාලයේ දී ය.

2023 වර්ෂය සඳහා 1990 අංක 12 දරන වයඹ පළාත් පාරිසරික ප්‍රඥප්තිය යටතේ බලපත්‍ර ගාස්තු පැනවීම

පොල්ගහවෙල ප්‍රාදේශීය සභාව විසින් 2022 වර්ෂයේ දෙසැම්බර් මස 22 වැනි දින පවත්වන ලද මහ සභා රැස්වීමේදී තීරණ අංක 5-vi යටතේ පහත දැක්වෙන යෝජනාව සභා සම්මත කරන ලද බව මහජනතාව වෙත මෙයින් නිවේදනය කරනු ලැබේ.

2023 වර්ෂය සඳහා පනවන ලද එම බලපත්‍ර ගාස්තු හා පරීක්ෂණ ගාස්තුව, පරිසර බලපත්‍රය ලබාදීමට පෙර ප්‍රාදේශීය සභා කාර්යාලයට ගෙවීමට නිවේදනය කරනු ලැබේ.

ඊ. ලිවේරා ගුණතිලක,  
සභාපති,  
පොල්ගහවෙල ප්‍රාදේශීය සභාව.

2022 දෙසැම්බර් මස 26 වැනි දින,  
පොල්ගහවෙල ප්‍රාදේශීය සභා ප්‍රධාන කාර්යාලයේ දී ය.

**යෝජනාව**

වයඹ පළාත් සභාවේ 1990 අංක 12 දරන වයඹ පළාත් පාරිසරික ප්‍රඥප්තිය යටතේ ප්‍රාදේශීය සභාවලට පැවරී ඇති බලතල ප්‍රකාර, පොල්ගහවෙල ප්‍රාදේශීය සභා බල ප්‍රදේශය තුළ කරනු ලබන යම් ව්‍යාපාරයක් සඳහා බලපත්‍රයක් ලබාගත යුතු යම් තැනැත්තෙකු ගෙන් පහත උපලේඛනයේ සඳහන් පරිදි බලපත්‍ර ගාස්තුවක් 2023 වර්ෂය සඳහා පනවා අයකළ යුතු බවටත්, එකී ගාස්තුව බලපත්‍රය ලබාගැනීමට පෙර පොල්ගහවෙල ප්‍රාදේශීය සභාවට ගෙවිය යුතු බවටත් පොල්ගහවෙල ප්‍රාදේශීය සභාව යෝජනා කරන්නීය.

**උපලේඛනය**

	<i>පරීක්ෂණ ගාස්තු රු. ශත</i>
1. නියමිත පරිදි සකස් කරන ලද ප්‍රශ්නාවලිය සඳහා අයදුම්පත්‍ර ගාස්තුව	300 0
2. බලපත්‍ර ගාස්තුව	1,250 0
3. බලපත්‍ර අලුත් කිරීමේ ගාස්තුව	300 0
4. පරිසර බලපත්‍ර පරීක්ෂණ ගාස්තුව	
<b>මූලික ආයෝජනය</b>	
1. රු: 1,00,000 දක්වා	1,000 0
2. රු: 1,00,001 සිට 2,00,000 දක්වා	1,500 0
3. රු: 2,00,001 සිට 5,00,000 දක්වා	2,500 0
4. රු: 5,00,001 සිට 10,00,000 දක්වා	5,000 0
5. රු: 10,00,001 සිට 1,500,000 දක්වා	7,500 0
6. රු. 1,500,000 ට වැඩි	10,000 0

**2023 වර්ෂය සඳහා ආදාහනාගාරයේ මාත දේහ ආදාහනය කිරීම සඳහා ගාස්තු පැනවීම**

පොල්ගහවෙල ප්‍රාදේශීය සභාව විසින් 2022 වර්ෂයේ දෙසැම්බර් මස 22 වැනි දින පවත්වන ලද මහ සභා රැස්වීමේදී තීරණ අංක 5-vii යටතේ පහත දැක්වෙන යෝජනාව සභා සම්මත කරන ලද බව මහජනතාව වෙත මෙයින් නිවේදනය කරනු ලැබේ.

ඊ. ලිවේරා ගුණතිලක,  
සභාපති,  
පොල්ගහවෙල ප්‍රාදේශීය සභාව.

2022 දෙසැම්බර් මස 26 වැනි දින,  
පොල්ගහවෙල ප්‍රාදේශීය සභා ප්‍රධාන කාර්යාලයේ දී ය.

යෝජනාව

2023 වර්ෂය සඳහා පොල්ගහවෙල ප්‍රාදේශීය සභාවේ ආදාහනාගාරයේ මෘත දේහ ආදාහනය කිරීමේ ගාස්තු අයකිරීම පහත සඳහන් උපලේඛනයේ ආකාරයට විය යුතු බවට යෝජනා කරන්නීය.

උපලේඛනය

1 වැනි තීරුව	11 වැනි තීරුව රු. ශත
1. පොල්ගහවෙල ප්‍රාදේශීය සභා බල ප්‍රදේශය තුළ පදිංචි වැඩිහිටි අයෙකුගේ මෘතදේහය ආදාහනය කිරීම සඳහා	11,000 0
2. පොල්ගහවෙල ප්‍රාදේශීය සභා බල ප්‍රදේශය තුළ පදිංචි වැඩිහිටි නොවන අයෙකුගේ මෘතදේහය ආදාහනය කිරීම සඳහා	4,000 0
3. පොල්ගහවෙල ප්‍රාදේශීය සභා බල ප්‍රදේශයෙන් පිටත පදිංචි වැඩිහිටි අයෙකුගේ මෘතදේහය ආදාහනය කිරීම සඳහා	12,000 0
4. පොල්ගහවෙල ප්‍රාදේශීය සභා බල ප්‍රදේශයෙන් පිටත පදිංචි වැඩිහිටි නොවන අයෙකුගේ මෘතදේහය ආදාහනය කිරීම සඳහා	5,000 0

2023 වර්ෂය සඳහා ක්‍රීඩා පිටි, ක්‍රීඩාගාරය, ගලි බවුසර්, ජල බවුසර්, JCB යන්ත්‍රය වෙන්කිරීම සඳහා ගාස්තු අයකිරීම

පොල්ගහවෙල ප්‍රාදේශීය සභාව විසින් 2022 වර්ෂයේ දෙසැම්බර් මස 22 වැනි දින පවත්වන ලද මහ සභා රැස්වීමේ දී තීරණ අංක 5-VIII යටතේ පහත දැක්වෙන යෝජනාව සභා සම්මත කරන ලද බව මහජනතාව වෙත මෙයින් නිවේදනය කරනු ලැබේ.

ඊ. ලිවේරා ගුණතිලක,  
සභාපති,  
පොල්ගහවෙල ප්‍රාදේශීය සභාව.

2022 දෙසැම්බර් මස 26 වැනි දින,  
පොල්ගහවෙල ප්‍රාදේශීය සභා ප්‍රධාන කාර්යාලයේ දී ය.

යෝජනාව

2023 වර්ෂය සඳහා ක්‍රීඩා පිටි, ගලි බවුසර්, ජල බවුසර්, JCB යන්ත්‍රය වෙන්කිරීම සඳහා ගාස්තු පැනවීම පහත උපලේඛනයේ ආකාරයට විය යුතු බවට පොල්ගහවෙල ප්‍රාදේශීය සභාව යෝජනා කරන්නීය.

01. ගලි බවුසරය :	රු. ශත
I. ස්ථාවර ගාස්තු :	
ගෘහස්ථ	3,000 0
ව්‍යාපාර	3,500 0
(මීට අමතරව රජයේ බදු මුදල් අදාළ වේ)	
II. ප්‍රවාහන ගාස්තු කිලෝමීටර් 1 ක් සඳහා (යාමට සහ ඒමට)	200 0
III. රිය සහායක දීමනාව	600 0
IV. බැහැර කිරීමේ ගාස්තු	1,520 0

2023 වර්ෂය සඳහා සතිපොළ ගාස්තු අයකිරීම

පොල්ගහවෙල ප්‍රාදේශීය සභාව විසින් 2022 වර්ෂයේ දෙසැම්බර් මස 22 වැනි දින පවත්වන ලද මහ සභා රැස්වීමේදී තීරණ 5-IX අංක යටතේ පහත දැක්වෙන යෝජනාව සභා සම්මත කරන ලද බව මහජනතාව වෙත මෙයින් නිවේදනය කරනු ලැබේ.

ඊ. ලීචේරා ගුණතිලක,  
සභාපති,  
පොල්ගහවෙල ප්‍රාදේශීය සභාව.

2022 දෙසැම්බර් මස 26 වැනි දින,  
පොල්ගහවෙල ප්‍රාදේශීය සභා ප්‍රධාන කාර්යාලයේ දී ය.

යෝජනාව

2023 වර්ෂය සඳහා ගොඩවෙල, පොතුහැර, වීරඹුගෙදර සතිපොළ ගාස්තු අයකිරීම පහත ආකාරයට විය යුතු බවට යෝජනාව

	මුදල (දිනකට) රු. ශත
<b>ගොඩවෙල සතිපොළ</b>	
පොළොහි කඩ කාමරයක් ඇතුළත වෙළඳාම් සිදු කරන්නේ නම්	250 0
තාවකාලික කඩ කාමරයක වෙළඳාම් සිදු කරන්නේ නම්	200 0
පොළ භූමියේ සංචාරක වෙළඳාම සිදු කරන්නේ නම්	150 0
	<b>මුදල (දිනකට) රු. ශත</b>
<b>පොතුහැර සතිපොළ</b>	
පොළොහි කඩ කාමරයක් ඇතුළත වෙළඳාම් සිදු කරන්නේ නම්	300 0
පාර දෙපස තාවකාලික කඩ කාමරයක වෙළඳාම් සිදු කරන්නේ නම්	250 0
පොළ භූමියේ සංචාරක වෙළඳාම සිදු කරන්නේ නම්	150 0
	<b>මුදල (දිනකට) රු. ශත</b>
<b>වීරඹුගෙදර සතිපොළ</b>	
පොළොහි කඩ කාමරයක් ඇතුළත වෙළඳාම් සිදු කරන්නේ නම්	200 0
තාවකාලික කඩ කාමරයක වෙළඳාම් සිදු කරන්නේ නම්	150 0
පොළ භූමියේ සංචාරක වෙළඳාම සිදු කරන්නේ නම්	100 0

01-167