



# ශ්‍රී ලංකා ප්‍රජාතාන්ත්‍රික සමාජවාදී ජනරජයේ ගැසට් පත්‍රය

අංක 2,341 - 2023 ජූලි මස 14 වැනි සිකුරාදා - 2023.07.14

(රජයේ බලපැවැත්වූ ප්‍රසිද්ධ කරන ලදී)

## IV(ආ) වැනි කොටස - පළාත් පාලනය

(වෙන වෙනම ගොනු කර ගත හැකි පරිදි සෑම කොටසකට ම අයත් එක් එක් භාෂාවකට වෙන වෙනම පිටු අංක යොදා ඇත)

	පිටුව				පිටුව			
තනතුරු-ඇබැරිතු	....	...	...	—	පළාත් පාලන සභා ඡන්ද ආඥාපනත යටතේ දැන්වීම්	..	...	—
විභාග, විභාග ප්‍රතිඵල ආදිය	...	...	...	—	ආදායම් හා වියදම් පිළිබඳ ප්‍රකාශන	...	...	—
බඩුබාහිරාදිය විකිණීම්	...	...	...	—	අයවැය ලේඛන	...	...	—
පළාත් පාලන නිවේදන	...	...	...	768	දේපළ විකිණීම්	...	...	—
අතුරු ව්‍යවස්ථා	...	...	...	—	විවිධ දැන්වීම්	...	...	772

- සැ. යු.- (i) සමාජ ආරක්ෂණ දායකත්ව බදු (සංශෝධන) පනත් කෙටුම්පත 2023 ජූලි මස 30 වැනි දින ශ්‍රී ලංකා ප්‍රජාතාන්ත්‍රික සමාජවාදී ජනරජයේ ගැසට් පත්‍රයේ II වැනි කොටසේ අතිරේකයක් වශයෙන් පළකරන ලදී.
- (ii) විශේෂ වෙළඳ භාණ්ඩ බදු (සංශෝධන) පනත් කෙටුම්පත 2023 ජූලි මස 07 වැනි දින ශ්‍රී ලංකා ප්‍රජාතාන්ත්‍රික සමාජවාදී ජනරජයේ ගැසට් පත්‍රයේ II වැනි කොටසේ අතිරේකයක් වශයෙන් පළකරන ලදී.

### සතිපතා නිකුත් වන ගැසට් පත්‍රයෙහි පළකිරීම සඳහා භාරගනු ලබන දැන්වීම් පිළිබඳ වැදගත් නිවේදනයයි

ශ්‍රී ලංකා ප්‍රජාතාන්ත්‍රික සමාජවාදී ජනරජයේ ගැසට් පත්‍රයේ අවසන් පිටුවේ සෑම මාසයක ම මුල් සතියේ දී පළ කරන නිවේදන භාරගන්නා දිනයන් සහ වේලාවන් පිළිබඳව මින් අවධානය යොමු කරනු ලැබේ.

ගැසට් පත්‍රයේ පළ කිරීම සඳහා දැන්වීම් භාරගැනීම ගැසට් පත්‍රය පළකරනු ලබන දිනයට සති දෙකකට පෙර සිකුරාදා දිනයෙහි දහවල් 12 00 ට අවසන් කරනු ලැබේ. තනතුරු - ඇබැරිතු, විභාග, ටෙන්ඩර් සහ වෙන්දේසි පිළිබඳ දැන්වීම්වල අවසන් දින සහ වේලාවන් ඒ පිළිබඳව උනන්දුවක් දක්වන අයට ප්‍රමාණවත් කාල වේලාවක් ලැබෙන පරිදි යොදාගත යුතු බවට, සියලු ම දෙපාර්තමේන්තු, සංස්ථා සහ මණ්ඩල යනාදිය වගබලාගත යුතු බව මින් අවධාරණය කෙරේ. පළකිරීම සඳහා එවනු ලබන සෑම දැන්වීමක් ම තනි පැත්තේ පමණක් පැහැදිලිව පිටපත් කළ යුතු ය. නිරවද්‍යතාවය පිළිබඳව කරන විමසීම් සහ පැමිණිලි ගැසට් පත්‍රය පළ වූ දින සිට තෙමසකට පසුව භාරගනු නොලැබේ.

ගැසට් පත්‍රයේ පළ කරන සෑම දැන්වීමක් ම ගැසට් පත්‍රය පළකරනු ලබන දිනට සති දෙකකට පෙර එනම්, 2023 අගෝස්තු මස 04 වැනි දින පළකරන ගැසට් පත්‍රයේ දැන්වීම් 2023 ජූලි මස 21 වැනි දින දහවල් 12 00ට හෝ ඊට පෙර තැපෑලෙන් හෝ ගෙනවිත් රජයේ මුද්‍රණාලයට භාරදිය යුතු ය.

2006 අංක 19 දරන ඉලෙක්ට්‍රොනික ගනුදෙනු පනත - 9 වැනි වගන්තිය

“යම් ප්‍රකාශනයක්, රීතියක්, නියෝගයක්, නියමයක්, අතුරු ව්‍යවස්ථාවක්, නිවේදනයක් හෝ වෙනත් කිසිවක් ගැසට් පත්‍රයේ පළ කළ යුතු බවට යම් පනතකින් හෝ නීති ප්‍රඥප්තියකින් විධිවිධාන සලස්වා ඇති අවස්ථාවක, ඒ රීතිය, නියෝගය, නියමය, අතුරු ව්‍යවස්ථාව, නිවේදනය හෝ වෙනත් දෙය ඉලෙක්ට්‍රොනික ස්වරූපයේ වන ගැසට් පත්‍රයක පළකරනු ලැබුවහොත් ඒ විධිවිධානය සම්පූර්ණ කර ඇත්නම් සේ සැලකිය යුතු ය.”

ගංගානි ලියනගේ,  
රජයේ මුද්‍රණාලයාධිපති.

2023 ජනවාරි මස 02 වැනි දින,  
කොළඹ 08,  
රජයේ මුද්‍රණ දෙපාර්තමේන්තුවේ දී ය.



මෙම ගැසට් පත්‍රය [www.documents.gov.lk](http://www.documents.gov.lk) වෙබ් අඩවියෙන් බාගත කළ හැක.

**පළාත් පාලන නිවේදන**

**තිරප්පනේ ප්‍රාදේශීය සභාව**

**දියුණු කළ ප්‍රදේශයක් වශයෙන් ප්‍රකාශයට පත් කිරීම**

1987 අංක 15 දරන ප්‍රාදේශීය සභා පනතේ 134 වැනි වගන්තියේ (1) උප වගන්තියෙන් ප්‍රාදේශීය සභාවට ලැබී ඇති බලතල ප්‍රකාරව, තිරප්පනේ ප්‍රාදේශීය සභාවේ 2018.11.19 දින පවත්වනු ලැබූ මහා රැස්වීමේ යෝජනා අංක 22 අනුව සහ 2023.01.24 දින පවත්වනු ලැබූ මහා සභා රැස්වීමේ යෝජනා අංක 04-01-2023 දරන යෝජනාව යටතේ සභාව සම්මත කරන ලද පහත සඳහන් යෝජනා අනුව, එකී පනතේ ඉහත කී උපවගන්තියෙන් පළාත් පාලන සහකාර කොමසාරිස් වෙත පැවරී ඇති බලතල ප්‍රකාරව, උතුරුමැද පළාතේ අනුරාධපුර දිස්ත්‍රික්කයේ පළාත් පාලන සහකාර කොමසාරිස් ලෙස කටයුතු කරන එල්. එච්. ඩී. ඉරෝෂණි විසින්, තිරප්පනේ ප්‍රාදේශීය සභා බල ප්‍රදේශයට අයත් තිරප්පනේ නගරය 70 කණුව දක්වා ප්‍රදේශය හා අළුත් පුංචිකුලම දක්වා ප්‍රදේශයත්, ගල්කුලම නගරය හා නාවිච්චිය නගරයත් (මේ සමග අමුණා ඇති උපලේඛනයේ ඇතුළත් කර ඇති සිතියම් වලින් හා ඒ සමග විස්තර කෙරෙන සීමාවන් ඇතුළත පිහිටියා වූ ද ප්‍රදේශ) දියුණු කළ ප්‍රදේශයක් වශයෙන් ප්‍රකාශයට පත් කිරීමට අනුමැතිය ලබා දී ඇති බව මහජනයා වෙත මෙයින් නිවේදනය කරනු ලැබේ.

එම්. ඩබ්. මේනක ප්‍රේමලාල්,  
ලේකම් හා බලතල කාර්ය ක්‍රියාත්මක කරන නිලධාරී,  
තිරප්පනේ ප්‍රාදේශීය සභාව,  
තිරප්පනේ.

2023 මැයි මස 18 වැනි දින,  
තිරප්පනේ ප්‍රාදේශීය සභා කාර්යාලයේ දී ය.

**2018.11.19 වැනි දින මහා සභා වාර්තාව - යෝජනා අංක 22**

තිරප්පනේ නගරය 70 කණුව දක්වා ප්‍රදේශය හා අළුත් පුංචිකුලම දක්වා ප්‍රදේශයත්, ගල්කුලම නගරය හා නාවිච්චිය නගරයත් දියුණු කළ ප්‍රදේශ බවට පත් කිරීම සුදුසු බවට තිරප්පනේ ප්‍රාදේශීය සභාව යෝජනා කරන්නීය.

**2023.01.24 වන දින මහා සභා වාර්තාව - 04-01-2023 යෝජනාව**

නාවිච්චිය නගරය ආශ්‍රිත ප්‍රදේශය පමණක් වැඩි දියුණු කළ ප්‍රදේශයක් බවට පත් කිරීම සුදුසු බවට තිරප්පනේ ප්‍රාදේශීය සභාව යෝජනා කරන්නීය.



# Rate Area Thirappane Town

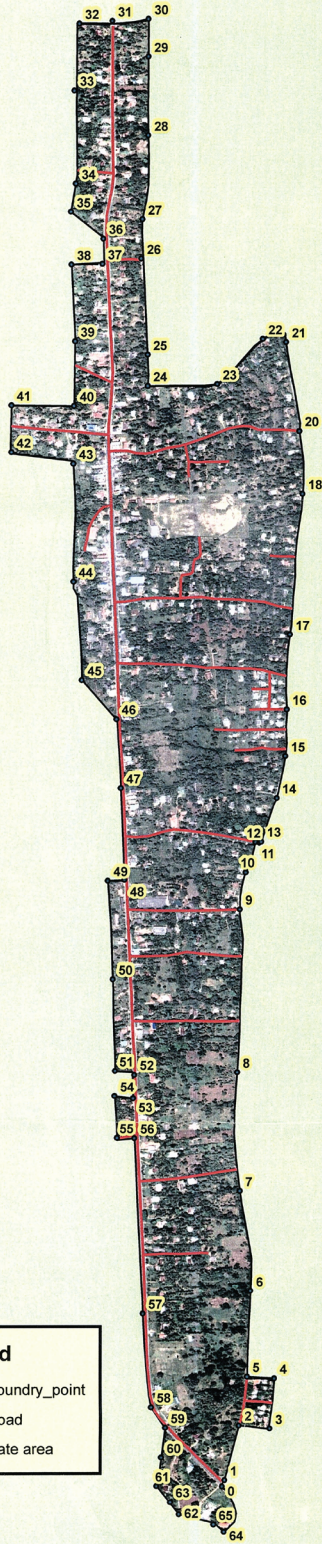

WGS 1984 coordinate system			
FID	Point_Name	Latitude	Longitude
0	Singar gammana Junction	8.195821	80.52544
1	Singar gammana Road	8.195982	80.52551
2	Singar gammana Road	8.197367	80.52586
3	Singar gammana Road	8.197285	80.52664
4	Singar gammana Road	8.19856	80.52675
5	Singar gammana Road	8.198606	80.52607
6	Singar gammana Road	8.200766	80.52616
7	Singar gammana Road	8.203295	80.52589
8	Singar gammana Road	8.206304	80.52583
9	Singar gammana Road	8.210407	80.5259
10	Singar gammana Road	8.211349	80.52606
11	Athungama Road	8.212108	80.5263
12	Road behind Pradeshiya Sabha	8.212097	80.5264
13	Road behind Pradeshiya Sabha	8.212124	80.52644
14	Road behind Pradeshiya Sabha	8.213221	80.52683
15	Road behind Pradeshiya Sabha	8.214272	80.52705
16	Road behind Pradeshiya Sabha	8.215455	80.52708
17	Road behind Pradeshiya Sabha	8.217339	80.52716
18	Road behind Pradeshiya Sabha	8.220897	80.52748
19	Thodamaduwa Main Road	8.225136	80.52692
20	Road behind Pradeshiya Sabha	8.22488	80.5274
21	Road behind Pradeshiya Sabha	8.224728	80.52707
22	Thodamaduwa Main Road	8.224809	80.52648
23	Thodamaduwa Main Road	8.223669	80.52534
24	Thodamaduwa Main Road	8.223627	80.5236
25	100 meters from the center on the right side of A-9 road	8.224412	80.52359
26	100 meters from the center on the right side of A-9 road	8.22684	80.52344
27	100 meters from the center on the right side of A-9 road	8.227833	80.52346
28	100 meters from the center on the right side of A-9 road	8.229945	80.52362
29	100 meters from the center on the right side of A-9 road	8.231942	80.52362
30	100 meters from the center on the right side of A-9 road	8.232889	80.52363
31	Thodamaduwa Sub Road Junction	8.232836	80.52272
32	100 meters from the center on the left side of A-9 road	8.232779	80.52189
33	100 meters from the center on the left side of A-9 road	8.231085	80.52175
34	100 meters from the center on the left side of A-9 road	8.228731	80.52179
35	100 meters from the center on the left side of A-9 road	8.228016	80.52167
36	A-9 Road	8.227345	80.52249
37	A-9 Road	8.226707	80.52246
38	100 meters from the center on the left side of A-9 road	8.226686	80.52169
39	100 meters from the center on the left side of A-9 road	8.224756	80.52177
40	100 meters from the center on the left side of A-9 road	8.223125	80.52175
41	100 meters from the center on the left side of Dematagama road	8.22314	80.52017
42	100 meters from the center on the left side of Dematagama road	8.221958	80.52017
43	100 meters from the center on the left side of A-9 road	8.221663	80.52174
44	100 meters from the center on the left side of A-9 road	8.218682	80.52173
45	100 meters from the center on the left side of A-9 road	8.216194	80.52195
46	A-9 Road	8.215212	80.52281
47	A-9 Road	8.213473	80.52292
48	A-9 Road	8.211156	80.52301
49	50 meters from the center on the left side of A-9 road	8.211135	80.5226
50	50 meters from the center on the left side of A-9 road	8.208644	80.52272
51	50 meters from the center on the left side of A-9 road	8.206341	80.52277
52	A-9 Road	8.206246	80.52325
53	A-9 Road	8.205657	80.52322
54	50 meters from the center on the left side of A-9 road	8.205703	80.52275
55	50 meters from the center on the left side of A-9 road	8.204639	80.52282
56	A-9 Road	8.204632	80.52326
57	A-9 Road	8.200207	80.52345
58	A-9 Road	8.197835	80.52366
59	A-9 Road	8.197311	80.52402
60	Allisthana Tank Road	8.196551	80.52392
61	Allisthana Tank Road	8.195836	80.5238
62	150 meters from the center on the left side of A-9 road	8.195122	80.52436
63	150 meters from the center on the left side of A-9 road	8.195424	80.52414
64	100 meters from the center on the left side of A-9 road	8.194665	80.52549
65	100 meters from the center on the left side of A-9 road	8.194853	80.52522



# Rate Area Galkulama

163

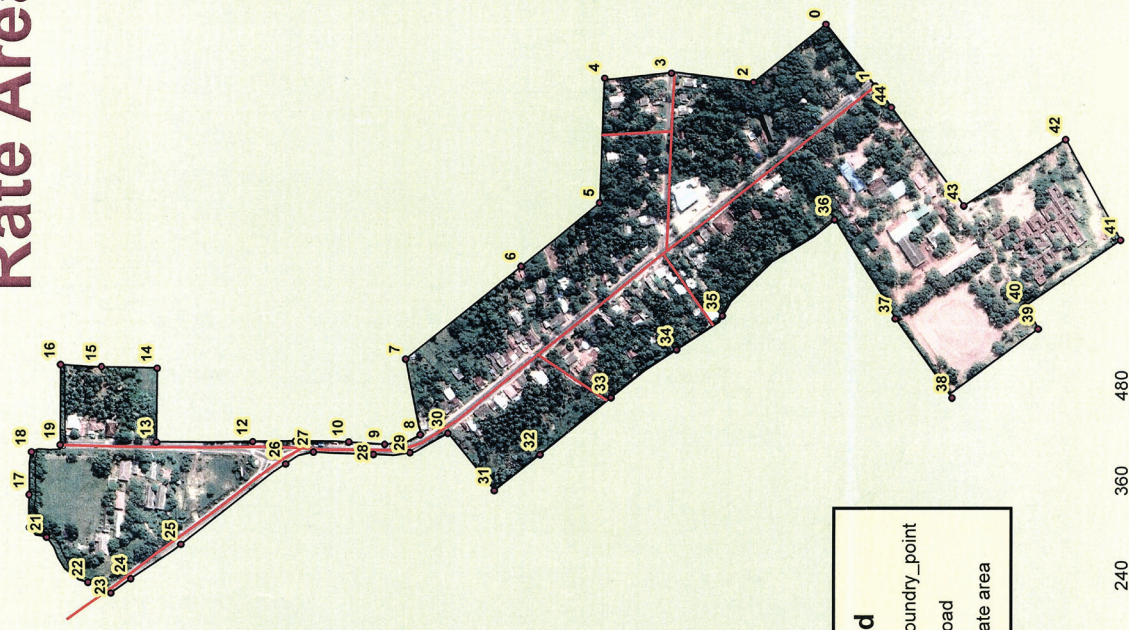

**Legend**

- Boundary\_point
- Road
- Rate area

FID	Point_Name	Latitude	Longitude
0	100 meters from the center on the right side of A-9 road	8.267881	80.506061
1	A-9 Road (Gami Isura)	8.267322	80.504957
2	100 meters from the center on the right side of A-9 road	8.268698	80.504405
3	Yakalla Road (Niwasa 20 end)	8.269628	80.504512
4	100 meters from the center on the right side of Yakalla road	8.27038	80.504454
5	100 meters from the center on the right side of A-9 road	8.270499	80.50309
6	100 meters from the center on the right side of A-9 road	8.271536	80.503307
7	100 meters from the center on the right side of A-9 road	8.272655	80.501251
8	A-9 Road	8.272469	80.500393
9	A-9 Road	8.272867	80.500286
10	A-9 Road	8.273276	80.500311
11	A-9 Road	8.273874	80.500325
12	A-9 Road	8.274358	80.50032
13	A-9 Road	8.275452	80.500318
14	100 meters from the center on the right side of A-9 road	8.275444	80.501156
15	100 meters from the center on the right side of A-9 road	8.276074	80.501169
16	100 meters from the center on the right side of A-9 road	8.276543	80.501196
17	Galkulama School Boundary	8.276894	80.499719
18	Galkulama School ground end point	8.276873	80.500207
19	A-9 Road (Galkulama School ground)	8.276545	80.500285
20	Galkulama School Boundary	8.27689	80.499345
21	Galkulama School Boundary	8.27625	80.499232
22	Galkulama School Boundary	8.27625	80.498714
23	A-9 Road	8.275666	80.498595
24	A-9 Road	8.27574	80.498756
25	A-9 Road	8.275173	80.49915
26	A-9 Road	8.27599	80.500065
27	A-9 Road	8.275673	80.500199
28	A-9 Road	8.275997	80.500173
29	A-9 Road	8.275801	80.500019
30	A-9 Road	8.277154	80.500011
31	100 meters from the center on the left side of A-9 road	8.277163	80.499759
32	100 meters from the center on the left side of A-9 road	8.271114	80.500167
33	100 meters from the center on the left side of A-9 road	8.27031	80.500814
34	100 meters from the center on the left side of A-9 road	8.26957	80.501355
35	100 meters from the center on the left side of A-9 road	8.26948	80.501745
36	100 meters from the center on the left side of A-9 road	8.267784	80.502835
37	CIDA-OTC, Galkulama - Boundary	8.267099	80.501709
38	CIDA-OTC, Galkulama - Boundary	8.266453	80.500808
39	CIDA-OTC, Galkulama - Boundary	8.265475	80.501595
40	CIDA-OTC, Galkulama - Boundary	8.265622	80.501856
41	CIDA-OTC, Galkulama - Boundary	8.26454	80.502602
42	CIDA-OTC, Galkulama - Boundary	8.265168	80.503747
43	CIDA-OTC, Galkulama - Boundary	8.266325	80.502994
44	CIDA-OTC, Galkulama - Boundary	8.267141	80.504114



# Rate Area - Nachchaduwa Town

WGS 1984 coordinate system

FID	Boundary_No	Latitude	Longitude
0	Nachchaduwa Heen Ela	8.251686	80.459583
1	Nachchaduwa Heen Ela	8.252017	80.459663
2	Nachchaduwa Heen Ela	8.252385	80.459668
3	Nachchaduwa Heen Ela	8.252736	80.459659
4	Nachchaduwa Heen Ela	8.253121	80.459659
5	Nachchaduwa Heen Ela	8.253566	80.459849
6	Nachchaduwa Heen Ela	8.253855	80.460446
7	Nachchaduwa Heen Ela	8.254025	80.46142
8	Nachchaduwa Heen Ela	8.25385	80.462054
9	Nachchaduwa Heen Ela	8.253658	80.462529
10	Nachchaduwa Heen Ela	8.253541	80.462867
11	Nachchaduwa Heen Ela	8.253541	80.463186
12	Nachchaduwa Heen Ela	8.253759	80.463822
13	Nachchaduwa Heen Ela	8.253672	80.464379
14	Nachchaduwa Heen Ela	8.253562	80.464958
15	Nanuden House Road	8.253389	80.464949
16	Nanuden House Road	8.252781	80.464917
17	Nanuden House Road	8.252047	80.464861
18	Nanuden House Road	8.251221	80.464775
19	Nachchaduwa Field	8.251197	80.459619
20	Nachchaduwa Field	8.251545	80.459592
21	Nachchaduwa Godawan Ela Road	8.251087	80.464886
22	Nachchaduwa Godawan Ela Road	8.251039	80.464607
23	Nachchaduwa Godawan Ela Road	8.250981	80.464532
24	Nachchaduwa Godawan Ela Road	8.250108	80.464514
25	Nachchaduwa Godawan Ela Road	8.249163	80.464425
26	Nachchaduwa Godawan Ela Road	8.248338	80.464332
27	Nachchaduwa Godawan Ela Road	8.247966	80.464365
28	Nachchaduwa Tank Road	8.247949	80.464245
29	Nachchaduwa Tank Road	8.247387	80.464017
30	Nachchaduwa Tank Road	8.248025	80.463708
31	Nachchaduwa Tank Road	8.248034	80.463425
32	Nachchaduwa School Road	8.24811	80.46342
33	Nachchaduwa School Road	8.248281	80.463401
34	Nachchaduwa School Road	8.248482	80.463377
35	Nachchaduwa School Road	8.248687	80.463368
36	Nachchaduwa Cemetery Road	8.248668	80.463148
37	Nachchaduwa Cemetery Road	8.248551	80.462441
38	Nachchaduwa Cemetery Road	8.248512	80.461852
39	Nachchaduwa Cemetery Road	8.248573	80.461353
40	Nachchaduwa Cemetery Road	8.248666	80.460898
41	Nachchaduwa Cemetery Road	8.248803	80.460525
42	Nachchaduwa Cemetery Road	8.248959	80.460032
43	Nachchaduwa Maha Ela Road	8.249256	80.460159
44	Nachchaduwa Maha Ela Road	8.249614	80.46037
45	Nachchaduwa Maha Ela Road	8.249871	80.460532
46	Nachchaduwa Maha Ela Road	8.250361	80.460771
47	Nachchaduwa Maha Ela Road	8.250778	80.460951
48	Nachchaduwa Maha Ela Road	8.250939	80.460835
49	Nachchaduwa Kadaweediya Road	8.250978	80.460768
50	Nachchaduwa Kadaweediya Road	8.251048	80.460651
51	Nachchaduwa Kadaweediya Road	8.251118	80.460595
52	Nachchaduwa Kadaweediya Road	8.251118	80.460399
53	Nachchaduwa Kadaweediya Road	8.251066	80.460256
54	Nachchaduwa Kadaweediya Road	8.251004	80.459991
55	Nachchaduwa Kadaweediya Road	8.250947	80.459684

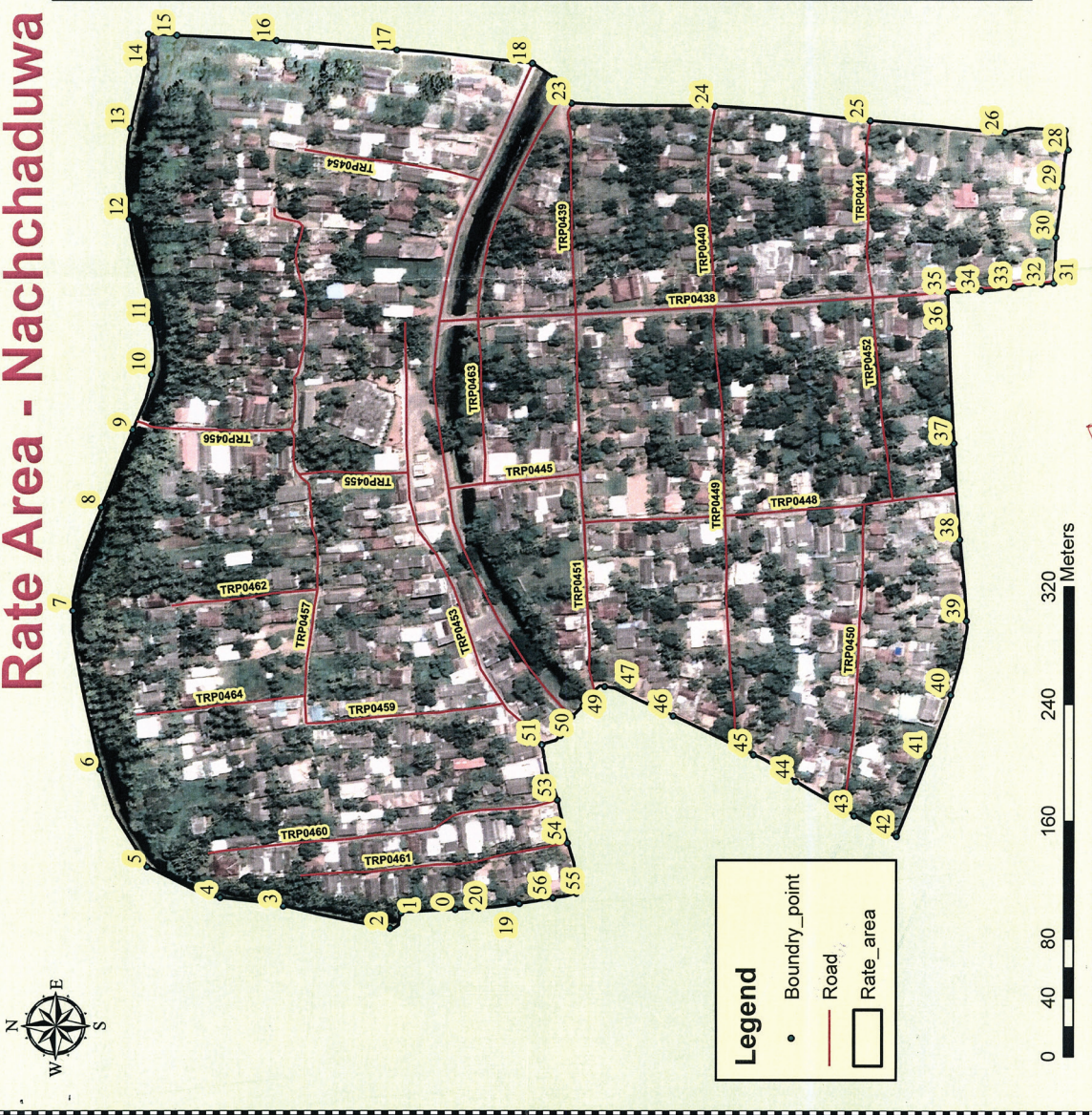

**විවිධ දැන්වීම්**

**සංශෝධනයයි**

**යටියන්තොට ප්‍රාදේශීය සභාව**

2023 වර්ෂය සඳහා ප්‍රාදේශීය සභාව සතු විපර් රථය කුලී පදනම මත ලබාදීම

යටියන්තොට ප්‍රාදේශීය සභාව විසින් 2022 දෙසැම්බර් මස 23 වැනි දින 2312 අංක දරන ගැසට් පත්‍රයේ IV(ආ) කොටසේ පළ කරන ලද වාහන හා යන්ත්‍රෝපකරණ කුලියට දීම යටතේ විපර් රථය කුලී පදනම මත ලබා දීම සඳහා අයකරන ගාස්තු පහත පරිදි සංශෝධනය කර පැනවීමට මා විසින් තීරණය කරන ලදී. ඒ අනුව මෙම ගාස්තු පැනවීම ගැසට් පත්‍රයේ පළ වූ දින සිට ක්‍රියාත්මක බව මහජනතාව වෙත මෙයින් නිවේදනය කරනු ලැබේ.

දුමින්ද සී. වික්‍රමසිංහ,  
ලේකම්,  
සභාවේ බලතල, කාර්ය කර්තව්‍ය ක්‍රියාත්මක කිරීමේ නිලධාරී  
යටියන්තොට ප්‍රාදේශීය සභාව.

2023 ජූනි මස 22 වැනි දින,  
යටියන්තොට ප්‍රාදේශීය සභා කාර්යාලයේ දී ය.

**යෝජනාව**

යටියන්තොට ප්‍රාදේශීය සභාව සතු වාහන හා යන්ත්‍රෝපකරණ කුලී පදනම මත ලබා දීමේ ගාස්තු යටතේ විපර් රථය සඳහා 2023 වර්ෂය සඳහා සංශෝධිත ගාස්තු පහත පරිදි අය කිරීමට යටියන්තොට ප්‍රාදේශීය සභාව යෝජනා කරන්නීය.

**වාහන හා යන්ත්‍රෝපකරණ**

**01. විපර් රථය**

(i) කි. මී. 50ට අඩු ධාවනය :

	ස්ථාවර	කි.මී. 1 ක් සඳහා අය කිරීම
20 හෝ පැය 2	රු. 7,500.00	රු. 150.00
40 හෝ පැය 4	රු. 10,000.00	රු. 150.00
පැය 4ට වැඩි නම්	රු. 12,000.00	රු. 150.00

(කාලය හෝ දුර යන දෙකෙන් කුමන හෝ ඒකකයක් වෙනස් වූ විට ඊළඟ පියවරෙහි ගණනයන් අදාළ වේ.)

(ii) කි.මී. 50ට වැඩි ධාවනයන් සඳහා :

	කි. මී. 50-100	කි.මී. 100-150	කි. මී. 180-200	කි.මී. 200ට වැඩි
ස්ථාවර ගාස්තු	රු. 7,500.00	රු. 12,500.00	රු. 17,500.00	රු. 25,000.00
කිලෝමීටරයක් සඳහා අය කිරීම	රු. 200.00	රු. 150.00	රු. 150.00	රු. 140.00

(වෙළඳපොලෙහි පවතින තෙල් මිල උච්චාවචනය වීම මත ගාස්තු සංශෝධනය විය හැක. පවතින මිල රු. 300.00 ලෙස සලකා ඇත. ඒ අනුව කිලෝමීටරයකට අය කිරීම් සකසා ඇත.)



සංශෝධනයයි

මැදවව්විය ප්‍රාදේශීය සභාව

2023 වර්ෂය සඳහා සේවා ගාස්තු පැනවීම

මැදවව්විය ප්‍රාදේශීය සභාව විසින් 2022.12.23 දින ශ්‍රී ලංකා ප්‍රජාතාන්ත්‍රික සමාජවාදී ජනරජයේ ගැසට් පත්‍රයේ IV(ආ) කොටසේ පළ කළ නිවේදනය හා බැඳේ.

1987 අංක 15 දරන ප්‍රාදේශීය සභා පනතේ 9:2 වගන්තියෙන් මා වෙත පැවරී ඇති බලතල ප්‍රකාරව 2023.06.21 දිනැති අංක NCP/MPS/CMA/2023/06/07 දරන පරිපාලන කමිටු තීරණය යටතේ පහත සඳහන් යෝජනාව සම්මත කරන ලද බව මහජනතාව වෙත මෙයින් නිවේදනය කරනු ලැබේ.

එස්. එම්. එස්. පී. සේමසිංහ,  
ලේකම්,  
බලතල, කාර්යය, කර්තව්‍ය ක්‍රියාත්මක කිරීමේ නිලධාරී,  
ප්‍රාදේශීය සභාව මැදවව්විය.

2023 ජූනි මස 21 වැනි දින,  
මැදවව්විය ප්‍රාදේශීය සභා කාර්යාලයේ දී ය.

2023 වර්ෂයට සේවා ගාස්තු පනවා ඇය කිරීම

1. ජේ. සී. බී. යන්ත්‍රය කුලියට ලබා දීම සඳහා ගාස්තු පැයකට රු. 7,000.00

07-74

ගාල්ල මහා නගර සභාව

2023 වර්ෂය සඳහා අය කරනු ලබන ගාස්තු සහ වෙනත් ආදායම්

ගාල්ල මහා නගර සභාව විසින් 2022.11.16 දින පැවති මහා සභා රැස්වීමේ තීරණ අංක 06(10) යටතේ පහත දැක්වෙන යෝජනාව සම්මත කරන ලද බව මහජනතාව වෙත මෙයින් නිවේදනය කරනු ලැබේ.

ආර්. එම්. ටී. කේ. රත්නායක,  
නාගරික කොමසාරිස්,  
ගාල්ල මහා නගර සභාව.

2023 ජූනි මස 06 වැනි දින,  
ගාල්ල මහා නගර සභා කාර්යාලයේ දී ය.

යෝජනාව

ගාල්ල මහා නගර සභාව විසින් පිළිගෙන ක්‍රියාත්මක කිරීමට තීරණය කරන ලද අංක 541/17 දරන 1989.01.20 දිනැති අති විශේෂ ගැසට් පත්‍රයේ ප්‍රකාශයට පත් කර ඇති මහා නගර සභා සම්මත අතුරු ව්‍යවස්ථාවල XL වන කොටසේ 'ප්‍රචාරක දැන්වීම්' පිළිබඳ අතුරු ව්‍යවස්ථාවල 2 වන අතුරු ව්‍යවස්ථාවෙන් ගාල්ල මහා නගර සභාවට ලැබී ඇති බලතල ප්‍රකාර, පහත දැක්වා ඇති පරිදි ගාස්තු අය කිරීම II වන කොටසට ඇතුළත් විය යුතුය යන්න සහ මෙම තීරණය 2023 අගෝස්තු මස 01 දින සිට ක්‍රියාත්මක විය යුතු යයි ද ගාල්ල මහා නගර සභාව තීරණය කරනු ලැබේ.

I කොටස		II කොටස
අනු. අංකය	ප්‍රචාරක දැන්වීමේ විස්තරය	බලපත්‍ර ගාස්තුව මාසයක් හෝ ඉන් කොටසක් සඳහා
01.	ගාල්ල මහා නගර සභාව සතු ගාල්ල ජාත්‍යන්තර ක්‍රිකට් ක්‍රීඩාංගනය ඉදිරිපිට කොටසේ බස් නැවතුම්පොළට මුහුණලා සවි කරන ලද වෙළඳ දැන්වීම් පුවරුවක් (සම්මත ප්‍රමාණය 10' x 15' )	රු. 50,000.00

07-115