



# ශ්‍රී ලංකා ප්‍රජාතාන්ත්‍රික සමාජවාදී ජනරජයේ ගැසට් පත්‍රය

අංක 2,402 - 2024 සැප්තැම්බර් මස 13 වැනි සිකුරාදා - 2024.09.13

(රජයේ බලයපිට ප්‍රසිද්ධ කරන ලදී)

## IV(ආ) වැනි කොටස - පළාත් පාලනය

(වෙන වෙනම ගොනු කර ගත හැකි පරිදි සෑම කොටසකට ම අයත් එක් එක් භාෂාවකට වෙන වෙනම පිටු අංක යොදා ඇත)

පිටුව

	පිටුව	පළාත් පාලන සභා ඡන්ද ආඥාපනත යටතේ දැන්වීම්	..	—
තනතුරු-ඇබැරුව	....	ආදායම් හා වියදම් පිළිබඳ ප්‍රකාශන	...	852
විභාග, විභාග ප්‍රතිඵල ආදිය	...	අයවැය ලේඛන	...	—
බඩුබාහිරාදිය විකිණීම්	...	දේපළ විකිණීම්	...	—
පළාත් පාලන නිවේදන	... 814	විවිධ දැන්වීම්	...	856
අතුරු ව්‍යවස්ථා	...			

### සතිපතා නිකුත් වන ගැසට් පත්‍රයෙහි පළකිරීම සඳහා භාරගනු ලබන දැන්වීම් පිළිබඳ වැදගත් නිවේදනයයි

ශ්‍රී ලංකා ප්‍රජාතාන්ත්‍රික සමාජවාදී ජනරජයේ ගැසට් පත්‍රයේ අවසන් පිටුවේ සෑම මාසයක ම මුල් සතියේ දී පළ කරන නිවේදන භාරගන්නා දිනයන් සහ වේලාවන් පිළිබඳව මින් අවධානය යොමු කරනු ලැබේ.

ගැසට් පත්‍රයේ පළ කිරීම සඳහා දැන්වීම් භාරගැනීම ගැසට් පත්‍රය පළකරනු ලබන දිනයට සති දෙකකට පෙර සිකුරාදා දිනයෙහි දහවල් 12 00 ට අවසන් කරනු ලැබේ. තනතුරු - ඇබැරුව, විභාග, ටෙන්ඩර් සහ වෙන්දේසි පිළිබඳ දැන්වීම්වල අවසන් දින සහ වේලාවන් ඒ පිළිබඳව උනන්දුවක් දක්වන අයට ප්‍රමාණවත් කාල වේලාවක් ලැබෙන පරිදි යොදාගත යුතු බවට, සියලු ම දෙපාර්තමේන්තු, සංස්ථා සහ මණ්ඩල යනාදිය වගබලාගත යුතු බව මින් අවධාරණය කෙරේ. පළකිරීම සඳහා එවනු ලබන සෑම දැන්වීමක් ම තනි පැත්තේ පමණක් පැහැදිලිව පිටපත් කළ යුතු ය. නිරවද්‍යතාවය පිළිබඳව කරන විමසීම් සහ පැමිණිලි ගැසට් පත්‍රය පළ වූ දින සිට තෙමසකට පසුව භාරගනු නොලැබේ.

ගැසට් පත්‍රයේ පළ කරන සෑම දැන්වීමක් ම ගැසට් පත්‍රය පළකරනු ලබන දිනට සති දෙකකට පෙර එනම්, 2024 ඔක්තෝබර් 04 වැනි දින පළකරන ගැසට් පත්‍රයේ දැන්වීම් 2024 සැප්තැම්බර් 20 වැනි දින දහවල් 12 00ට හෝ ඊට පෙර තැපෑලෙන් හෝ ගෙනවිත් රජයේ මුද්‍රණාලයට භාරදිය යුතු ය.

2006 අංක 19 දරන ඉලෙක්ට්‍රොනික ගනුදෙනු පනත - 9 වැනි වගන්තිය

"යම් ප්‍රකාශනයක්, රීතියක්, නියෝගයක්, නියමයක්, අතුරු ව්‍යවස්ථාවක්, නිවේදනයක් හෝ වෙනත් කිසිවක් ගැසට් පත්‍රයේ පළ කළ යුතු බවට යම් පනතකින් හෝ නීති ප්‍රඥප්තියකින් විධිවිධාන සලස්වා ඇති අවස්ථාවක, ඒ රීතිය, නියෝගය, නියමය, අතුරු ව්‍යවස්ථාව, නිවේදනය හෝ වෙනත් දෙය ඉලෙක්ට්‍රොනික ස්වරූපයේ වන ගැසට් පත්‍රයක පළකරනු ලැබුවහොත් ඒ විධිවිධානය සම්පූර්ණ කර ඇත්නම් සේ සැලකිය යුතු ය."

ගංගානි ලියනගේ,  
රජයේ මුද්‍රණාලයාධිපති.

2024 ජනවාරි මස 01 වැනි දින,  
කොළඹ 08,  
රජයේ මුද්‍රණ දෙපාර්තමේන්තුවේ දී ය.



මෙම ගැසට් පත්‍රය [www.documents.gov.lk](http://www.documents.gov.lk) වෙබ් අඩවියෙන් බාගත කළ හැක.

### පළාත් පාලන නිවේදන

#### සියඹලාණ්ඩුව ප්‍රාදේශීය සභාව

1987 අංක 15 දරන ප්‍රාදේශීය සභා පනතේ 24(1) වගන්තිය යටතේ විරෝධතා කැඳවීමයි

1987 අංක 15 දරන ප්‍රාදේශීය සභා පනතේ 24(1) වගන්තිය ප්‍රකාරව උභව පළාතේ, මොණරාගල දිස්ත්‍රික්කයේ, සියඹලාණ්ඩුව ප්‍රාදේශීය සභාව විසින් පහත උපලේඛනයේ දක්වා ඇති මංමාවත් සියඹලාණ්ඩුව ප්‍රාදේශීය සභාව සතු මංමාවත් වශයෙන් ප්‍රකාශයට පත්කරනු ලබන බව මෙයින් නිවේදනය කරනු ලැබේ.

මේ පිළිබඳව පොදු ජනතාව විසින් හෝ මංමාවත්වලට අදාළ ඉඩම්වලට අයිතිකරුවන් ලෙස හිමිකම්පාන පාර්ශ්වයන් යම් විරුද්ධත්වයක් පළකරනු ලබන්නේ නම් මෙම නිවේදනය ගැසට් පත්‍රයේ පළ වූ දින සිට මාස තුනක් ඇතුළත තමන්ගේ අයිතිය ඔප්පු කිරීම සඳහා 1987 අංක 15 දරන ප්‍රාදේශීය සභා පනතේ 24(2) වගන්තිය ප්‍රකාරව ක්‍රියා කරන ලෙසට දැනුම් දෙනු ලැබේ.

මෙම කාල සීමාව තුළ මෙම නිවේදනය පිළිබඳව යම් විරුද්ධත්වයක් ඉදිරිපත් නොවූහොත් 1987 අංක 15 දරන ප්‍රාදේශීය සභා පනතේ 24(3) වගන්තිය යටතේ උපලේඛනයේ සඳහන් මංමාවත් සියඹලාණ්ඩුව ප්‍රාදේශීය සභාව සතු මාර්ග වශයෙන් ස්ථිර වශයෙන්ම පාලනය කරනු ලබන බව මෙයින් නිවේදනය කරනු ලැබේ.

ඩී. එම්. අනුර දිසානායක,  
සභා ලේකම්,  
සියඹලාණ්ඩුව ප්‍රාදේශීය සභාව.

- 1. මාර්ගයේ නම - අක්කර 25 යාය පොදු මාර්ගය
- 2. ග්‍රාම නිලධාරී වසම - 124 වත්තේගම, 124 H කොට්ඨාශල

- ආරම්භය - 8 කණුව, අක්කර 25 යාය හන්දිය
- අවසානය - දිග්ගල

- වම්පස - රත්මල් ආර, වත්තේගම රජමහා විහාරස්ථානයේ ඉඩම
- දකුණුපස - වත්තේගම රජමහා විහාරස්ථානයේ ඉඩම

- මාර්ගයේ පළල - 7 M
- මාර්ගයේ දිග - 6395M

පිඹුරුපහ - මිනින්දෝරු එන්. සංජීව ධනංජය විසින් මැන අදින ලද අංක 1187 දරන පිඹුරුපහ

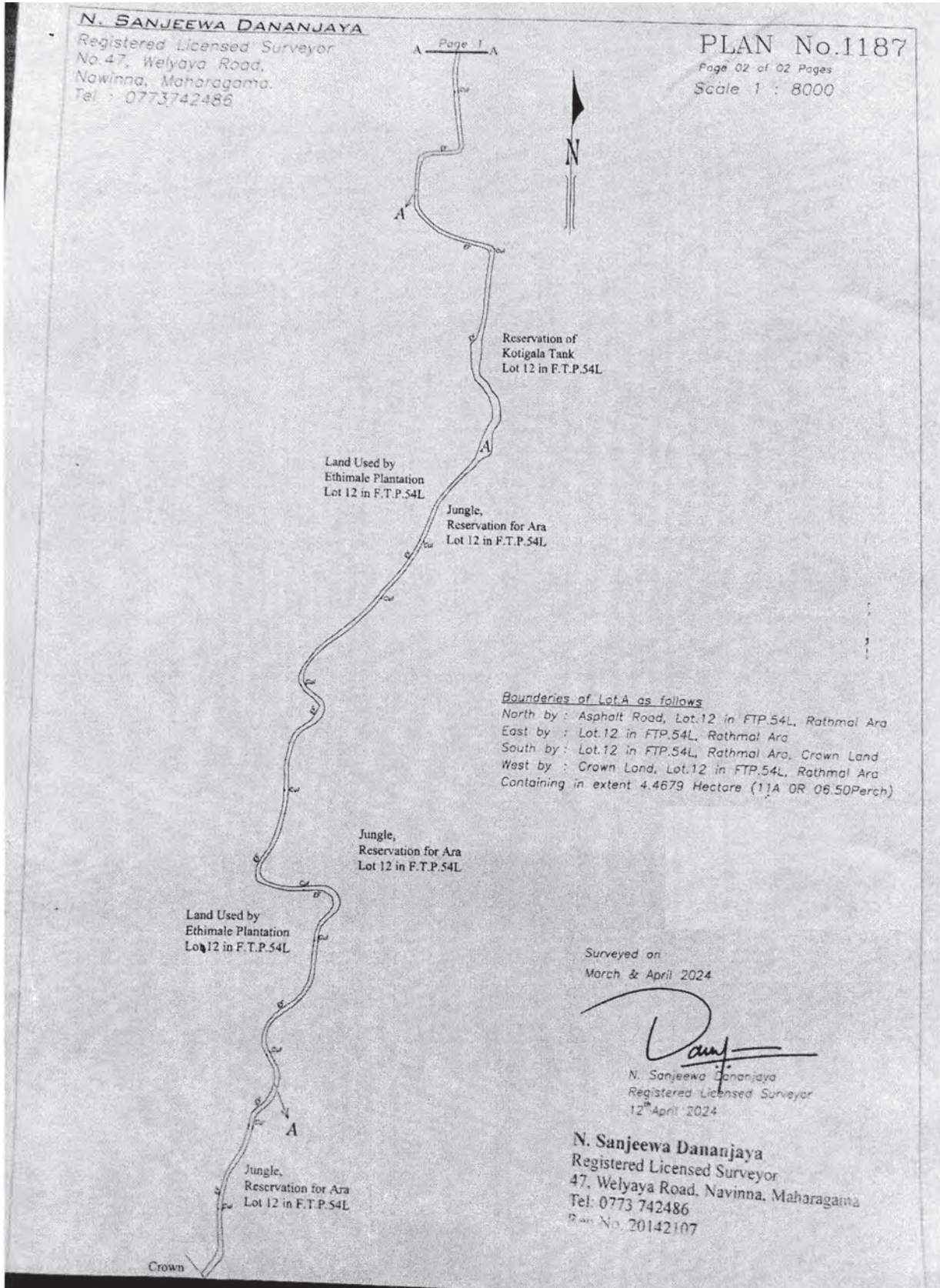

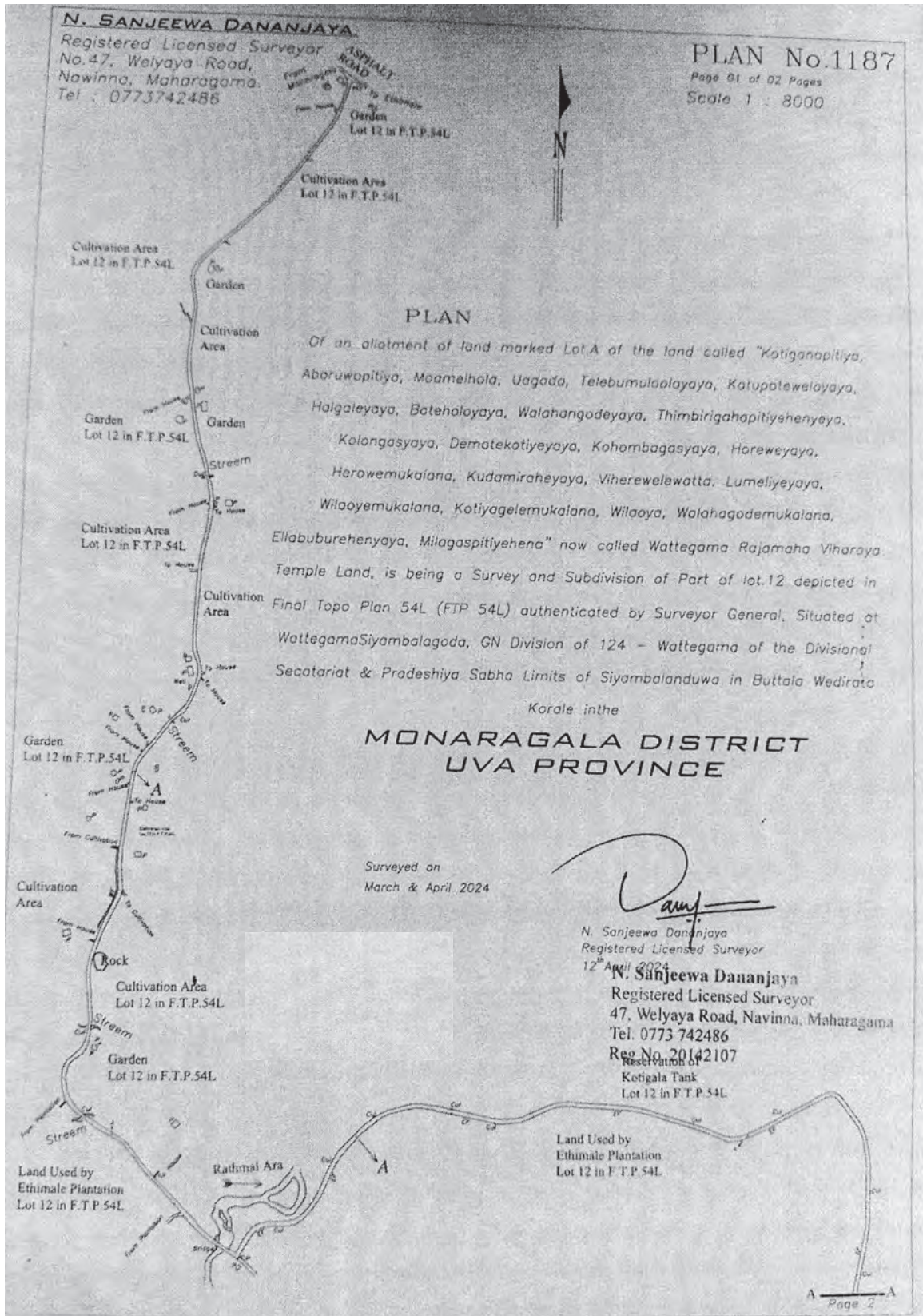

පළාත් පාලන දෙපාර්තමේන්තුව - උතුරු මැද පළාත

1987 අංක 15 දරන ප්‍රාදේශීය සභා පනතේ 134 වන වගන්තියේ (1) වන උපවගන්තියෙන් ප්‍රාදේශීය සභාවට ලැබී ඇති බලතල ප්‍රකාරව පොළොන්නරුව ප්‍රාදේශීය සභාව විසින් 2024 ජූනි මස 12 වැනි දින පවත්වන ලද පරිපාලන කමිටු රැස්වීමේ දී තීරණ අංක PPS/2024/06/12/1052 යටතේ සම්මත කරන ලද පහත සඳහන් යෝජනාවට එකී පනතේ ඉහත කී උපවගන්තියෙන් පළාත් පාලන සභකාර කොමසාරිස් වෙත ලැබී ඇති බලතල ප්‍රකාරව පොළොන්නරුව පරිපාලන දිස්ත්‍රික්කයේ පළාත් පාලන සභකාර කොමසාරිස් ලෙස කටයුතු කරන ජුනයිඩ් මොහොමඩ් අල් අමීන් වන ම විසින් අනුමැතිය දෙනු ලැබූ බව මහජනයා වෙත මෙයින් නිවේදනය කරනු ලැබේ.

ජුනයිඩ් මොහොමඩ් අල් අමීන්,  
පළාත් පාලන සභකාර කොමසාරිස්,  
පොළොන්නරුව දිස්ත්‍රික්කය.

2024 සැප්තැම්බර් මස 02 වැනි දින,  
පළාත් පාලන සභකාර කොමසාරිස් කාර්යාලයේ දී ය.

යෝජනා සම්මතය

"1987 අංක 15 දරන ප්‍රාදේශීය සභා පනතේ 134(1) උපවගන්තියෙන් ප්‍රාදේශීය සභාවට පැවරී ඇති බලතල ප්‍රකාරව පොළොන්නරුව ප්‍රාදේශීය සභා බල ප්‍රදේශය තුළ පිහිටි පහත සිතියම මගින් විස්තර කෙරෙන උපලේඛනයේ සීමාවන් ඇතුළත පිහිටියා වූ ද, ප්‍රදේශය සඳහා උපරිම මට්ටමින් සේවාව ව්‍යාප්ත කිරීමට පොළොන්නරුව ප්‍රාදේශීය සභාව කටයුතු කර ඇති හෙයින් දියුණු කළ ප්‍රදේශයක් වශයෙන් පිළිගත යුතු බවත්,

එම පිළිගැනීමේ යෝජනා සම්මුතියට පොළොන්නරුව දිස්ත්‍රික් පළාත් පාලන සභකාර කොමසාරිස්තුමාගේ අනුමැතිය ලබා ගත යුතු බවටත් පොළොන්නරුව ප්‍රාදේශීය සභාවේ පරිපාලන කමිටුව යෝජනා කරන්නීය."

01. සිතියම  
ගණන්ගොල්ල - 161 (ඇමුණුම 01)

02. උපලේඛනය  
ගණන්ගොල්ල - 161 (ඇමුණුම 02)

ඇමුණුම - 01

උපලේඛනය

උතුරු මැද පළාතේ, පොළොන්නරුව දිස්ත්‍රික්කයේ, පොළොන්නරුව ප්‍රාදේශීය සභා බල ප්‍රදේශය තුළ පිහිටා ඇති අංක 161 - ගණන්ගොල්ල ග්‍රාම නිලධාරී කොට්ඨාසයට අයත් වන්නා වූ ද, පහත භූගෝලීය බණ්ඩාංක වලින් මායිම් ව ඇති ප්‍රදේශය දියුණු කළ ප්‍රදේශයක් වශයෙන් ප්‍රකාශයට පත්කිරීම, එක යෝජිත ප්‍රදේශයේ මායිම : (භූගෝලීය බණ්ඩාංක වලින්)

	X	Y
උතුරට	80.998515	7.910262
	80.999464	7.909791
	80.99936	7.909516
	80.999512	7.90942
	80.999611	7.909109
	81.001956	7.907652
	81.002223	7.90707
	81.002416	7.906347
	81.002855	7.905975
	81.003306	7.906095
	81.003384	7.906234
	81.005195	7.907044
	81.005965	7.90701
	81.00664	7.907392
	81.006919	7.909682
	81.006956	7.910621

	X	Y
දකුණට	81.007423	7.896494
	81.007464	7.897207
	81.006955	7.898949
	81.005644	7.900157
	81.005869	7.901581
	81.005401	7.902886
	81.004674	7.903281
	81.003326	7.90603
	81.001607	7.905507
	81.001383	7.903344
	81.000476	7.903337
	81.000265	7.902934
	81.000841	7.900532
	81.000201	7.898912
	80.9997	7.898502
	80.999257	7.826239
	80.998375	7.894889

	X	Y
නැගෙනහිරට	81.010735	7.908673
	81.011371	7.9074
	81.01382	7.905833
	81.01418	7.903615
	81.013676	7.902891
	81.013863	7.902901
	81.012539	7.903675
	81.01138	7.904359
	81.010838	7.905451
	81.008032	7.905772
	81.007672	7.90527
	81.009645	7.902102
	81.009684	7.901399
	81.008523	7.90032
	81.009307	7.898976
	81.009692	7.898209
	81.008289	7.896125

	X	Y
බස්නාහිරට	80.998111	7.894795
	80.997952	7.895064
	80.998158	7.896475
	80.997966	7.896606
	80.998054	7.897138
	80.998191	7.897328
	80.998111	7.898559
	80.997959	7.899181
	80.997912	7.900025
	80.997762	7.900417
	80.997324	7.900634
	80.997968	7.903609
	80.997666	7.903406
	80.998418	7.907936
	80.99817	7.908651

අග්‍රණය - 01

# RATE AREA IN POLONNARUWA (Ganangolla)

Coordinate Cysten  
(WGS84)

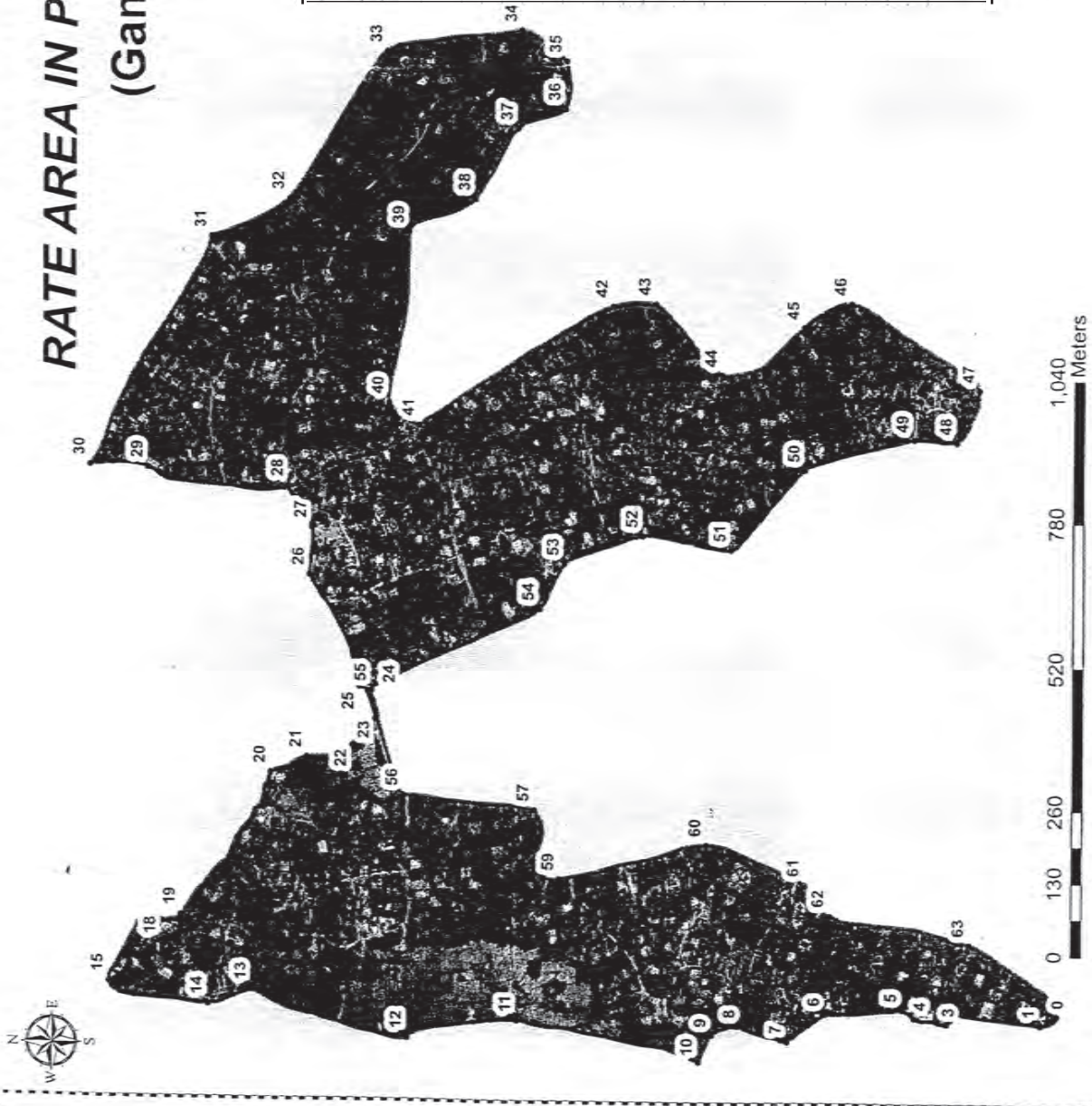

FID	X	Y	FID	X
0	80.998111	7.894795	33	81.01382
1	80.997952	7.895064	34	81.01418
2	80.998158	7.896475	35	81.013676
3	80.997966	7.896606	36	81.012863
4	80.998054	7.897138	37	81.012539
5	80.998191	7.897328	38	81.01138
6	80.998111	7.898559	39	81.010838
7	80.997659	7.899181	40	81.009032
8	80.997912	7.900025	41	81.007672
9	80.997762	7.900417	42	81.009645
10	80.997324	7.900634	43	81.009684
11	80.997968	7.903609	44	81.008523
12	80.997666	7.905406	45	81.009307
13	80.998418	7.907936	46	81.009692
14	80.99817	7.908651	47	81.008289
15	80.998515	7.910762	48	81.007423
16	80.999464	7.909791	49	81.007464
17	80.999336	7.909516	50	81.006955
18	80.999512	7.90942	51	81.005444
19	80.999611	7.909109	52	81.005969
20	81.001956	7.907652	53	81.005401
21	81.002223	7.90707	54	81.004074
22	81.002416	7.906347	55	81.003326
23	81.002855	7.905975	56	81.001607
24	81.003306	7.906095	57	81.001383
25	81.003384	7.906234	58	81.000476
26	81.005195	7.907044	59	81.000265
27	81.005965	7.90701	60	81.000841
28	81.00664	7.907392	61	81.000201
29	81.006919	7.909682	62	80.9997
30	81.006956	7.910621	63	80.999257
31	81.010735	7.908673	64	80.998375
32	81.011371	7.9074		

**පළාත් පාලන දෙපාර්තමේන්තුව - මධ්‍යම පළාත**

1987 අංක 15 දරන ප්‍රාදේශීය සභා පනතේ 134 වැනි වගන්තියේ (1) වැනි උපවගන්තියෙන් ප්‍රාදේශීය සභාවලට ලැබී ඇති බලතල ප්‍රකාර, නුවරඑළිය ප්‍රාදේශීය සභාව විසින් 2023.12.05 දින අංක 385 දරන තීරණය යටතේ දියුණුකළ ප්‍රදේශ ප්‍රකාශයට පත්කිරීම පිළිබඳ පහත සඳහන් යෝජනා සම්මතය, ඉහත කී වගන්තියෙන් මා වෙත පැවරී ඇති බලතල යටතේ අනුමත කරන ලද බව මහජනතාව වෙත මෙයින් නිවේදනය කරනු ලැබේ.

වයි. පී. විජේවර්ධන,  
ප්‍රාදේශීය පළාත් පාලන සහකාර කොමසාරිස්,  
නුවරඑළිය දිස්ත්‍රික්කය.

2024 අගෝස්තු මස 09 වැනි දින,  
නුවරඑළියේ දී ය.

**නුවරඑළිය ප්‍රාදේශීය සභාව**

**නානුමය කාර්යාලයේ දී පවත්වන දෙසැම්බර් මස කළමනාකරණ කමිටු රැස්වීම් වාර්තාවයි.**

දිනය : 2023.12.05  
ස්ථානය : නුවරඑළිය ප්‍රාදේශීය සභාව  
වේලාව : පෙ. ව. 10.00

- 01. ඩබ්ලිව්. ජී. සුනිල් රංජන් වටලියද්ද මයා
- 02. පී. ටී. ජී. පී. අයි. ජයසේන මයා
- 03. ජී. ජී. උපුල් ගමගේ මයා
- 04. එම්. සුන්දර රාජ් මයා
- 05. පී. ජී. යූ. අත්තරගම මයා
- 06. ජී. කේ. ඩී. රංගන මයා

**02. කමිටුව විසින් ගන්නා ලද තීරණ**

02.01. 2024 වර්ෂයට අදාළව නව තක්සේරුව සඳහා නුවරඑළිය ප්‍රාදේශීය සභා බල සීමාවේ පහත සඳහන් බල ප්‍රදේශ වරිපනම් කලාප ලෙස නම් කිරීමට 2023.12.05 වැනි දින පැවති කළමනාකරණ කමිටුව විසින් තීරණ අංක 02.01 යටතේ තීරණය කරන ලදී.

- 01. බලැක්ගුල් පාර වම සහ දකුණ
- 02. නානුමය පාර වම සහ දකුණ
- 03. කඳපොල පාර වම සහ දකුණ
- 04. සඳතැන්න පාර වම සහ දකුණ
- 05. බුළුආල පාර වම සහ දකුණ
- 06. කටුමාන පාර වම සහ දකුණ
- 07. සීතාඵලිය පාර වම සහ දකුණ
- 08. බංගලාහත 01 පාර වම සහ දකුණ
- 09. බංගලාහත 02 පාර වම සහ දකුණ
- 10. ශාන්තිපුර පාර වම සහ දකුණ
- 11. කලාපුර වම සහ දකුණ
- 12. රදුල්ල කෙටිමග වම සහ දකුණ
- 13. ශ්‍රී පියතිස්සපුර පාර වම සහ දකුණ
- 14. කුරුවත්ත පාර වම සහ දකුණ
- 15. ධර්මපාලපුර වම සහ දකුණ
- 16. කාන්තා ගොවිපල පාර වම සහ දකුණ
- 17. දිමුතුගම පාර වම සහ දකුණ
- 18. බීජ අර්කාපල් ගොවිපල පාර වම සහ දකුණ
- 19. මිහිඳුපුර පාර වම සහ දකුණ
- 20. බදුල්ල පාර වම සහ දකුණ



21. අඹේවෙල, පට්ටිපොල පාර වම සහ දකුණ
22. නුවරඑළිය පාර වම සහ දකුණ
23. තලවකැලේ පාර වම සහ දකුණ
24. පන්සල පාර වම සහ දකුණ
25. පල්ලිය පාර වම සහ දකුණ
26. රදුල්ල කෙටිමල පාර වම සහ දකුණ
27. එඩින්බරෝ කර්මාන්ත ශාලා පාර වම සහ දකුණ
28. ජේම්ස් පීරිස් පාර වම සහ දකුණ
29. තලවකැලේ පාර වම සහ දකුණ
30. බණ්ඩාරනායක මාවත වම සහ දකුණ
31. පාර්ක් පාර වම සහ දකුණ
32. රාගල පාර වම සහ දකුණ
33. නුවරඑළිය පාර වම සහ දකුණ
34. ලව්ව් ස්ලීප් පාර වම සහ දකුණ
35. පීඩෘෘ වත්ත පාර වම සහ දකුණ
36. සැවේජ් ෆාම් පාර වම සහ දකුණ
37. උඩුපුස්සැල්ලාව පාර වම සහ දකුණ
38. බිජ කාර්යාලය පාර වම සහ දකුණ
39. සීතාළය බිජ අර්තාපල් ගොවිපල
40. සීතාළය බිජ අර්තාපල් ගබඩාව හා එළවළු බිජ මධ්‍යස්ථානය
41. සීතාළය ක්ෂේත්‍රයේ අළුත්වැඩියා කිරීමේ මධ්‍යස්ථානය
42. සීතාළය කෘෂිකර්ම පර්යේෂණ අංශය
43. සීතාළය බිජ සහතික කිරීමේ මධ්‍යස්ථානය

ඩබ්ලිව්. ජී. සුනිල් රත්නන් වටලියද්ද,  
ලේකම්,  
නුවරඑළිය ප්‍රාදේශීය සභාව,  
නානුඔය.

**දියුණුකළ ප්‍රදේශයන් සඳහා වරිපනම් බදු පැනවීම**

2024 වර්ෂයට අදාළව තක්සේරු කරන ලද නුවරඑළිය ප්‍රාදේශීය සභා බල සීමාවේ නව වරිපනම් කලාප විස්තර

01. විනයාගපුරම් බල ප්‍රදේශය
02. ගොරඩිහෙල බල ප්‍රදේශය
03. කලාපුර බල ප්‍රදේශය
04. ශාන්තිපුර බල ප්‍රදේශය
05. බංගලාහත බල ප්‍රදේශය
06. මීපිළිමාන බල ප්‍රදේශය
07. බොරලන්ද බල ප්‍රදේශය
08. සඳනැන්න බල ප්‍රදේශය
09. විජයබාපුර බල ප්‍රදේශය
10. අලුත්පාර බල ප්‍රදේශය
11. පැතුම්ගම බල ප්‍රදේශය
12. කුරවත්ත බල ප්‍රදේශය
13. රදැල්ල බල ප්‍රදේශය

ඩබ්ලිව්. ජී. සුනිල් රත්නන් වටලියද්ද,  
ලේකම්,  
නුවරඑළිය ප්‍රාදේශීය සභාව,  
නානුඔය.

### 34. විනයාගපුරම් බල ප්‍රදේශය

ලවර ස්ඵූප



ayers

උ : 7.011449, 80.813083 – 7004293, 80.803148 – 7.007786 , 80.808127  
7.010512, 80.815422 – 7.008499, 80.820808 – 7.006125, 80.826044  
7.004549, 80.829005 – 7.001865, 80.833468 – 7.000800, 80.835206

නෑ : 6.999991, 80.835592 – 6.997095, 80.835592 – 6.994242, 80.835592  
6.991014, 80.835592 – 6.987185, 80.835668 – 6.984933, 80.835668  
6.983732, 80.835592

ද : 6.984333, 80.834533 – 6.985684, 80.832113 – 6.987185, 80.829996  
6.987936, 80.828937 – 6.989813, 80.830147 – 6.991314, 80.830071  
6.991539, 80.828256 – 6.990864, 80.826441 – 6.991089, 80.824853  
6.993341, 80.822130 – 6.992365, 80.819634 – 6.990639, 80.820844  
6.989438, 80.820088 – 6.989212, 80.818046 – 6.987261, 80.815777  
6.984933, 80.814189 – 6.984408, 80.815626 – 6.985834, 80.817138  
6.985834, 80.819407 – 6.983432, 80.817138 – 6.981931, 80.813205

ඛ : 6.980129, 80.808970 - 6.984032, 80.806550 – 6.989062, 80.804961  
6.993840, 80.804302 – 6.998683, 80.803775 – 7.001825, 80.803445  
7.004050, 80.803049

### 07. ගොරඩිහෙල බල ප්‍රදේශය

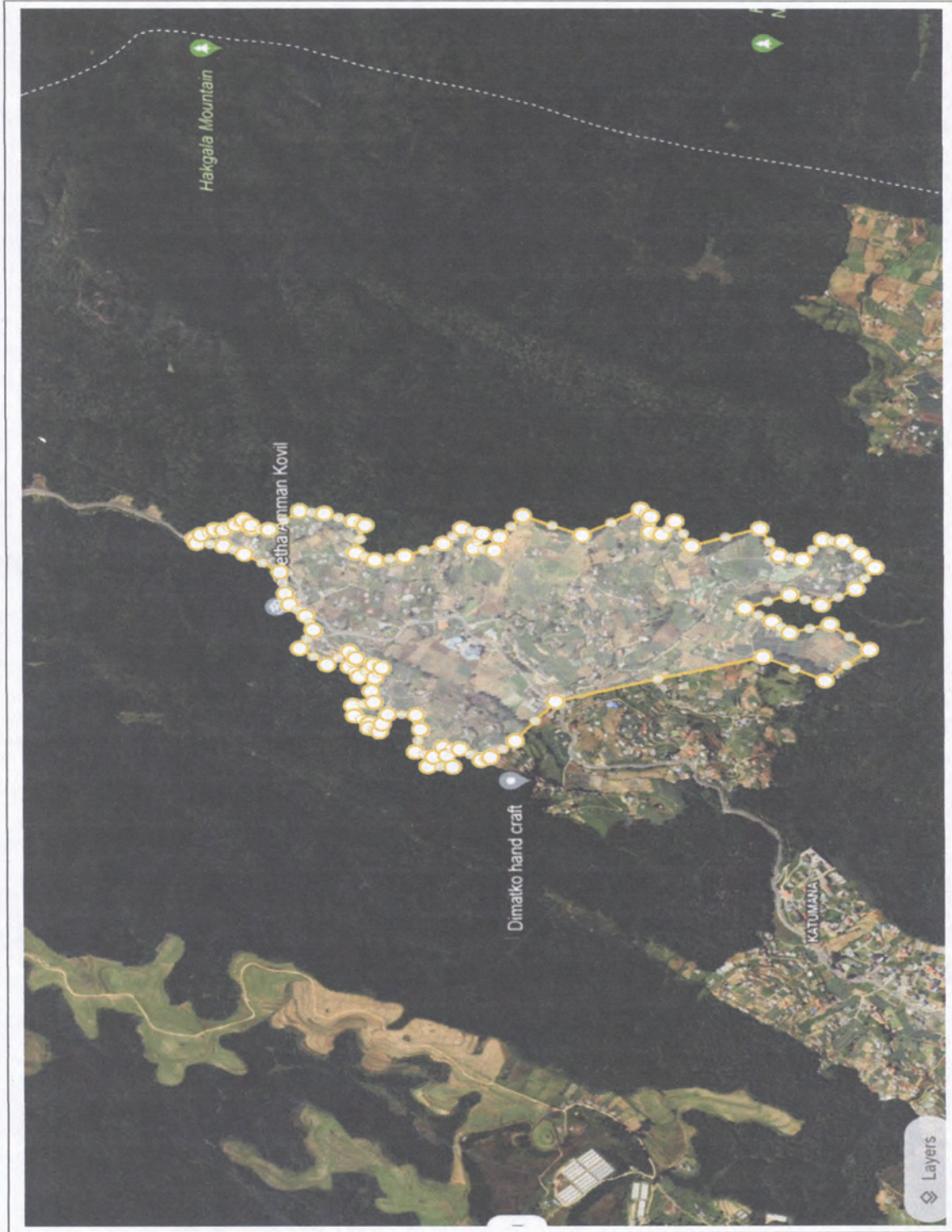

උ : 6.933709, 80.809145 – 6.933858, 80.809306 – 6.933943, 80.809456  
6.933975, 80.809607 – 6.934178, 80.809778 – 6.933975, 80.809628  
6.934167, 80.809810 – 6.934231, 80.809961 – 6.934103, 80.810240

ආ : 6.934092, 80.810250 – 6.933901, 80.810079 – 6.933762, 80.809950  
6.933709, 80.810068 – 6.933634, 80.810261 – 6.932740, 80.810883

ඇ : 6.932740, 80.810733 – 6.932612, 80.810508 – 6.932442, 80.810293  
6.932410, 80.81032 – 6.932623, 80.810068

ඈ : 6.932846, 80.810003 – 6.933091, 80.809875 – 6.933272, 80.809639  
6.933517, 80.809220 – 6.933677, 80.809134

### 05. බුළුතල බල ප්‍රදේශය



උ : 6.833321, 80.891368 – 6.833449, 80.892613 – 6.833556, 80.893815  
6.833684, 80.895295 – 6.833023, 80.896733 – 6.832213, 80.898492

නැ : 6.831084, 80.900037 – 6.830893, 80.900037 – 6.829593, 80.900209  
6.828592, 80.900359 – 6.827526, 80.900552 – 6.825801, 80.89891  
6.824458, 80.897527

ද : 6.824203, 80.897291 - 6.823691, 80.896196 – 6.823223, 80.894802  
6.822754, 80.893192 – 6.822456, 80.892291 – 6.822221, 80.891626

ම : 6.822477, 80.891454 – 6.823223, 80.891132 – 6.824394, 80.890682  
6.825673, 80.890167 – 6.826972, 80.889609 – 6.827974

### 11. කලාපීය බල ප්‍රදේශය

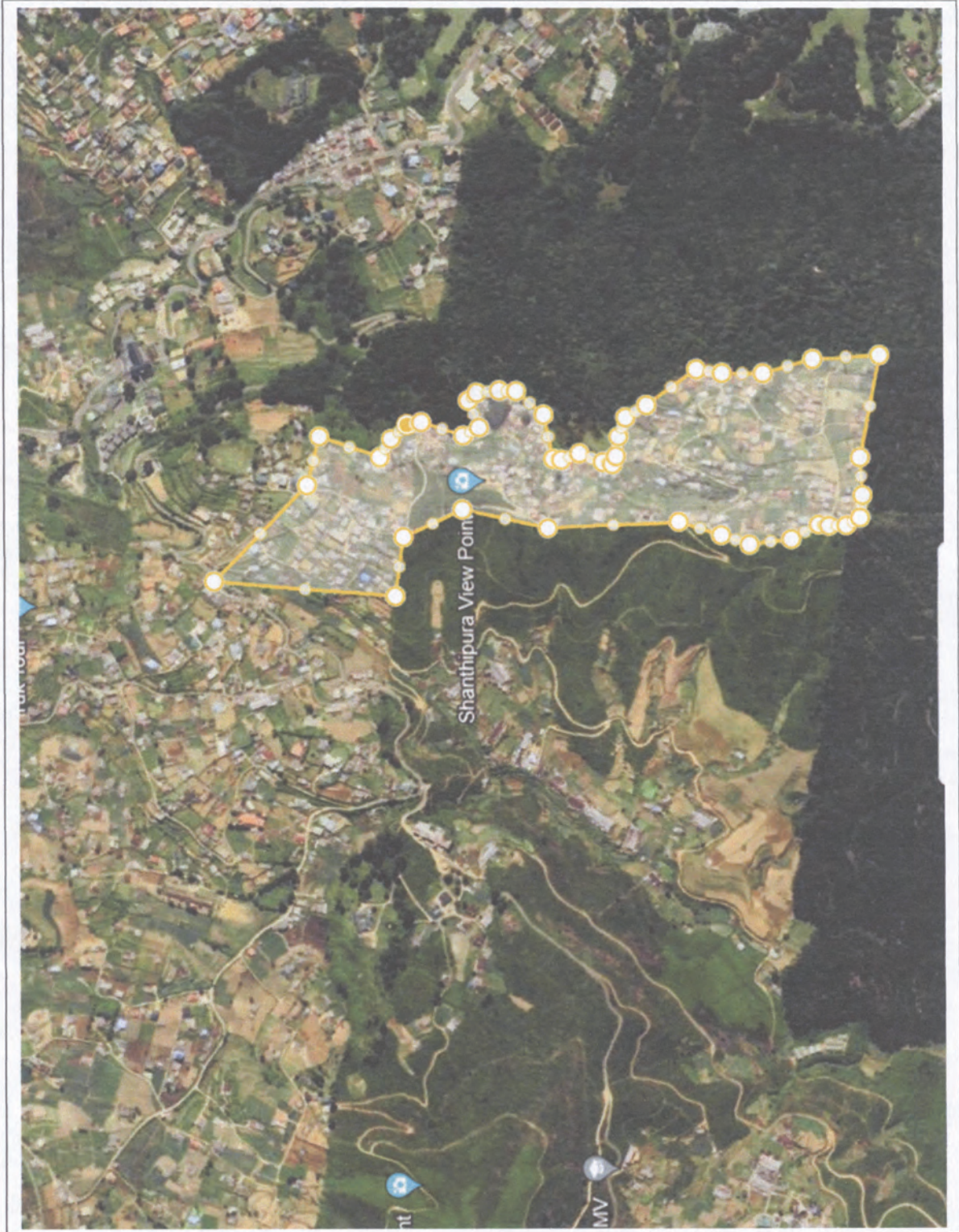



උ : 6.978574, 80.722209 – 6.979980, 80.725342 – 6.981684, 80.730835  
6.982706, 80.732681 – 6.984096, 80.736540 – 6.983046, 80.740876  
6.980319, 80.744223 – 6.981001, 80.748257 – 6.982790, 80.753064  
6.978701, 80.753750- 6.978019, 80.754609

නෑ : 6.977764, 80.754952 – 6.974696, 80.754866 – 6.972055, 80.754866  
6.968392, 80.756755 – 6.9665410, 80.758471 – 6.961747, 80.760531  
6.959787, 80.761304 – 6.954847, 80.763408

ඳ : 6.953148, 80.764309 – 6.951567, 80.765125 – 6.950885, 80.765640  
6.949692, 80.752894 – 6.947690, 80.749332 – 6.948713, 80.747486  
6.948500, 80.742251 – 6.949948, 80.741049 – 6.951780, 80.738989  
6.959064, 80.728174

ඛ : 6.959022, 80.726029 – 6.958851, 80.722896 – 6.959150, 80.721136  
6.959490, 80.719291 – 6.960811, 80.714098 – 6.965369, 80.713884  
6.967201, 80.714270 – 6.973590, 80.714356 – 6.973761, 80.718476  
6.974783, 80.719892 – 6.977552, 80.720922 – 6.979086, 80.722818

### 10. ශාන්තිපුර බල ප්‍රදේශය



උ : 6.981304, 80.743216 – 6.981538, 80.743881 – 6.981751, 80.744482  
6.981942, 80.745147 – 6.982262, 80.746198 – 6.982901, 80.747271  
6.983561, 80.748194 – 6.984371, 80.748837 – 6.985222, 80.749481  
6.984285, 80.750211 – 6.983497, 80.750833

නෑ : 6.983412, 80.750876 – 6.982305, 80.751498 – 6.981431, 80.751605  
6.980239, 80.751820 – 6.979706, 80.751648 – 6.979088, 80.751477  
6.978407, 80.751305 – 6.977725, 80.751069 – 6.977129, 80.750983  
6.976639, 80.750833 – 6.976171, 80.751069 – 6.977129, 80.750983  
6.976639, 80.750833 – 6.976171, 80.750361

ඳ : 6.976171, 80.750146 – 6.975723, 80.749588 – 6.975276, 80.748966  
6.974744, 80.748108 – 6.975425, 80.747550 – 6.976000, 80.747099  
6.975958, 80.746091 – 6.975830, 80.745061 – 6.975777, 80.744063  
6.975681, 80.742980 – 6.975585, 80.741810

ඛ : 6.976067, 80.741727 – 6.976764, 80.741612 – 6.977448, 80.741523  
6.978106, 80.741395 – 6.978828, 80.741281 – 6.979580, 80.741318  
6.980004, 80.741671 – 6.980494, 80.742164 – 6.981176, 80.743001  
6.981367, 80.743452

### 08-09. බංගලාහත බල ප්‍රදේශය



උ : 6.963020, 80.709298 – 6.971710, 80.707753 – 6.979548, 80.708440  
6.984830, 80.710499 – 6.989601, 80.710671 – 6.992838, 80.720284  
6.998801, 80.721657 – 7.000505, 80.723546 – 6.994371, 80.724576  
6.990964, 80.725091 – 6.980570, 80.726121 – 6.975288, 80.719598  
6.973755, 80.714014 – 6.966939, 80.713933 – 6.962168, 80.713933

නූ : 6.960634, 80.714619 – 6.959612, 80.720113 – 6.958930, 80.726636  
6.958419, 80.729039 – 6.948877, 80.741742 – 6.948706, 80.749123  
6.948536, 80.754445 – 6.949729, 80.757878 – 6.949388, 80.766633  
6.943594, 80.749638 – 6.946662, 80.746546 – 6.944787, 80.733674

ඳ : 6.942231, 80.732472 – 6.943594, 80.725606 – 6.947348, 80.716171  
6.949393, 80.705185

ඛ : 6.953141, 80.703983 – 6.962002, 80.706386 – 6.962513, 80.709476  
6.971033, 80.707588 – 6.977678, 80.707931 – 6.981256, 80.709133

### 15-16-17-18-19-21 මිසිලිමාන බල ප්‍රදේශය

ධර්මපාලපුර, කාන්තා ගොවිපල, දිමුතුගම, බීජ අර්කාපල් ගොවිපල පාර, මිහිඳුපුර, අඹේවෙල, පට්ටිපොල



උ- 6.938046,80.773694-6.938941,80.771763-6.941838,80.771420-

6.941497,80.773437-6.942008,80.775754-6.942093,80.777728-

6.939154,80.783479-6.938302,80.785110

නැ- 6.937009,80.785220-6.935451,80.785311-6.934412,80.785419-

6.933230,80.787187-6.932370,80.788017-6.930149,80.788450-

6.928537,80.788775-6.926925,80.788811-6.925456,80.788811-

6.923737,80.787548-6.921970,80.786032-6.920788,80.785238

ද- 6.921146,80.784264-6.921469,80.783290-6.922328,80.781630-

6.923081,80.780403-6.923761,80.779392-6.924263,80.778526-

6.9249.08,80.777516-6.925373,80.776686-6.925976,80.775721-

6.926700,80.774691

ඛ- 6.927893,80.773017-6.928745,80.771730-6.929640,80.770357-

6.930620,80.768898-6.931727,80.768383-6.933389,80.769069-

6.935178,80.770743-6.936115,80.771816-6.936712,80.772760-

6.937223,80.773747-6.937436,80.774348

**15-16-17-18-19-21 මිපිළිමාන බල ප්‍රදේශය**

ධර්මපාලපුර, කාන්තා ගොවිපල, දිමුතුගම, බීජ අර්තාපල් ගොවිපල පාර, මිහිඳුපුර, අඹේවෙල, පට්ටිපොල





උ- 6.938046,80773694-6.938941,80771763-6.941838,80.771420-  
6.941497,80.773437-6.942008,80775754-6.942093,80.777728-  
6.939154,80.783479-6.938302,80.785110

නැ- 6.937009,80785220-6.935451,80.785311-6.934412,80.785419-  
6.933230,80.787187-6.932370,80.788017-6.930149,80.788450-  
6.928537,80.788775-6.926925,80.788811-6.925456,80.788811-  
6.923737,80.787548-6.921970,80.786032-6.920788,80.785238

ද- 6.921146,80.784264-6.921469,80.783290-6.922328,80.781630-  
6.923081,80.780403-6.923761,80.779392-6.924263,80.778526-  
6.9249.08,80.777516-6.925373,80.776686-6.925976,80.775721-  
6.926700,80.774691

ඔ- 6.927893,80.773017-6.928745,80.771730-6.929640,80.770357-  
6.930620,80.768898-6.931727,80.768383-6.933389,80.769069-  
6.935178,80.770743-6.936115,80.771816-6.936712,80.772760-  
6.937223,80.773747-6.937436,80.774348

### 34. බොරලන්ද බල ප්‍රදේශය

සැවේස් ගාම



උ : 6.833321, 80.891368 – 6.833449, 80.892613 – 6.833556, 80.893815  
6.833684, 80.895295 – 6.833023, 80.896733 – 6.832213, 80.898492

නැ : 6.831084, 80.900037 – 6.830893, 80.900037 – 6.829593, 80.900209  
6.828592, 80.900359 – 6.827526, 80.900552 – 6.825801, 80.89891  
6.824458, 80.897527

ද : 6.824203, 80.897291 - 6.823691, 80.896196 – 6.823223, 80.894802  
6.822754, 80.893192 – 6.822456, 80.892291 – 6.822221, 80.891626

ඛ : 6.822477, 80.891454 – 6.823223, 80.891132 – 6.824394, 80.890682  
6.825673, 80.890167 – 6.826972, 80.889609 – 6.827974

### 34. බොරලන්ද බල ප්‍රදේශය

පිටිබෲ වත්ත



උ : 6.833321, 80.891368 – 6.833449, 80.892613 – 6.833556, 80.893815  
6.833684, 80.895295 – 6.833023, 80.896733 – 6.832213, 80.898492

නැ : 6.831084, 80.900037 – 6.830893, 80.900037 – 6.829593, 80.900209  
6.828592, 80.900359 – 6.827526, 80.900552 – 6.825801, 80.89891  
6.824458, 80.897527

ද : 6.824203, 80.897291 - 6.823691, 80.896196 – 6.823223, 80.894802  
6.822754, 80.893192 – 6.822456, 80.892291 – 6.822221, 80.891626

ඛ : 6.822477, 80.891454 – 6.823223, 80.891132 – 6.824394, 80.890682  
6.825673, 80.890167 – 6.826972, 80.889609 – 6.827974

**04-39-40-41-42-43. සඳකැන්ත බල ප්‍රදේශය**

සඳකැන්ත පාර, සීතාචලිය බිජ අර්නාපල් ගොවිපල



උ : 6.970587, 80.778479 – 6.969608, 80.780839 – 6.968585, 80.783800  
6.966754, 80.786676 – 6.966157, 80.787448 – 6.965476, 80.788521  
6.966881, 80.788049 – 6.968330, 80.787834 – 6.967819, 80.788950  
6.966370, 80.791268 – 6.962579, 80.795173

නැ : 6.961770, 80.795602 – 6.961045, 80.796160 – 6.960960, 80.797490  
6.958404, 80.798005 – 6.958447, 80.797448 – 6.957595, 80.797834  
6.957467, 80.799507 – 6.957637, 80.800366 – 6.959725, 80.800065  
6.961983, 80.801610 – 6.961940, 80.802769 – 6.963175, 80.802812  
6.962323, 80.804829 – 6.961557, 80.805859 – 6.961344, 80.804786  
6.960960, 80.803499 – 6.951929, 80.814185

ඳ : 6.950736, 80.814914 – 6.949544, 80.815000 – 6.948308, 80.812167  
6.947030, 80.805773 – 6.948436, 80.798606 – 6.950609, 80.796890  
6.953079, 80.794272 – 6.951120, 80.791654 – 6.948819, 80.788392  
6.954443, 80.782470

ඛ : 6.954570, 80.781569 – 6.955422, 80.780238 – 6.961088, 80.776891  
6.962962, 80.779166 – 6.963814, 80.780281 – 6.965603, 80.779423  
6.968159, 80.781011

### 33. නුවරඑළිය පාර (කදපොල) බල ප්‍රදේශය

විෂයබාහිර

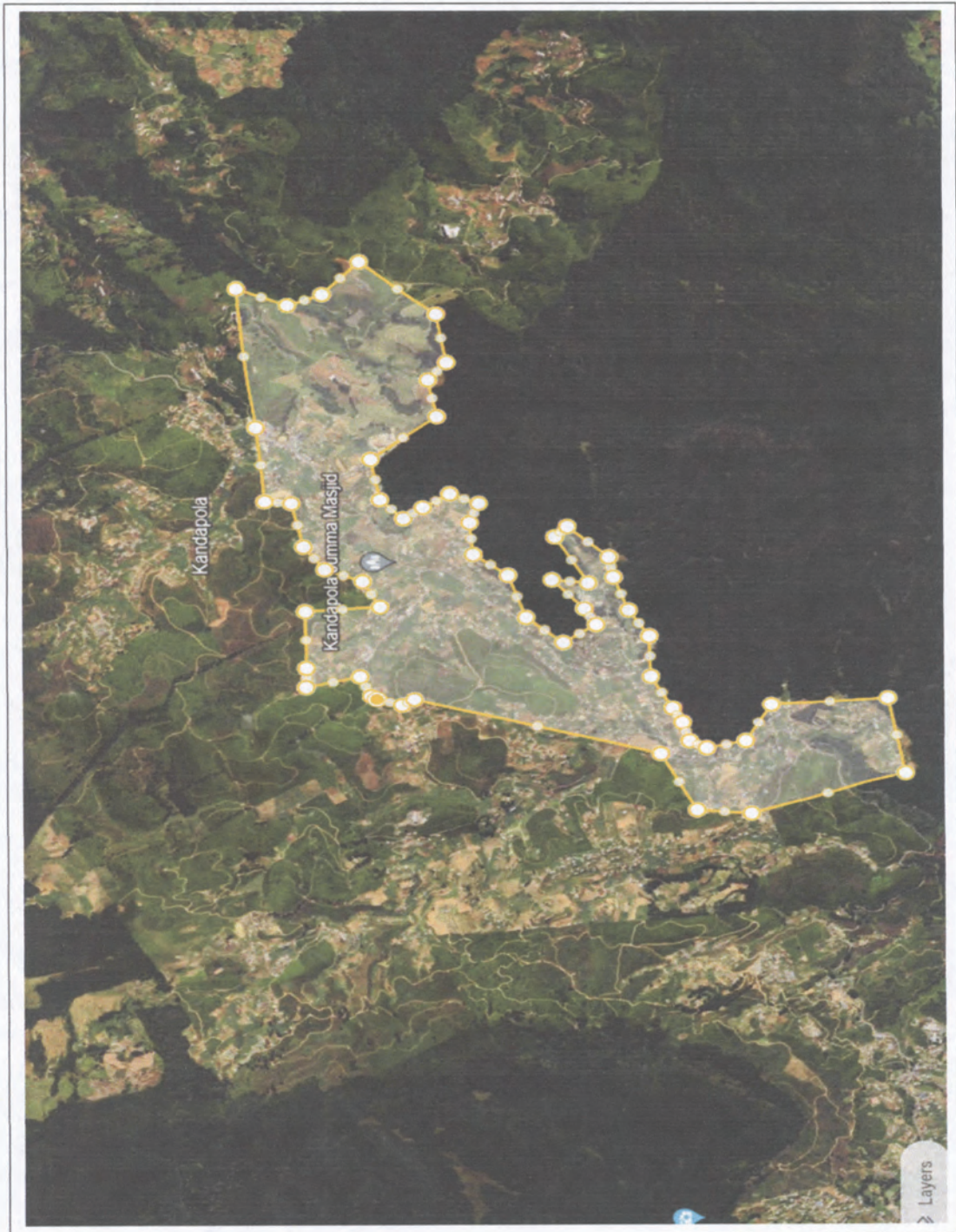



උ : 7.004038, 80.803127 - 7.005018, 80.804415 - 7.005827, 80.805573

7.006849, 80.806947 - 7.007829, 80.808363 - 7.008851, 80.809822

7.010257, 80.811581 - 7.011151, 80.812998 - 7.009916, 80.816688

නැ : 7.003569, 80.830550 - 7.002675, 80.832224 - 7.001738, 80.833640

7.000588, 80.835571 - 6.997649, 80.835657 - 6.998900, 80.835657

6.988448, 80.835700 - 6.985977, 80.835743 - 6.984529, 80.835700

ද : 6.984359, 80.834455 - 6.986659, 80.830593 - 6.987852, 80.828962

6.990109, 80.830636 - 6.991387, 80.830035 - 6.991515, 80.828705

6.990876, 80.826773 - 6.991259, 80.824928 - 6.993219, 80.822096

6.992367, 80.819692

ඛ : 6.990663, 80.821023 - 6.989555, 80.820336 - 6.989257, 80.818019

6.987213, 80.815744 - 6.984955, 80.814285 - 6.984401, 80.815487

6.985722, 80.817203 - 6.985850, 80.819306 - 6.983549, 80.817203

6.979929, 80.809049 - 6.983038, 80.806947 - 6.989087, 80.805015

7.002718, 80.803299

### 33. නුවරඑළිය පාර (කදපොල) බල ප්‍රදේශය

අළුත්පාර, 6 කණුව, පැතුම්ගම, කුරවත්ත

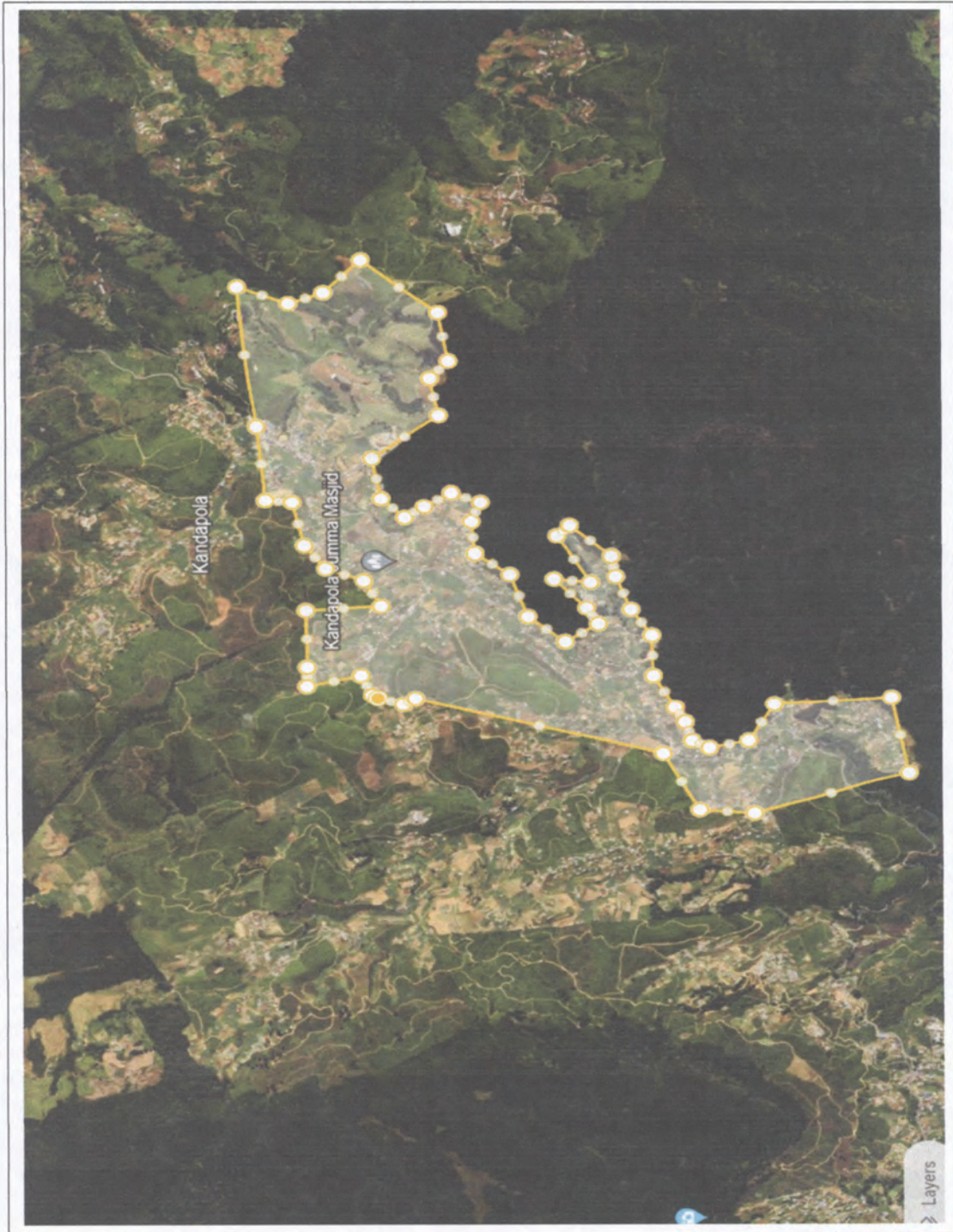

උ : 7.004038, 80.803127 – 7.005018, 80.804415 – 7.005827, 80.805573  
7.006849, 80.806947 – 7.007829, 80.808363 – 7.008851, 80.809822  
7.010257, 80.811581 – 7.011151, 80.812998 – 7.009916, 80.816688

නෑ : 7.003569, 80.830550 – 7.002675, 80.832224 – 7.001738, 80.833640  
7.000588, 80.835571 – 6.997649, 80.835657 – 6.999900, 80.835657  
6.988448, 80.835700 – 6.985977, 80.835743 – 6.984529, 80.835700

ඳ : 6.984359, 80.834455 – 6.986659, 80.830593 – 6.987852, 80.828962  
6.990109, 80.830636 – 6.991387, 80.830035 – 6.991515, 80.828705  
6.990876, 80.826773 – 6.991259, 80.824928 – 6.993219, 80.822096  
6.992367, 80.819692

ඛ : 6.990663, 80.821023 – 6.989555, 80.820336 – 6.989257, 80.818019  
6.987213, 80.815744 – 6.984955, 80.814285 – 6.984401, 80.815487  
6.985722, 80.817203 – 6.985850, 80.819306 – 6.983549, 80.817203  
6.979929, 80.809049 – 6.983038, 80.806947 – 6.989087, 80.805015  
7.002718, 80.803299

12-26-29. රදැල්ල බල ප්‍රදේශය

12-26 රදැල්ල කෙටීම

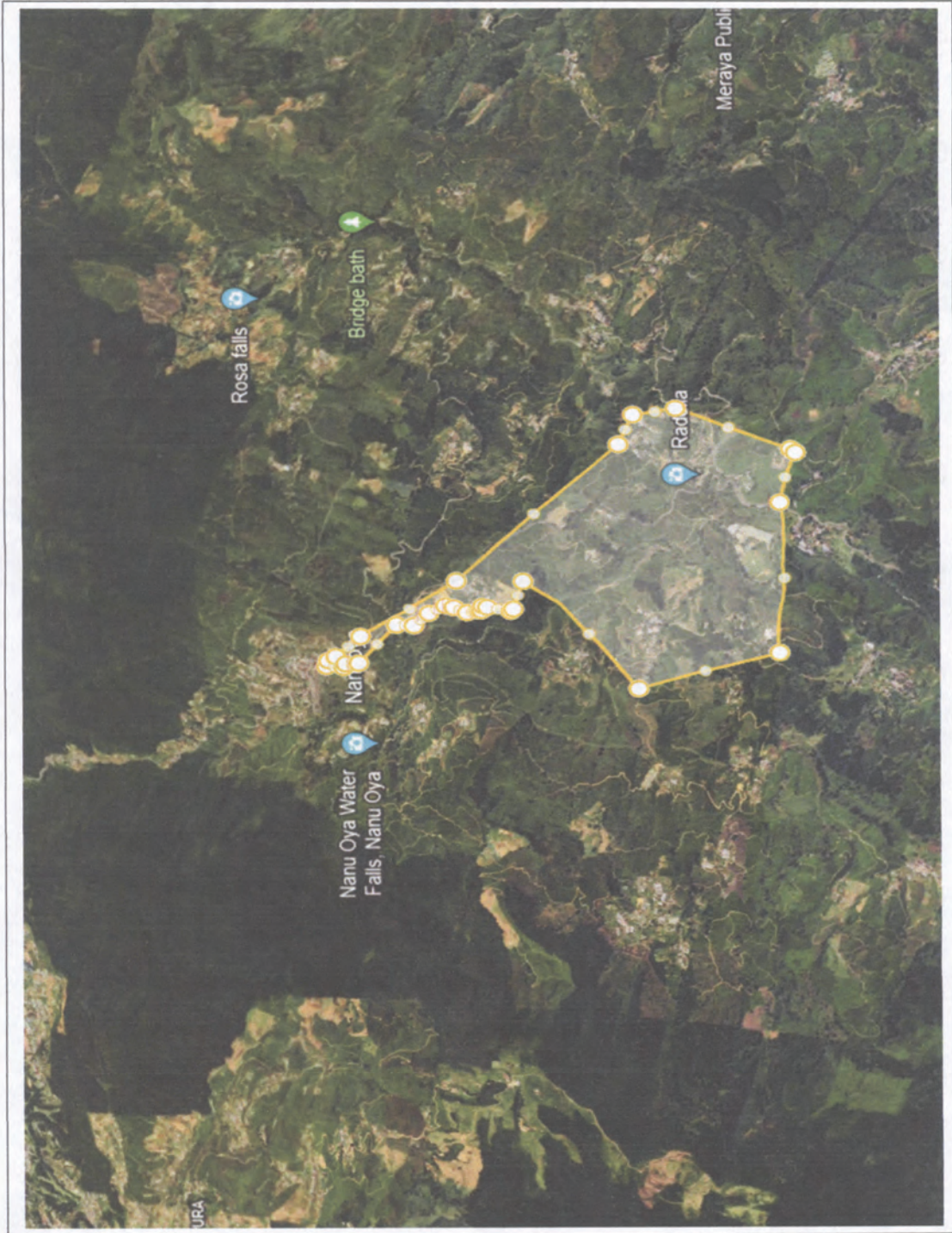

- උ- 6.944367,80.736101-6.945006,80.736659-6.945837,80.737689-  
6.9460007,80.738590-6.946077,80.738925-6.946226,80.740148-  
6.946460,80.743388-6.945779,80.745191-6.945395,80.746822
- න- 6.944735,80.747251-6.943840,80.747787-6.943201,80.748173-  
6.942392,80.748624-6.941433,80.749203-6.940709,80.748903-  
6.939836,80.748474-6.938643,80.749916-6.937450,80.747380
- ඳ- 6.937109,80.746586-6.936528,80.745199-6.936102,80.744298-  
6.935591,80.742989-6.935101,80.742066-6.935314,80.740972-  
6.935676,80.739405-6.936039,80.737646-6.936827,80.737045
- ඛ- 6.937615,80.736465-6.938552,80.735822-6.939297,80.735307-  
6.940213,80.735114-6.941215,80.735006-6.942130,80.734899-  
6.944047,80.735908-6.944708,80.736380-6.945112,80.736787

12-26-29. රදැල්ල බල ප්‍රදේශය .

29 රදැල්ල රවුම් පාර



උ- 6.944367,80.736101-6.945006,80.736659-6.945837,80.737689-  
6.9460007,80.738590-6.946077,80.738925-6.946226,80.740148-  
6.946460,80.743388-6.945779,80.745191-6.945395,80.746822  
නැ- 6.944735,80.747251-6.943840,80.747787-6.943201,80.748173-  
6.942392,80.748624-6.941433,80.749203-6.940709,80.748903-  
6.939836,80.748474-6.938643,80.749916-6.937450,80.747380  
ද- 6.937109,80.746586-6.936528,80.745199-6.936102,80.744298-  
6.935591,80.742989-6.935101,80.742066-6.935314,80.740972-  
6.935676,80.739405-6.936039,80.737646-6.936827,80.737045  
බ- 6.937615,80.736465-6.938552,80.735822-6.939297,80.735307-  
6.940213,80.735114-6.941215,80.735006-6.942130,80.734899-  
6.944047,80.735908-6.944708,80.736380-6.945112,80.736787

**ආදායම් හා වියදම් පිළිබඳ වාර්තා**

**මූල්‍ය ප්‍රකාශන ප්‍රසිද්ධියට පත් කිරීම**

**කල්පිතිය ප්‍රාදේශීය සභාව**

1987 අංක 15 දරන ප්‍රාදේශීය සභා පනත සමග කියවිය යුතු 1988 ප්‍රාදේශීය සභා (මූල්‍ය හා පරිපාලන) රීති මාලාවේ 216 වන රීතියේ විධිවිධාන වලට අනුකූල වන පරිදි පහත උපලේඛනවල සඳහන් විගණනය කිරීමට නියමිත කල්පිතිය ප්‍රාදේශීය සභාවේ 2023/12/3 දිනෙන් අවසන් වර්ෂය සඳහා වන මූල්‍ය මෙහෙයුම් ප්‍රකාශනය, 2023/12/31 දිනට මුදල් ප්‍රවාහ ප්‍රකාශනය සහ 2023/12/31 දිනට මූල්‍ය තත්ත්ව ප්‍රකාශනය මහජනතාවගේ දැන ගැනීම සඳහා ප්‍රකාශයට පත් කරමි.

මංගල රාමනායක,  
ලේකම්,  
ප්‍රාදේශීය සභාව,  
කල්පිතිය.

2024 ජූලි මස 15 වැනි දින,  
කල්පිතිය ප්‍රාදේශීය සභාවේ දී ය.

**උපලේඛන අංක 1**

**2023/12/31 දිනෙන් අවසන් වර්ෂය සඳහා වන මූල්‍ය මෙහෙයුම් ප්‍රකාශනය**

	සටහන	2023.12.31 රු. ගන	2022.12.31 රු. ගන
<b>මෙහෙයුම් ආදායම්</b>			
මෙහෙයුම් ආධාර	1	43,780,419.53	50,302,492.20
මෙහෙයුම් ආදායම්	2	91,267,999.24	91,630,975.18
<b>මුළු මෙහෙයුම් ආදායම්</b>		<b>135,048,418.77</b>	<b>141,933,467.38</b>
<b>මෙහෙයුම් වියදම්</b>			
පුනරාවර්තන වියදම්	3	95,036,587.64	93,939,499.09
<b>මුළු මෙහෙයුම් වියදම්</b>		<b>95,036,587.64</b>	<b>93,939,499.09</b>
<b>වර්ෂයේ මෙහෙයුම් අතිරික්තය උෞනතාවය</b>		<b>40,011,831.13</b>	<b>47,993,968.29</b>
ප්‍රාග්ධන ලැබීම්	4	4,604,073.72	889,114.54
ප්‍රාග්ධන වියදම්	5	15,082,113.46	22,524,944.20
<b>අතිරික්තය/උෞනතාවය</b>		<b>(10,478,039.74)</b>	<b>(21,635,829.66)</b>
<b>වර්ෂයේ අතිරික්තය/උෞනතාවය</b>		<b>29,533,791.39</b>	<b>26,358,138.63</b>



උපලේඛන අංක 2

2023/12/31 දිනට මුදල් ප්‍රවාහ ප්‍රකාශය

	2023.12.31 රු. ශත	2022.12.31 රු. ශත
<b>මෙහෙයුම් ක්‍රියාකාරකම්වලින් ජනනය වූ මුදල් ප්‍රවාහය</b>		
සාමාන්‍ය මෙහෙයුම්වලින් ලද මුදල් ප්‍රවාහය	40,011,831.13	47,993,968.29
මුදල් නොවන අයිතමයන්ගේ වෙනස්වීම් සඳහා ගැලපීම්	-	-
ක්ෂය වීම්	-	-
පූර්ව වර්ෂ සඳහා ගැලපීම්	(7,099,576.47)	1,507,884.86
කාරක ප්‍රාග්ධනයේ වෙනස්වීම්වලට පෙර මෙහෙයුම් අතිරික්තය/උභයතාවය	<b>32,912,254.66</b>	<b>49,501,853.15</b>
<b>කාරක ප්‍රාග්ධනයේ සංවලනයන්</b>		
තොග/ණයගැති හා වෙනත් ලැබිය යුතු දේවල්වල වැඩි වීම්/අඩු වීම්	23,427,168.17	(34,722,644.66)
ණයහිමි හා වෙනත් ගෙවිය යුතු දේවල්වල වැඩිවීම්/අඩුවීම්	3,681,770.36	(7,347,563.95)
	19,745,397.81	(27,375,080.71)
මෙහෙයුම් වලින් ජනනය වූ මුදල් ප්‍රවාහය	<b>52,657,652.47</b>	<b>22,126,772.44</b>
<b>පාරිතෝෂික ගෙවීම්</b>		
මෙහෙයුම්වලින් ජනනය වූ ශුද්ධ මුදල් ප්‍රවාහය	<b>52,657,652.47</b>	<b>22,126,772.44</b>
<b>ආයෝජන ක්‍රියාකාරකම්වලින් ජනනය වූ මුදල් ප්‍රවාහය දේපළ මිලට ගැනීම්</b>		
ප්‍රාග්ධන වියදම්	(15,082,113.46)	(22,524,944.20)
මුදල් ආයෝජනය	72,306.01	(22,302.50)
ප්‍රාග්ධන ආධාර ලැබීම්	4,604,073.72	889,114.54
ආයෝජන ක්‍රියාකාරකම්වලින් ජනනය වූ ශුද්ධ මුදල් ප්‍රවාහය	<b>(10,405,733.73)</b>	<b>(21,658,132.16)</b>
<b>මූල්‍ය ක්‍රියාකාරකම්වලින් ජනනය වූ මුදල් ප්‍රවාහය</b>		
ණය ගැනීම්/ණය ගෙවීම්	-	-
<b>මූල්‍ය ක්‍රියාකාරකම්වලින් ජනනය වූ ශුද්ධ මුදල් ප්‍රවාහය</b>		
වර්ෂය තුළ ජනනය වූ ශුද්ධ මුදල් ප්‍රවාහය	42,251,918.74	468,640.28
2023.01.01 දිනට මුදල් හා මුදල් සමාන දෑ	20,868,722.04	20,400,081.76
2023.12.31 දිනට මුදල් හා මුදල් සමාන දෑ	<b>63,120,640.78</b>	<b>20,868,722.04</b>

	2023.12.31 රු. ශත	2022.12.31 රු. ශත
සටහන :		
ලංකා බැංකුව ජංගම ගිණුම - පොදු	62,222,460.23	20,540,760.94
ලංකා බැංකුව ජංගම ගිණුම - කර්මාන්ත	-	-
මහජන බැංකුව ජංගම ගිණුම - සේවක ණය	882,660.55	322,206.10
මුද්දර	15,520.00	5,755.00
	<b>63,120,640.78</b>	<b>20,868,722.04</b>

උපලේඛන අංක 3

2023/12/31 දිනට මූල්‍ය තත්ත්ව ප්‍රකාශනය

	සටහන	2022.12.31 රු. ශත	2023.12.31 රු. ශත
<b>වත්කම්</b>			
ජංගම නොවන වත්කම්			
දේපළ පිරිසක හා උපකරණ	6	802,577,175.45	815,310,729.87
<b>ජංගම වත්කම්</b>			
තොග	7	1,490,181.72	5,543,015.68
ආදායම් ණයගැතියෝ	8	98,002,083.77	103,262,845.53
සේවක ණය හා අත්තිකාරම්	9	7,724,816.27	9,598,120.62
පෙර ගෙවුම්	10	298,541.11	407,117.53
ආයෝජන	11	256,219.54	206,216.03
මුදල් හා මුදල් සමාන දෑ	12	20,400,081.76	63,120,640.78
		<b>128,171,924.17</b>	<b>182,137,956.17</b>
<b>මුළු වත්කම්</b>		<b>930,749,099.62</b>	<b>997,448,686.04</b>
<b>හිමිකම් හා වගකීම්</b>			
සමුච්චිත අරමුදල හා සංචිත	13	866,756,590.06	929,790,382.89
		<b>866,756,590.06</b>	<b>929,790,382.89</b>
<b>ජංගම නොවන වත්කම්</b>			
දිගු කාලීන ණය	14	-	-
ජංගම වගකීම්	15	63,992,509.56	67,658,303.15
		63,992,509.56	67,658,303.15
<b>මුළු හිමිකම් හා වගකීම්</b>		<b>930,749,099.62</b>	<b>997,448,686.04</b>

ලේකම්,  
කල්පිටිය ප්‍රාදේශීය සභාව.

නවගත්තේගම ප්‍රාදේශීය සභාව

මූල්‍ය ප්‍රකාශන ප්‍රසිද්ධියට පත් කිරීම

1988 ප්‍රාදේශීය සභා (මූල්‍ය හා පරිපාලන) රීති මාලාවේ 216 විධිවිධානවලට අනුකූලවන පහත පරිදි පහත උපලේඛනවල සඳහන් විගණනය කරන ලද නවගත්තේගම ප්‍රාදේශීය සභාවේ 2023.12.31 දිනෙන් අවසන් වර්ෂය සඳහා වන මූල්‍ය මෙහෙයුම් ප්‍රකාශය, 2023.12.31 වැනි දිනට මූල්‍ය තත්ත්ව ප්‍රකාශය මහජනතාවගේ දැන ගැනීම සඳහා ප්‍රකාශයට පත් කරනු ලැබේ.

- උපලේඛන I - 2023.12.31 දිනට මූල්‍ය තත්ත්ව ප්‍රකාශය
- උපලේඛන II - 2023.12.31 දිනෙන් අවසන් වර්ෂය සඳහා වන මූල්‍ය මෙහෙයුම් ප්‍රකාශය

උපලේඛන I

නවගත්තේගම ප්‍රාදේශීය සභාව

2023/12/31 දිනට මුදල් ප්‍රවාහ ප්‍රකාශය

	සටහන්	31.12.2022 රු. ශත	31.12.2023 රු. ශත
<b>වත්කම්</b>			
ජංගම නොවන වත්කම්			
දේපළ, පිරිසක සහ උපකරණ	6	166,443,030.79	195,574,316.27
<b>ජංගම වත්කම්</b>			
නොග	7	2,166,912.90	2,691,438.27
සේවක ණය හා අත්තිකාරම්	8	5,127,247.66	5,308,347.66
ලැබිය යුතු දෑ	9	21,186,472.38	9,991,631.37
ආයෝජන	10	4,520,111.84	4,480,077.94
මුදල් සහ මුදල් සමාන දෑ	11	1,931,937.94	5,209,134.50
<b>මුළු වත්කම්</b>		<b>201,375,713.51</b>	<b>223,254,946.01</b>
<b>වගකීම්</b>			
ජංගම නොවන වගකීම්	<b>12</b>		
ජංගම වගකීම්	13	19,093,411.99	9,765,940.70
හිමිකම්	14	182,282,301.52	213,489,005.31
<b>මුළු හිමිකම් සහ වගකීම්</b>		<b>201,375,713.51</b>	<b>223,254,946.01</b>

නවගන්තේගම ප්‍රාදේශීය සභාව

2023 දෙසැම්බර් මස 31 දිනෙන් අවසන් වර්ෂය සඳහා  
මූල්‍ය මෙහෙයුම් පිළිබඳ ප්‍රකාශය

	සටහන්	31.12.2022 රු. ශත	31.12.2023 රු. ශත
<b>මෙහෙයුම් අයභාරය</b>			
රජයේ දායකත්වය - පුනරාවර්තන	1	33,861,138.51	33,520,671.98
වෙනත් අයභාර	2	10,404,364.28	13,080,279.87
මුළු මෙහෙයුම් අයභාරය		44,265,502.79	46,600,951.85
<b>මෙහෙයුම් වියදම</b>			
පුනරාවර්තන වියදම	3	42,997,506.01	43,689,444.72
මුළු මෙහෙයුම් වියදම		42,997,506.01	43,689,444.72
<b>වර්ෂය සඳහා වන මෙහෙයුම් අතිරික්තය/උණකොටස</b>			
වර්ෂය සඳහා වන මෙහෙයුම් අතිරික්තය/උණකොටස		1,267,996.78	2,911,507.13
<b>ප්‍රාග්ධන ලැබීම්</b>			
ප්‍රාග්ධන ලැබීම්	4	1,636,496.65	5,920,109.46
ප්‍රාග්ධන වියදම්	5	488,991.21	7,435,895.57
වර්ෂය සඳහා වන අතිරික්තය/උණකොටස		2,415,502.22	1,395,721.02

09-98

**විවිධ දැන්වීම්**

**සීතාවකපුර නගර සභාව**

මෝටර් වාහන ගාස්තු පැනවීම - 2024

අංක 255 අධිකාරිය වූ නගර සභා ආඥාපනතේ 184(අ) වගන්තිය හා ඒ සමඟ කියවිය යුතු 153 සහ 157 වැනි වගන්තිය යටතේ සීතාවකපුර නගර සභාව විසින් සම්පාදිත මෝටර් වාහන නවතා තැබීම පිළිබඳ අතුරු ව්‍යවස්ථාවේ විධිවිධාන ප්‍රකාරව සීතාවකපුර නගර සභාවේ ලේකම් වන මා වෙත පැවරී ඇති බලතල ප්‍රකාරව බල ප්‍රදේශය සඳහා 2024 වර්ෂය සඳහා මෝටර් වාහන ගාස්තු පැනවීම පහත සඳහන් ආකාරයට විය යුතු බවට 2023 ඔක්තෝබර් මස 13 වන දින අංක 792 යටතේ තීරණය සංශෝධනය කරන බව මෙයින් නිවේදනය කරමි.

එම්. ජී. කේ. මිහිරාණි,  
ලේකම්,

බලතල, කාර්යය කර්තව්‍ය ක්‍රියාත්මක කිරීමේ නිලධාරී.

2024 සැප්තැම්බර් මස 05 වැනි දින,  
අවිස්සාවේල්ල,  
සීතාවකපුර නගර සභා කාර්යාලයේ දී ය.

**තීරණය**

අංක 255 අධිකාරිය වූ නගර සභා ආඥා පනතේ 184(අ) වගන්තිය හා ඒ සමඟ කියවිය යුතු 153 සහ 157 වැනි වගන්තිය යටතේ සිතාපනුපුර නගර සභාව විසින් සම්පාදිත මෝටර් වාහන නවතා තැබීම පිළිබඳ අතුරු ව්‍යවස්ථාවේ විධිවිධාන ප්‍රකාරව සිතාපනුපුර නගර සභාවේ ලේකම් වන මා වෙන පැවරී ඇති බලතල ප්‍රකාරව බල ප්‍රදේශය සඳහා 2024 වර්ෂය සඳහා මෝටර් වාහන ගාස්තු පැනවීම පහත සඳහන් ආකාරයට විය යුතු බවට 2023 ඔක්තෝබර් මස 13 වන දින අංක 792 යටතේ තීරණය ගෙන ඇති තීරණය 2024.08.07 දින අංක 2006 තීරණය අනුව පහත සඳහන් පරිදි සංශෝධනය කරමි.

I තීරුව		II තීරුව	
අනු. අංකය	විස්තරය	වෙනත්කර ඇති ගාලේ නවතා තැබීම සඳහා ගාස්තුව - දිනකට (රුපියල්)	ඉන් පිටත නවතා තැබීම සඳහා ගාස්තුව - පැයකට (රුපියල්)
01	බස් රථයක් සඳහා	100	100
02	ලොරියක් සඳහා	100	100
03	මෝටර් කෝච්චි (වෑන්) රථයක් සඳහා	100	100
04	ට්‍රැක්ටරයක් සඳහා	100	100
05	මෝටර් රථයක් සඳහා (පැයකට)	50	50
06	ත්‍රීරෝද රථයක් සඳහා (පැයකට)	20	20
07	යතුරු පැදිය සඳහා (පැයකට)	20	20

සිංහල, දෙමළ හා ඉංග්‍රීසි මාධ්‍යවලින් පළ කරනු ලබන මෙම දැන්වීමෙහි එක් එක් භාෂාවලින් පළ කිරීමේ දී යම් නොගැලපීමක් ඇති වුවහොත් සිංහල මාධ්‍යයෙන් පළ කරන ලද දැන්වීම බලාත්මක වේ.

09-131

**රුවන්වැල්ල ප්‍රාදේශීය සභාව**

2023.12.22 දින පළ කරන ලද 2024 වර්ෂය සඳහා වන බලපත්‍ර ගාස්තු පැනවීමට අදාළ නව සංශෝධනය

**2024 වර්ෂය සඳහා බලපත්‍ර ගාස්තු පැනවීම**

2024 අගෝස්තු මස සිට දෙසැම්බර් මාසය දක්වා

23. පාරිසරික ආරක්ෂණ බලපත්‍ර ගාස්තු අය කිරීම සම්බන්ධව පහත සඳහන් පරිදි ගාස්තු පැනවීම

- අලුතින් කර්මාන්තයක් ආරම්භ කරන විට දී සහ බලපත්‍රය අලුත් කිරීමක දී මූලික ආයෝජනය මත පාදක වූ සංශෝධිත පරීක්ෂණ ගාස්තුව :

මූලික ආයෝජනය (රු.)	ක්ෂේත්‍ර පරීක්ෂණ ගාස්තුව (රු.)
250,000 ට අඩු	3,000 + රජයේ අනුමත බදු
250,001 ත් 500,000 දක්වා	3,750 + රජයේ අනුමත බදු
500,001 ත් 1,000,000 දක්වා	10,000 + රජයේ අනුමත බදු
1,000,001 ට වැඩි	10,000 + රජයේ අනුමත බදු

- පාරිසරික ආරක්ෂණ බලපත්‍ර ගාස්තුව :

බලපත්‍ර ගාස්තුව	රු. 4,500	වසර 3 ක් හෝ ඊට අඩු කාලයක් (වලංගු කාලය)
-----------------	-----------	--

- නියමිත දිනට බලපත්‍ර අලුත් කිරීමේ දී ක්ෂේත්‍ර පරීක්ෂණ ගාස්තුව අය නොකෙරේ. (බලපත්‍රයේ වලංගු කාලය ඉක්මවීමට පෙර)
- නියමිත දිනට දිනක් හෝ ප්‍රමාද වී අයදුම් කරන විට දී (බලපත්‍රයේ වලංගු කාලය ඉක්මවූ පසු) මූලික ආයෝජනය මත පදනම් ව අදාළ පරීක්ෂණ ගාස්තුවෙන් 50%ක මුදලක් අය කෙරේ.

අයදුම්පත්‍රය	ගාස්තුව (රු.)
1. අලුතින් පරිසර ආරක්ෂණ බලපත්‍රයක් ලබා ගැනීම සඳහා වන අයදුම්පත	150 0
2. පරිසර ආරක්ෂණ බලපත්‍රය වසර 3 කට වරක් අලුත් කිරීමේ අයදුම්පත් ගාස්තුව	100 0

ලේකම්,  
ප්‍රාදේශීය සභාව,  
රුවන්වැල්ල.

09-94